

# KATALOG ZÁKLADNÍHO VÝBĚRU

Dne 28.2.2018

OPB Osík

Začátek 09,00 hod.

Č. k.	Číslo býčka	OTEC st.reg.	DATUM NAROZENÍ	PLEM. PLEM.	PŘÍRUSTEK (g) test RPH živ.RPH	CH O V A T E L
1	975486 031	CZ ZLM 058	26.10.16	Y100	1033 81 1304 76	Statek Branná spol.s r.o.
2	975487 031	CZ ZLM 050	28.10.16	Y100	1533 106 1633 106	Statek Branná spol.s r.o.
3	791259 053	CZ ZLI 535	18.11.16	Y100	1483 97 1357 102	Bovet a.s.Sloupnice
4	22203 034	CZ ZLM 050	20.11.16	Y100	1516 100 1565 102	Podolák Jiří,ing.,Jílovice
5	965600 031	CZ ZLM 405	20.11.16	Y100	1175 89 1183 91	Vítů Jaroslav,Mohuřice
6	970238 031	CZ ZLM 654	26.11.16	Y100	1350 91 1265 94	Farka Martin,Todně
7	768772 053	CZ ZLM 651	27.11.16	Y100	1641 109 1419 112	Farma Kaliště s.r.o.Č.Libchavy
8	963211 031	CZ ZLM 315	27.11.16	Y100	1366 93 1313 96	Kouba Martin,Žďár
9	22218 034	CZ ZLM 654	03.12.16	Y100	1808 113 1601 116	Podolák Jiří,ing.,Jílovice
10	768774 053	CZ ZLI 535	07.12.16	Y100	1575 101 1369 105	Farma Kaliště s.r.o.Č.Libchavy
11	963214 031	CZ ZLM 453	10.12.16	Y100	1391 97 1386 94	Kouba Martin,Žďár
12	768776 053	CZ ZLM 057	15.12.16	Y100	1808 116 1464 120	Farma Kaliště s.r.o.Č.Libchavy
13	791262 053	CZ ZLM 244	19.12.16	Y100	1858 106 1581 114	Bovet a.s.Sloupnice
14	766000 053	CZ ZLM 254	22.12.16	Y100	1600 91 1443 90	Šeda J.,Helvíkovice
15	996242 031	CZ ZLM 263	30.12.16	Y100	1250 89 1286 91	ZD Selibov
16	589401 042	CZ ZLM 271	31.12.16	Y100	1458 107 1555 114	Nováková Zdeňka,Veselé
17	589402 042	CZ ZLI 710	31.12.16	Y100	1450 100 1471 102	Nováková Zdeňka,Veselé
18	688999 081	CZ BJ 185	15.11.16	S100	1900 108 1556 102	Ševčíková Lucie, Jerlochovice
19	767160 053	CZ ZMS 277	18.11.16	S100	1850 110 1553 110	Stř.škola zem. a vet.Lanškroun
20	731301 052	CZ ZMS 264	24.11.16	S100	1675 99 1692 102	Zuzánek J.,ing,Bernartice
21	705694 081	CZ ZSI 095	06.12.16	S100	1775 105 1490 103	Krutílek Petr SHR, Straník
22	12066 064	CZ ZMS 277	26.12.16	S100	1766 103 1611 103	Agrochyt s.r.o.Mohelno
23	21702 064	CZ ZMS 264	27.12.16	S100	1841 104 1597 104	Polák Jiří,Dolní Libochová
24	965631 031	CZ ZAI 061	10.12.16	G100	1883 116 1544 115	VIMA Trade s.r.o.

Plemenné hodnoty uvedené v katalogu jsou počítány k 31.12.2017



## Termíny základních výběrů a dražeb v roce 2018

### **1.turnus - Býci narození 1.10.2016 - 31.12.2016 na OPB a OCH**

<i>Den</i>	<i>Datum</i>	<i>Začátek *</i>	<i>OPB , chovatel</i>	<i>Ks</i>	<i>Plemena</i>	<i>Dražba</i>
Pondělí	19.2.2018	9,00	<b>OPB Cunkov</b>	<b>42</b>	LI	<i>hodinu po skončení ZV</i>
		15,00	<b>Farma Kozák, s.r.o.</b>	<b>1</b>	LI	X
		16,00	<b>Smažík Jaroslav, Ing., Lom</b>	<b>2</b>	LI	
		17,00	<b>Zigáček Ladislav, Ústrašice</b>	<b>1</b>	BM	x
Úterý	20.2.2018	9,00	<b>OPB Cunkov</b>	<b>45</b>	CH,AA,BA,HE, MS,PI,SA,UU	<i>hodinu po skončení ZV</i>
		16,00	<b>Kotalík Milan, Semice</b>	<b>7</b>	LI	x
			<b>Kotalíková Dana, Semice</b>	<b>1</b>	LI	x
Středa	21.2.2018	9,00	<b>OPB Měcholupy</b>	<b>35</b>	MS,CH,AA	<i>hodinu po skončení ZV</i>
		14,00	<b>Kohlenberger Jan, Vojovice</b>	<b>1</b>	PP	x
		15,30	<b>Chlupáčková Hana, Ing., Ležnice</b>	<b>5</b>	MS	x
			<b>UFARMA s.r.o., Čistá u Rovné - Ležnice</b>	<b>1</b>	CH	x
Čtvrtek	22.2.2018	9,00	<b>OPB Osík</b>	<b>49</b>	CH	<i>hodinu po skončení ZV</i>
Pátek	23.2.2018	8,00	<b>FARMA VAJGLOV, a.s. Vajglov</b>	<b>2</b>	MS	x
		9,00	<b>OPB Janovice</b>	<b>32</b>	MS,CH,AA,BA,HE	<i>hodinu po skončení ZV</i>
		15,00	<b>Reinold Manfred, Stará Červená Voda</b>	<b>1</b>	MS	x
Sobota	24.2.2018	8,00	<b>Mendelova univerzita Brno-ŠZP Žabčice</b>	<b>4</b>	BB,LI,SS,SA	x
		9,30	<b>Agrochyt s.r.o. Mohelno</b>	<b>2</b>	CH	x
		11,30	<b>Poláková Zdenka, Dolní Libochová</b>	<b>1</b>	MS	x
			<b>Polák Jiří, Dolní Libochová</b>	<b>1</b>	MS	x
		14,00	<b>TEGRO s.r.o., Těšenov</b>	<b>1</b>	AA	x
		15,00	<b>Šašek Vladimír, ing., Rantířov</b>	<b>2</b>	AA	x
		16,00	<b>Hrtús Miroslav, Mírovka</b>	<b>1</b>	BA	x
		17,00	<b>Velát Jaroslav, Horní Prosička</b>	<b>1</b>	CH	x
Neděle	25.2.2018	8,00	<b>Paďour Leopold, Lukavice</b>	<b>1</b>	BA	x
		9,00	<b>Šeda J., Helvíkovice</b>	<b>6</b>	LI	x
		11,00	<b>Fišar Filip, Lhotka</b>	<b>6</b>	LI	x
		13,00	<b>LOUDY s.r.o. Seletice</b>	<b>1</b>	PI	x
Pondělí	26.2.2018	9,00	<b>OPB Benešov</b>	<b>31</b>	CH,LI	<i>hodinu po skončení ZV</i>
		15,00	<b>Niemiec Czeslaw, Dolní Žukov</b>	<b>2</b>	LI	x
		16,00	<b>Poruba Jan, Šenov u N./J.</b>	<b>1</b>	LI	x
		17,00	<b>Ševčík Jiří, Jerlochovice</b>	<b>1</b>	MS	x
Úterý	27.2.2018	9,00	<b>OPB Benešov</b>	<b>33</b>	MS,PI	<i>hodinu po skončení ZV</i>
		16,00	<b>ZEMASPOL odbyt s.r.o. Uherský Brod</b>	<b>1</b>	MS	x
		17,00	<b>Minaříková Hana, Hluk</b>	<b>2</b>	BA	x
Středa	28.2.2018	9,00	<b>OPB Osík</b>	<b>24</b>	LI,MS,AA	<i>hodinu po skončení ZV</i>
		15,30	<b>Mimra Michal, Slatina</b>	<b>1</b>	CH	x
		16,30	<b>Novotný Milan, Mezihorí</b>	<b>3</b>	PP	x
Čtvrtek	1.3.2018	10,00	<b>Kraml Eduard, Stachy</b>	<b>3</b>	SA	x
		11,30	<b>Valenta Petr, Budyně</b>	<b>4</b>	MS	x
		13,00	<b>K+K Břilice</b>	<b>1</b>	CH	x
		14,00	<b>Tájek Jaroslav, Zvíkov</b>	<b>1</b>	CH	x
		15,30	<b>Lepša Vladimír, Pěčín</b>	<b>4</b>	AA	x
			<b>Lepša Lukáš, Rejta</b>	<b>1</b>	AA	x
Pátek	2.3.2018	9,00	<b>Farka Martin, Todně</b>	<b>13</b>	LI	x
		12,00	<b>Opekar Jan, Chodeč</b>	<b>1</b>	AA	x
		13,30	<b>PRIMA AGRI PT a.s.</b>	<b>1</b>	LI	x
		14,30	<b>ZOD "BLATA" Sedlec</b>	<b>1</b>	MS	x
		15,30	<b>Krejcar David, Těšínov</b>	<b>1</b>	SA	x

<i>Den</i>	<i>Datum</i>	<i>Začátek *</i>	<i>OPB , chovatel</i>	<i>Ks</i>	<i>Plemena</i>	<i>Dražba</i>
Pondělí	5.3.2018	10,00	<i>Lainka Bernard,SZ,farma Zdoňov</i>	<b>6</b>	MS	<i>x</i>
Úterý	6.3.2018	8,30	<i>Kejř Jiří, Všestudy</i>	<b>1</b>	CH	<i>x</i>
		10,30	<i>Loos Adolf,Hora Svaté Kateřiny</i>	<b>2</b>	LI	<i>x</i>
		13,00	<i>Kopsa Milan,Ludvíkovice</i>	<b>1</b>	LI	<i>x</i>
		13,30	<i>Němec Eduard, Bynovec</i>	<b>2</b>	LI	<i>x</i>
		15,00	<i>Karban Kamil,Lhenice</i>	<b>1</b>	CH	<i>x</i>
		16,30	<i>Družstvo vlastníků Libeň - Vtelno</i>	<b>2</b>	CH	<i>x</i>
				<b>396</b>		

\* začátky ZV u chovatelů jsou orientační



## Vysvětlivky ke zkratkám ve jménech v katalogu :

ET	- býček narozen po embryotrasferu
RED	- zbarvení red angus
P,V	- bezrohý / volný roh - heterozygot (MS,CH,LI,BA)
PP	- bezrohý – homozygot stanoven testem DNA (MS,CH,LI,BA)
R	- rohatý (MS)
+/+	- homozygot s alelami způsobujícími běžné osvalení (GS)
+ /MH	- heterozygot s jednou alelou podmiňující dvojí osvalení (GS)
MH/MH	- homozygot - obě alely podmiňující dvojí osvalení (GS – oddíl „B“ PK )

### U matek plemene BA

Třída	Výška kříž (cm)	Hmotnost (kg)	RPH přímý efekt	RPH mat. efekt	RPH osvalení
SE	147 a více	800 a více	105 a vic	103 a vic	103 a vic
EC	147 a více	800 a více	105 a vic	pod 103	103 a vic
EM	147 a více	800 a více	pod 105	103 a vic	pod 103
CM	pod 147	pod 800	105 a vic	103 a vic	103 a vic
C1	pod 147	pod 800	105 a vic	pod 103	103 a vic
M1	pod 147	pod 800	pod 105	103 a vic	pod 103

### Popisky grafu úrovně plemenných hodnot

Jednotlivé plemenné hodnoty jsou rozděleny do pásem na základě výpočtu kvantilu normálního rozložení, které udávají, jak si konkrétní jedinec stojí v porovnání s průměrem populace plemenných býčků odchovaných v období 2012 – 2017.

pásma	Pozice býka v rámci populace	zkratka	Popis údaje v grafu
10	býk patří hodnotou RPH do 10 % nejlepších býků v daném ukazateli	<i>RphT</i>	RPH pro přírůstek v testu
9	býk patří hodnotou RPH do 20 % nejlepších býků v daném ukazateli	<i>RphN</i>	RPH pro životní přírůstek
8	býk patří hodnotou RPH do 30 % nejlepších býků v daném ukazateli	<i>RpPP</i>	RPH pro přímý efekt porody
7	býk patří hodnotou RPH do 40 % nejlepších býků v daném ukazateli	<i>RpRU</i>	RPH pro přímý efekt růst
6	býk patří hodnotou RPH do 50 % nejlepších býků v daném ukazateli	<i>MatPP</i>	RPH pro maternální efekt porody
5	býk patří hodnotou RPH do průměru býků v daném ukazateli	<i>MatRU</i>	RPH pro maternální efekt růst
4	býk patří hodnotou RPH do 60 % nejlepších býků v daném ukazateli	<i>phTR</i>	RPH pro lineární hodnocení těl. rámec
3	býk patří hodnotou RPH do 70 % nejlepších býků v daném ukazateli	<i>phKT</i>	RPH pro lineární hodnocení kap. těla
2	býk patří hodnotou RPH do 80 % nejlepších býků v daném ukazateli	<i>phOS</i>	RPH pro lineární hodnocení osvalení
1	býk patří hodnotou RPH do 90 % nejlepších býků v daném ukazateli	<i>phUT</i>	RPH pro lineární hodnocení užit. typ

### Hlavní selekční kritéria pro výběr do plemnitby na OPB a odchovu u chovatele

Hlavním selekčním kritériem bude pouze lineární hodnocení při základním výběru.

#### Důvody vyřazení před základním výběrem

- hodnocení tělesného rámce (1,2,3 body dle parametrů daného plemene)
- hodnocení bodů za hmotnost v 365 dnech (1,2,3 body dle parametrů daného plemene)
- nepředvedení býka k základnímu výběru na ohlávce nebo na vodící tyči
- na základě rozhodnutí majitele býka o jeho vyřazení
- zdravotní důvody (displazie varlat, apod.)

#### Důvody vyřazení při základním výběrem

- hodnocení délky těla (1,2,3 body dle parametrů daného plemene)
- hodnocení ukazatelů kapacity těla (1,2,3 body dle parametrů daného plemene)
- hodnocení ukazatelů osvalení (1,2,3 body dle parametrů daného plemene)
- hodnocení užitkové typu (1,2,3 body dle parametrů daného plemene)
- závažné vady exteriéru při základním výběru
- neodpovídající funkčnost končetin při základním výběru
- zdravotní důvody (displazie varlat, apod.)

## Reklamační řád pro základní výběry býků

Majitel odchovávaného býčka má právo podat reklamaci proti rozhodnutí výběrové komise (ČSCHMS). Tato reklamační může mít písemnou nebo ústní formu. Po skončení základního výběru býků vyzve předseda výběrové komise k podání případných protestů (reklamací). Reklamační se podává nejpozději do 60-ti minut od výzvy předsedy výběrové komise. Reklamační se podává předsedovi výběrové komise. Jménem majitele býka může jednat také zástupce OPB. Po vznesení reklamační následuje nové předvedení býka. Reklamační je podmíněna složením nevratné kauce 1000 Kč, přičemž polovina z této částky je určena pro provozovatele OPB a polovina pro ČSCHMS. Tato kauce musí být složena okamžitě v hotovosti v době podání reklamační předsedovi výběrové komise.

V případě shodného verdiktu výběrové komise a majitele býka je platný tento shodný verdikt.

V případě neshody mezi verdiktem výběrové komise a majitelem býka bude proveden nový základní výběr. Provedení nového základního výběru je podmíněno složením kauce 5000 Kč za každého reklamovaného býka. Kauce se skládá na účet ČSCHMS nejpozději do 10-ti kalendářních dnů ode dne provedení základního výběru. V případě, že nebudou peníze připsány na účet v daném termínu, platí původní verdikt výběrové komise a reklamační se dále neřeší. Nový základní výběr se uskuteční do 30-ti dnů od sporného výběru na místě, kde byla podána reklamační, pokud se obě strany nedohodnou jinak. Většinové složení komise nesmí být totožné se složením komise, která vynesla sporný verdikt. O složení komise rozhoduje ČSCHMS po dohodě s příslušným chovatelským klubem a Radou PK daného plemene. O závěru nového základního výběru je sepsán nový výběrový protokol. Proti tomuto rozhodnutí se již nelze dále odvolat. V případě, že je potvrzeno původní rozhodnutí výběrové komise, propadá kauce ve prospěch ČSCHMS, v opačném případě se vrací majiteli býka do 10-ti kalendářních dní od provedení nového základního výběru. Náklady spojené s novým základním výběrem nese strana, která při svém rozhodnutí či jednání nebyla v právu.

V každém případě se o reklamaci vede písemný zápis. Rozhodnutí výběrové komise se váže ke konkrétnímu zvířeti v konkrétním čase a není možno se na něj odvolávat v případných následných sporech. Schváleno výborem ČSCHMS dne 21.3.2006 v Hradištku pod Medníkem, změny schváleny VČS dne 6.9.2007.



<b>Sekretariát:</b> ČSCHMS Praha Těšnov 17 11705 Praha 1 Mobil : +420 724 007 860 Telefon : +420 221 812 865 E-mail : <a href="mailto:info@cschms.cz">info@cschms.cz</a>	<b>Ředitel PK</b> <i>Kopecký Jan</i> Osík 201 569 67 Osík u Litomyšle Mobil : +420 724 007 862 Telefon : +420 461 612 809 E-mail : <a href="mailto:kopecky@cschms.cz">kopecky@cschms.cz</a>	<b>Adresa PK</b> <i>Honová Nina</i> Osvoboditelů 35/9 410 02 Lovosice Mobil : +420 724 073 641 E-mail : <a href="mailto:honova@cschms.cz">honova@cschms.cz</a>
---	--	--

Číslo : 975486 031 CZ CARLOS AGROZET Z DOMANÍNA ET Číslo katalogu 1  
 Dat.nar. : 26.10.2016 Plemeno : Y100 Limousine  
 Chovatel : Statek Branná spol.s r.o.  
 Majitel : Statek Branná spol.s r.o.

OOO ZLI 230 DAUPHIN 1988004715  
 OO 277 961 OBJAT 1930299413  
 MOO 1996004346 FR MELODIE 1996004346

OTEC ZLM 058 CHAUMEIL 1932967173  
 OMO ZLI 268 IONESCO 3693000206  
 MO 1931849766 FR UTILE 1931849766  
 MMO 1991014069 FR GLAMOUR 1991014069

OOM ZLI 746 URVILLE 1931859212  
 OM ZLI 989 UMĚNÍ MOF 391000645316021  
 MOM 3615047828 FR COPIE-BEN 3615047828

MA 557476 931 CZ /1 ot ANETT Z OSTRÉHO P 420000557476931  
 OMM ZLI 320 ZIRCI ZAKÓ RIDGES P 30024.2677.3  
 MM 386273 931 CZ TAKA Z OSTRÉHO P 420000386273931  
 MMM 19763 347 CZ 093347019763

Vl.užit:nar: 42 kg ve 120d: 203 kg ve 210d: 340 kg v 365d: 538 kg / kříž: 135 cm  
 Přírustek v testu : 1033 g / 81 přírustek od narození: 1304 g / 76 šourek 39 cm  
 Věk při ZV 490 dní aktuálně k 26.01.18 hmotnost: 638 kg výška v kříži: 140 cm

PLEMENNÉ HODNOTY										LINEARNÍ HODNOCENÍ							
	pp	ru	pp	ru	TR	KT	OS	UT	Hmot	kříž	TR	KT	OS	UT	CE		
BÝK	PE	110	116	ME	97	94	110	113	114	115							
MATKA	PE	97	112	ME	91	104	100	96	96	98	636	142	24	20	19	7	70
OTEC	PE	127	106	ME	100	88	95	109	114	110	0	0	0	0	0	0	0

HODNOCEN: TR 7 / / 9 KT / / OS / / UT Výsledek:

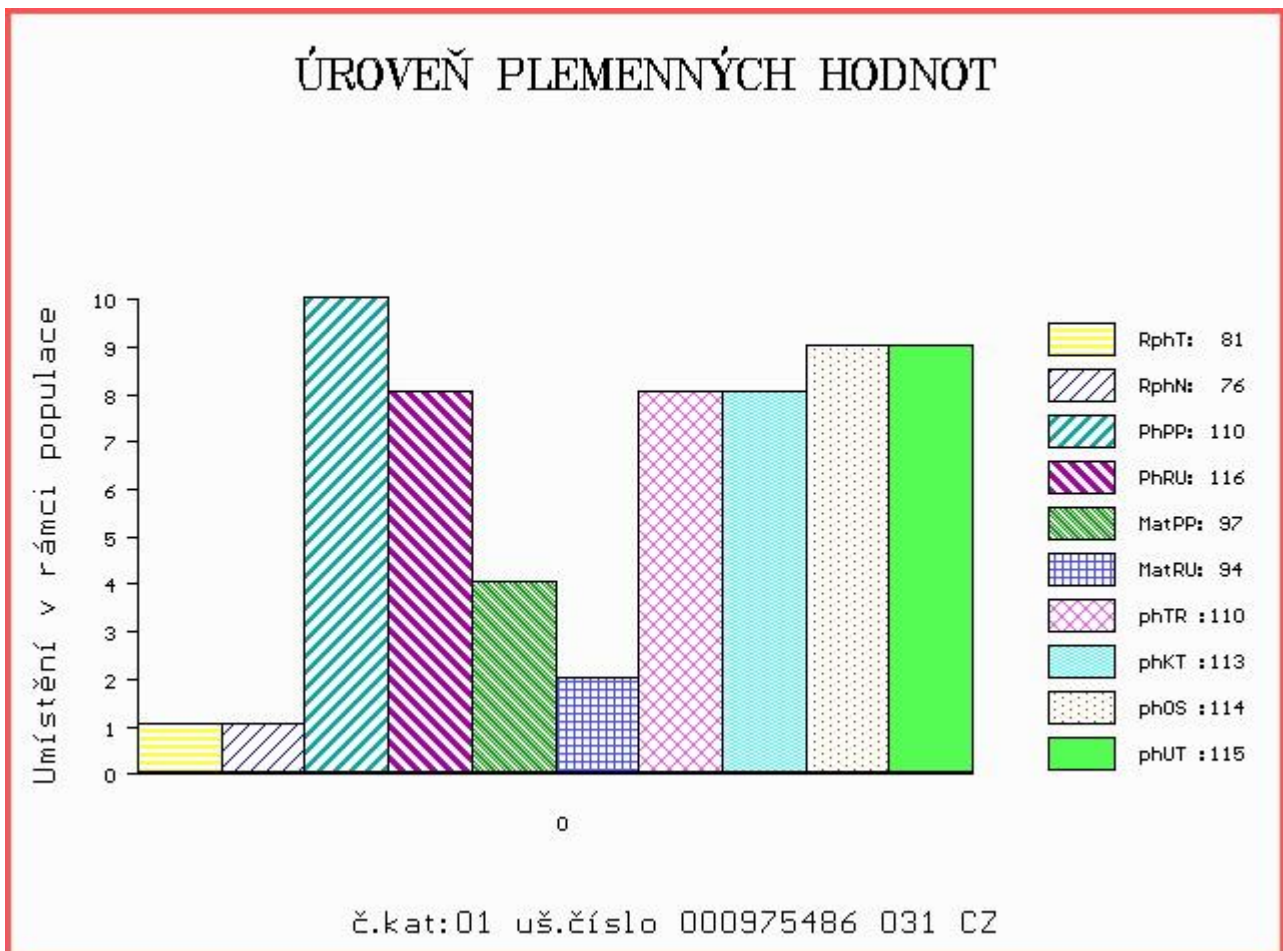

Číslo : 975487 031 CZ CARL AGROZET Z DOMANÍNA ET Číslo katalogu 2  
 Dat.nar. : 28.10.2016 Plemeno : Y100 Limousine  
 Chovatel : Statek Branná spol.s r.o.  
 Majitel : Statek Branná spol.s r.o.

OOO ZLI 230 DAUPHIN 1988004715  
 OO 275 831 POSEIDON 7713469838  
 MOO 7794066337 FR JOUVEN J853 7794066337

**Otec ZLM 050 AZURRI 1932014117**  
 OMO 275 833 JAZZ 1994015819  
 MO 1998008588 FR OLYMPE 1998008588  
 MMO 1990010208 FR FLORALIE 1990010208

OOM ZLI 229 ELEAZAR 1989009820  
 OM LIP 389 OAZA VFÚ 007000501424081  
 MOM 119966 704 CZ KARIN VFU 007000119966704

**MA 248493 981 CZ /jalot ADELA 416000248493981**  
 OMM ZLI 325 KOLJA VFU 007764119005  
 MM 122217 981 CZ 007000122217981  
 MMM 112 735 CZ CENTA VFU ET 007735000112

Vl.užit:nar: 45 kg ve 120d: 233 kg ve 210d: 359 kg v 365d: 656 kg / kříž: 145 cm  
 Přírůstek v testu : 1533 g / 106 přírůstek od narození: 1633 g / 106 šourek 38 cm  
 Věk při ZV 488 dní aktuálně k 26.01.18 hmotnost: 788 kg výška v kříži: 146 cm

PLEMENNÉ HODNOTY										LINEARNÍ HODNOCENÍ							
	pp	ru	pp	ru	TR	KT	OS	UT	Hmot	kříž	TR	KT	OS	UT	CE		
BÝK	PE	97	124	ME	105	97	117	118	117	119							
MATKA	PE	100	110	ME	98	124	100	98	97	98	678	144	24	20	22	7	73
Otec	PE	100	118	ME	109	81	102	114	117	115	0	0	0	0	0	0	0

HODNOCEN: TR 10 / /10 KT / / OS / / UT Výsledek:

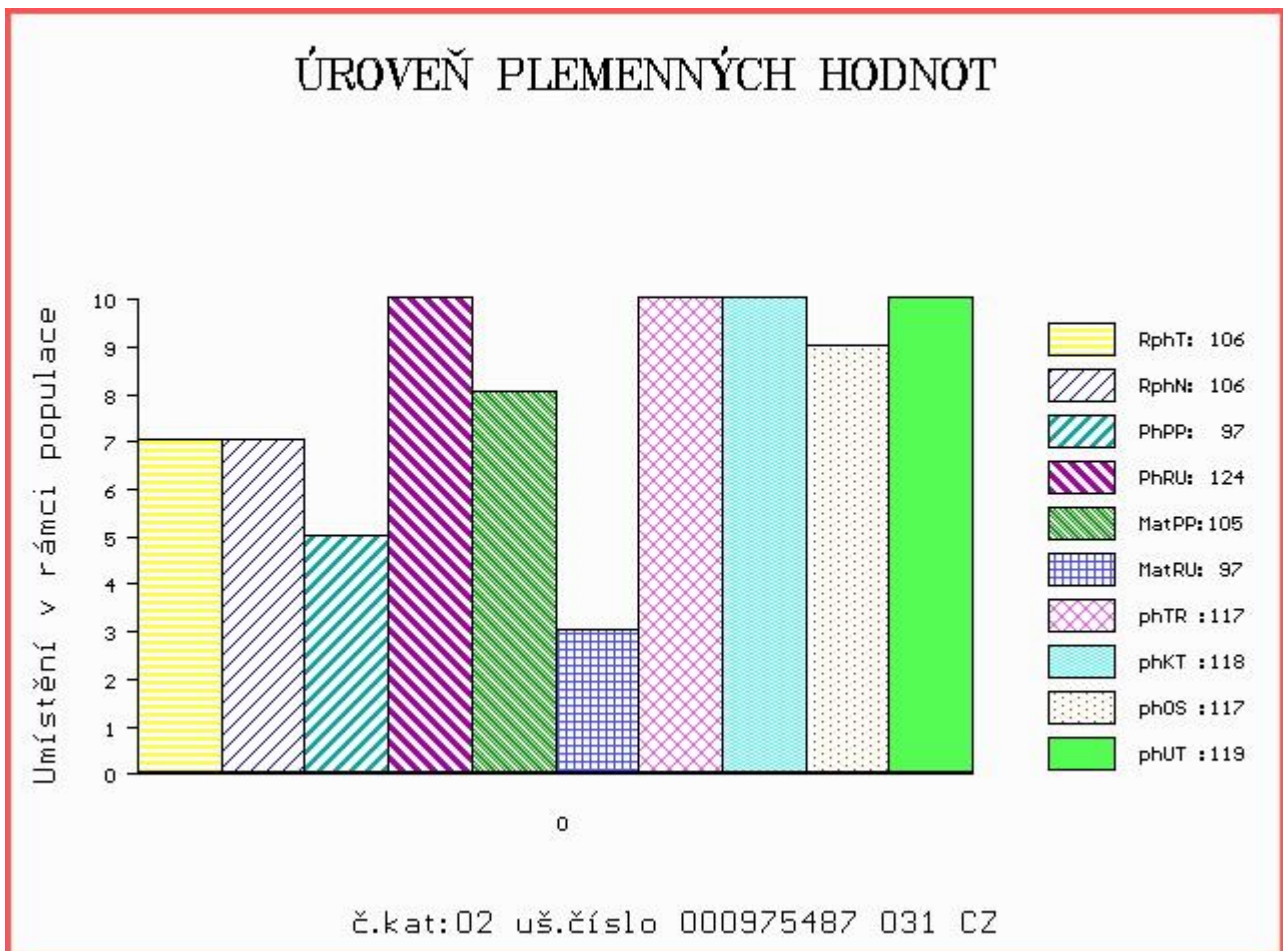

Číslo : 791259 053 CZ CAVIÁR BOVET V Číslo katalogu 3  
 Dat.nar. : 18.11.2016 Plemeno : Y100 Limousine  
 Chovatel : Bovet a.s.Sloupnice  
 Majitel : Bovet a.s.Sloupnice

OOO 270 377 HARVEST OLYMPUS CIM0000964  
 OO 270 376 PAYCHECK P 134893  
 MOO 90727 CA ZAPALINE EBY 42Z P CFF 90727

OTEC ZLI 535 VIGNY.B V 8604154069  
 OMO 270 378 JORDY 2294004711  
 MO 8699139769 FR PENSEE B 8699139769  
 MMO 2394025683 FR JERSEY 2394025683

OOM 270 290 TITANES P 06.651 33993  
 OM ZLI 650 TIGRIS PP 14.026 24243  
 MOM 1401547615 DE FELCA P 14.015 47615

MA 330733 953 CZ /1 ot ZORKA BOVET ET P 069000330733953  
 OMM ZLI 554 SILVERBIRD P 07.677 02475  
 MM 218350 953 CZ SILVERBIRDKA BOVET ET 069000218350953  
 MMM 116987 511 CZ JANICA BOVET 069000116987511

Vl.užit:nar: 55 kg ve 120d: 213 kg ve 210d: 303 kg v 365d: 536 kg / kříž: 131 cm  
 Přírustek v testu : 1483 g / 97 přírustek od narození: 1357 g / 102 šourek 41 cm  
 Věk při ZV 467 dní aktuálně k 26.01.18 hmotnost: 644 kg výška v kříži: 134 cm

PLEMENNÉ HODNOTY						LINEARNÍ HODNOCENÍ											
	pp	ru	pp	ru		TR	KT	OS	UT	Hmot	kříž	TR	KT	OS	UT	CE	
BÝK	PE	75	113	ME	99	99	102	106	106	106							
MATKA	PE	78	118	ME	76	97	103	108	108	109	714	142	24	19	17	7	67
OTEC	PE	99	110	ME	122	101	99	114	116	113	1100	151	25	24	24	8	81

HODNOCEN: TR 5 / / 9 KT / / OS / / UT Výsledek:

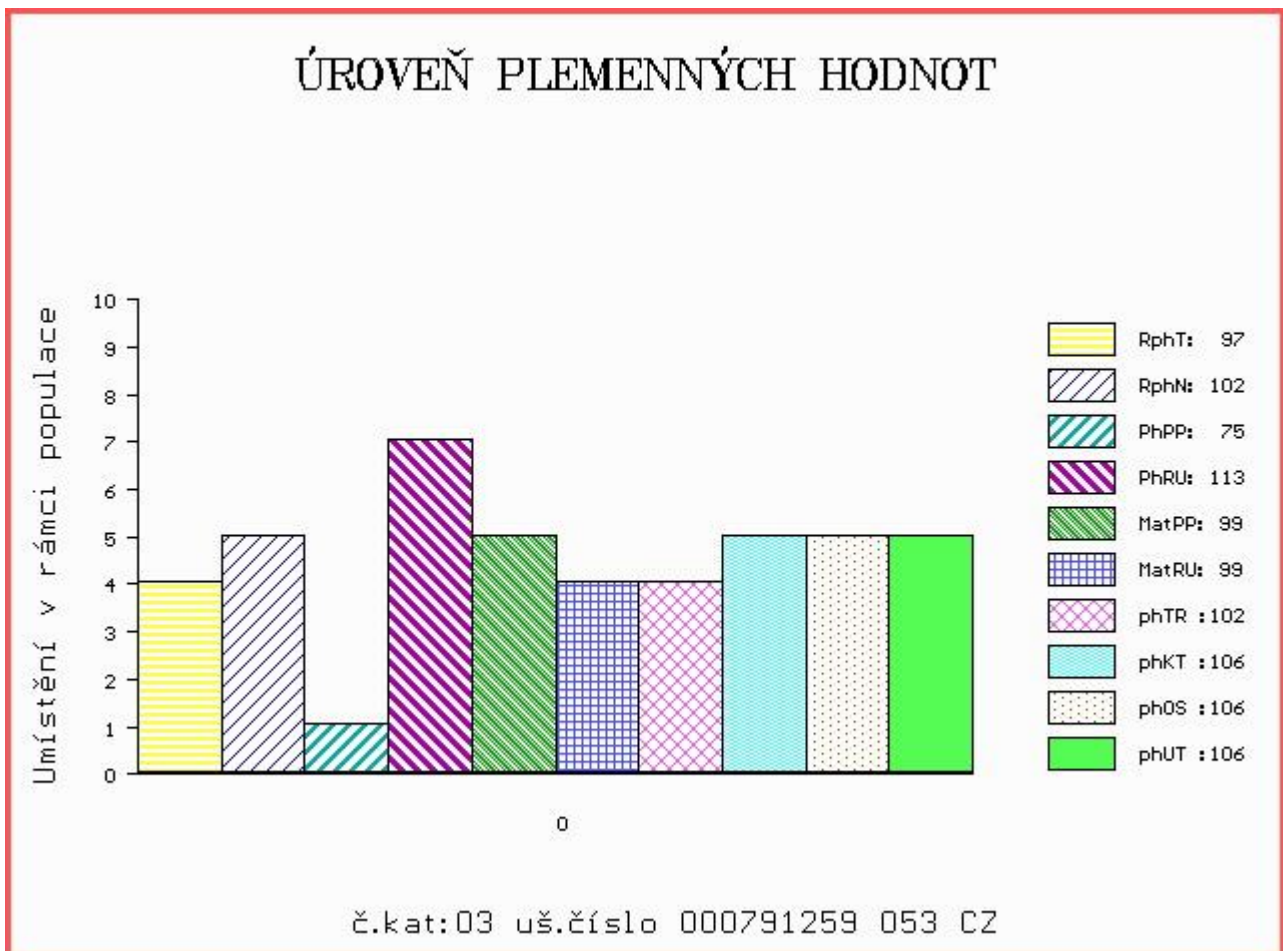



Číslo : **22203 034 CZ** **CELSIUS** Číslo katalogu 4  
 Dat.nar. : 20.11.2016 Plemeno : Y100 Limousine  
 Chovatel : Podolák Jiří,ing.,Jílovice  
 Majitel : Podolák Jiří,ing.,Jílovice

OOO ZLI 230 DAUPHIN 1988004715  
 OO 275 831 POSEIDON 7713469838  
 MOO 7794066337 FR JOUVEN J853 7794066337

**Otec ZLM 050 AZURRI 1932014117**  
 OMO 275 833 JAZZ 1994015819  
 MO 1998008588 FR OLYMPE 1998008588  
 MMO 1990010208 FR FLORALIE 1990010208

OOM ZLI 553 RYDE URANOS P 57065-00457  
 OM ZLI 923 DIAMANT P 1932978570  
 MOM 1931752635 FR UZERCHE 1931752635

**MA 527803 931 CZ /1 ot ET P 420000527803931**  
 OMM ZLI 538 BONUS P 1526579518  
 MM 437112 931 CZ UVEA Z OSTRÉHO P 420000437112931  
 MMM 4306007525 FR BOHEME 4306007525

Vl.užit:nar: **42** kg ve 120d: **200** kg ve 210d: **329** kg v 365d: **630** kg / kříž: **136** cm  
 Přírůstek v testu : **1516 g / 100** přírůstek od narození: **1565 g / 102** šourek **39** cm  
 Věk při ZV **465** dní aktuálně k 26.01.18 hmotnost: **718** kg výška v kříži: **138** cm

PLEMENNÉ HODNOTY										LINEARNÍ HODNOCENÍ							
	pp	ru	pp	ru	TR	KT	OS	UT	Hmot	kříž	TR	KT	OS	UT	CE		
BÝK	PE	101	122	ME	97	90	112	118	118	119							
MATKA	PE	101	111	ME	85	107	105	106	105	106	748	148	27	22	22	8	79
Otec	PE	100	118	ME	109	81	102	114	117	115	0	0	0	0	0	0	0

HODNOCEN: TR 7 / /10 KT / / OS / / UT Výsledek:

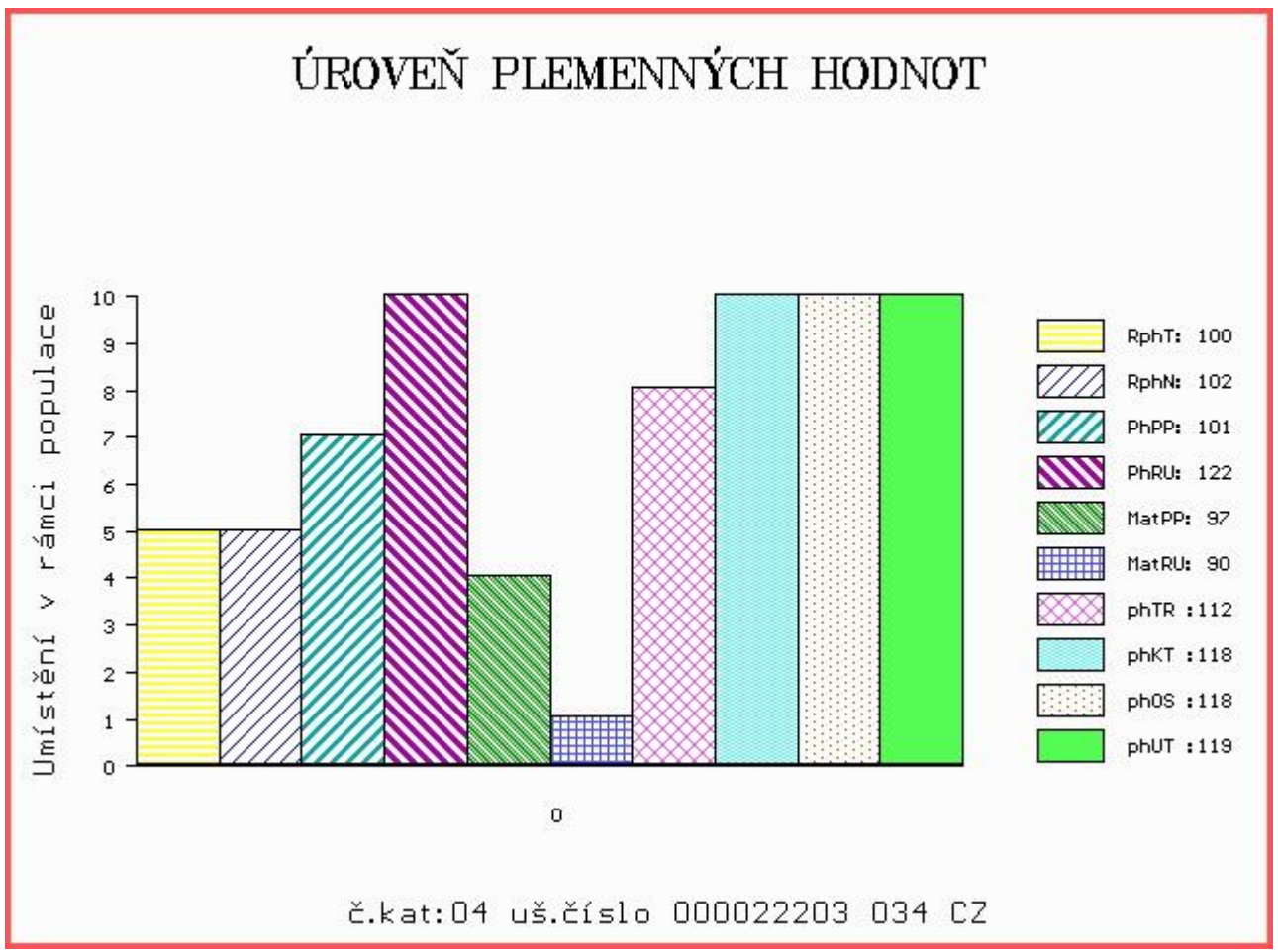

Číslo : 965600 031 CZ CAMERUN Číslo katalogu 5  
 Dat.nar. : 20.11.2016 Plemeno : Y100 Limousine  
 Chovatel : Vítů Jaroslav, Mohuřice  
 Majitel : VIMA Trade + Natural, spol. s r.o.

OOO 267 694 CASSIS 4088028055  
 OO ZLI 490 REMIX 1717626948  
 MOO 1797002235 FR NOUGATINE 1797002235

OTEC ZLM 405 CAMEOS 24224507604  
 OMO ZLI 324 MAS DU CLO 2396032213  
 MO 2324444531 FR VELSEUSE 2324444531  
 MMO 2424450505 FR RISETTE 2424450505

OOM 271 208 SCAPIN 2351383257  
 OM ZLI 746 URVILLE 1931859212  
 MOM 1930388572 FR OXANE 142 1930388572

MA 515860 931 CZ /3 ot ET 462000515860931  
 OMM ZLI 538 BONUS P 1526579518  
 MM 437060 931 CZ UNESCA Z OSTRÉHO P 420000437060931  
 MMM 250702 931 CZ PAMELA Z OSTRÉHO 253000250702931

Vl.užit:nar: 40 kg ve 120d: 175 kg ve 210d: 296 kg v 365d: 495 kg / kříž: 132 cm  
 Přírůstek v testu : 1175 g / 89 přírůstek od narození: 1183 g / 91 šourek 38 cm  
 Věk při ZV 465 dní aktuálně k 26.01.18 hmotnost: 551 kg výška v kříži: 138 cm

PLEMENNÉ HODNOTY										LINEARNÍ HODNOCENÍ							
	pp	ru	pp	ru	TR	KT	OS	UT	Hmot	kříž	TR	KT	OS	UT	CE		
BÝK	PE	101	113	ME	98	104	98	105	107	106							
MATKA	PE	99	120	ME	105	103	109	107	106	108	766	148	27	20	20	7	74
OTEC	PE	95	111	ME	93	102	109	120	123	121	0	0	0	0	0	0	0

HODNOCEN: TR 7 / / 7 KT / / OS / / UT Výsledek:

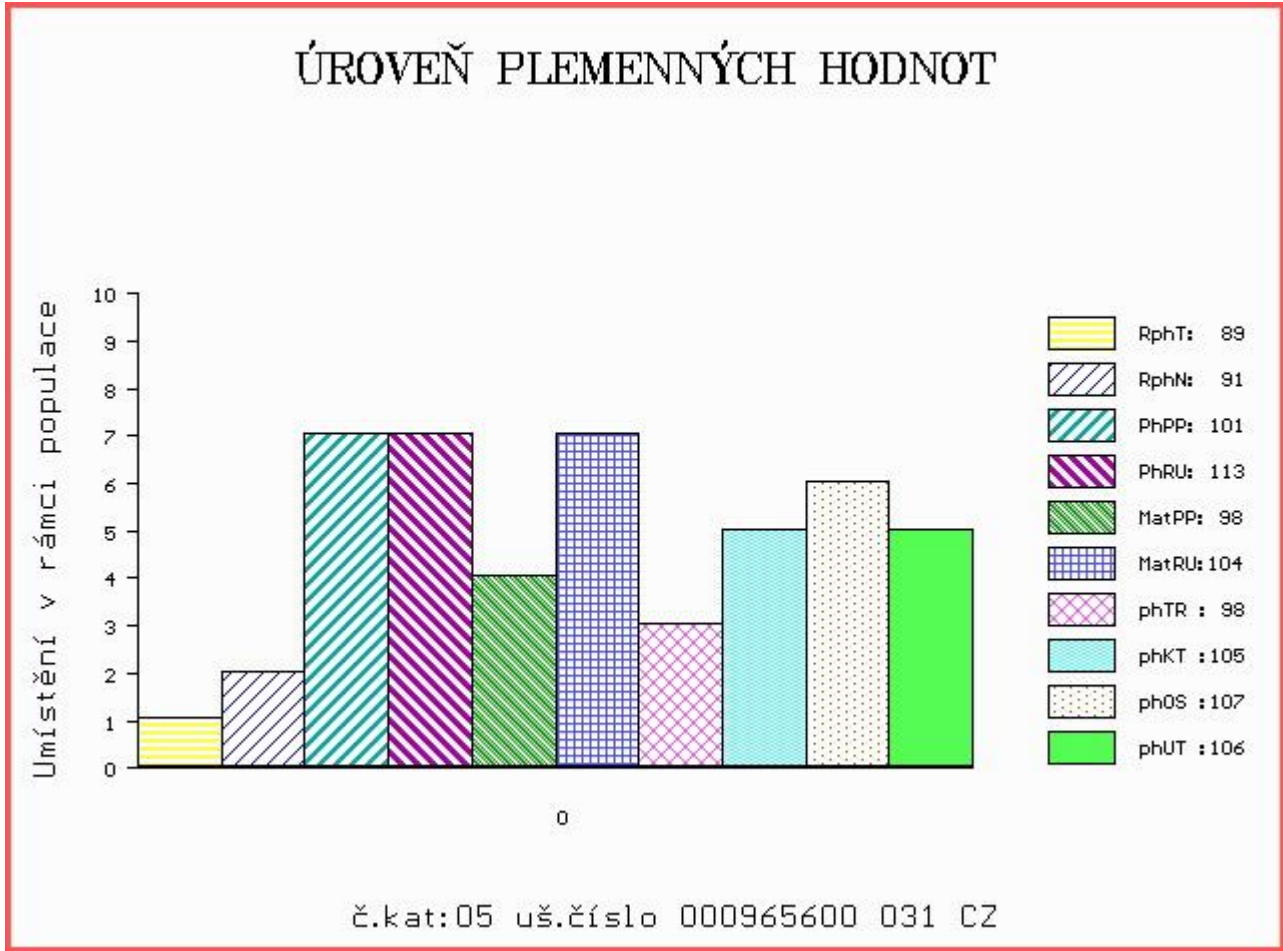

Číslo : 970238 031 CZ CEASAR Z TODNĚ P Číslo katalogu 6  
 Dat.nar. : 26.11.2016 Plemeno : Y100 Limousine  
 Chovatel : Farka Martin, Todně  
 Majitel : Farka Martin, Todně

OOO 264 759 CESARHENON 2287033854  
 OO 270 300 MANOIR MN 8796012823  
 MOO 2391058137 FR GENOISE 2391058137

OTEC ZLM 654 ESA 4940351045  
 OMO 284 662 TAN 1523176442  
 MO 4940350708 FR AMANDINE 4940350708  
 MMO 4940350032 FR ROCKEUSE 4940350032

OOM 272 072 CERRY P 05.801 15832  
 OM ZLM 031 CAYTANO PP 05.346 47544  
 MOM 578862370 DE DOREEN P 05.788 62370

MA 530782 931 CZ /2 ot P 397000530782931  
 OMM ZLI 932 C.N.MAJOR V 05.801 34792  
 MM 986047 961 DE CELINE P 09.860 47961  
 MMM 984769966 DE CINDY P 09.847 69966

Vl.užit:nar: 46 kg ve 120d: 197 kg ve 210d: 286 kg v 365d: 516 kg / kříž: 131 cm  
 Přírustek v testu : 1350 g / 91 přírustek od narození: 1265 g / 94 šourek 39 cm  
 Věk při ZV 459 dní aktuálně k 26.01.18 hmotnost: 585 kg výška v kříži: 137 cm

PLEMENNÉ HODNOTY										LINEARNÍ HODNOCENÍ							
	pp	ru	pp	ru	TR	KT	OS	UT	Hmot	kříž	TR	KT	OS	UT	CE		
BÝK	PE	94	115	ME	101	94	95	92	92	94							
MATKA	PE	88	112	ME	94	107	104	98	96	99	776	148	27	22	21	8	78
OTEC	PE	93	128	ME	108	77	110	108	107	109	0	0	0	0	0	0	0

HODNOCEN: TR 7 / / 9 KT / / OS / / UT Výsledek:

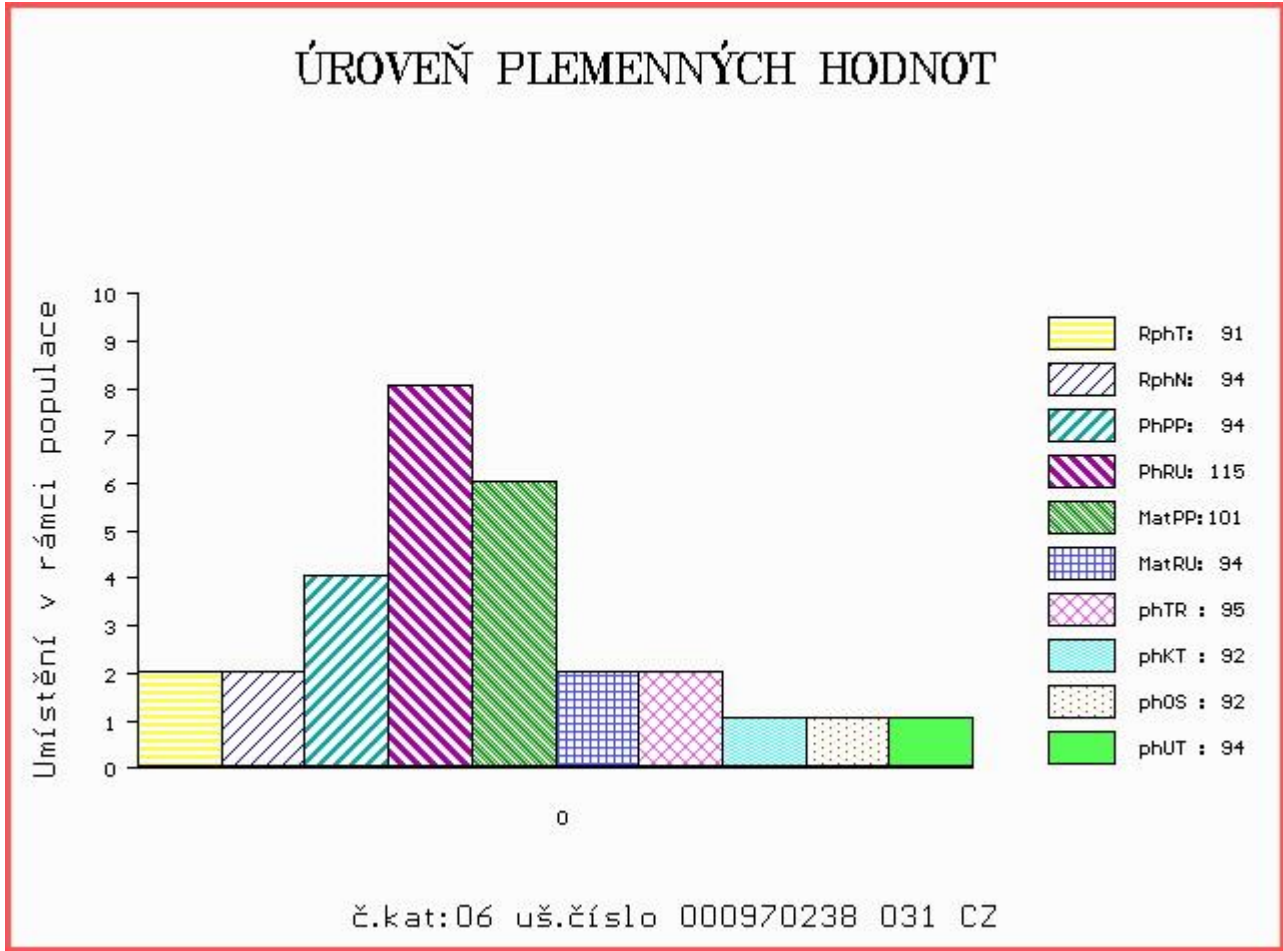

Číslo : 768772 053 CZ CELNÍK Z KALIŠTĚ P Číslo katalogu 7  
 Dat.nar. : 27.11.2016 Plemeno : Y100 Limousine  
 Chovatel : Farma Kaliště s.r.o.Č.Libchavy  
 Majitel : Farma Kaliště s.r.o.Č.Libchavy

OOO ZLI 230 DAUPHIN 1988004715  
 OO 277 961 OBJAT 1930299413  
 MOO 1996004346 FR MELODIE 1996004346

OTEC ZLM 651 CORREZE 1932749881  
 OMO 284 660 ROMEO 1930521996  
 MO 1931939408 FR VEDETTE 1931939408  
 MMO 1931139171 FR SEDUCTRICE 1931139171

OOM 271 692 BAGOU BF 1932299494  
 OM ZLI 824 ENZO P 1933472074  
 MOM 1932639586 FR CIDONIE 1932639586

MA 322087 953 CZ /1 ot HARMONIKA Z KALIŠTĚ P 031000322087953  
 OMM ZLI 539 CACAO 6503987463  
 MM 269334 953 CZ HERTA Z KALIŠTĚ 031000269334953  
 MMM 121114 953 CZ HARMONIE Z KALIŠTĚ 031000121114953

Vl.užit:nar: 39 kg ve 120d: 192 kg ve 210d: 310 kg v 365d: 555 kg / kříž: 134 cm  
 Přírustek v testu : 1641 g / 109 přírustek od narození: 1419 g / 112 šourek 38 cm  
 Věk při ZV 458 dní aktuálně k 26.01.18 hmotnost: 642 kg výška v kříži: 137 cm

PLEMENNÉ HODNOTY										LINEARNÍ HODNOCENÍ							
	pp	ru	pp	ru	TR	KT	OS	UT	Hmot	kříž	TR	KT	OS	UT	CE		
BÝK	PE	101	115	ME	102	94	101	101	101	102							
MATKA	PE	94	117	ME	104	102	116	110	107	110	762	147	26	19	19	7	71
OTEC	PE	102	108	ME	102	90	98	101	102	102	0	0	0	0	0	0	0

HODNOCEN: TR 7 / /10 KT / / OS / / UT Výsledek:

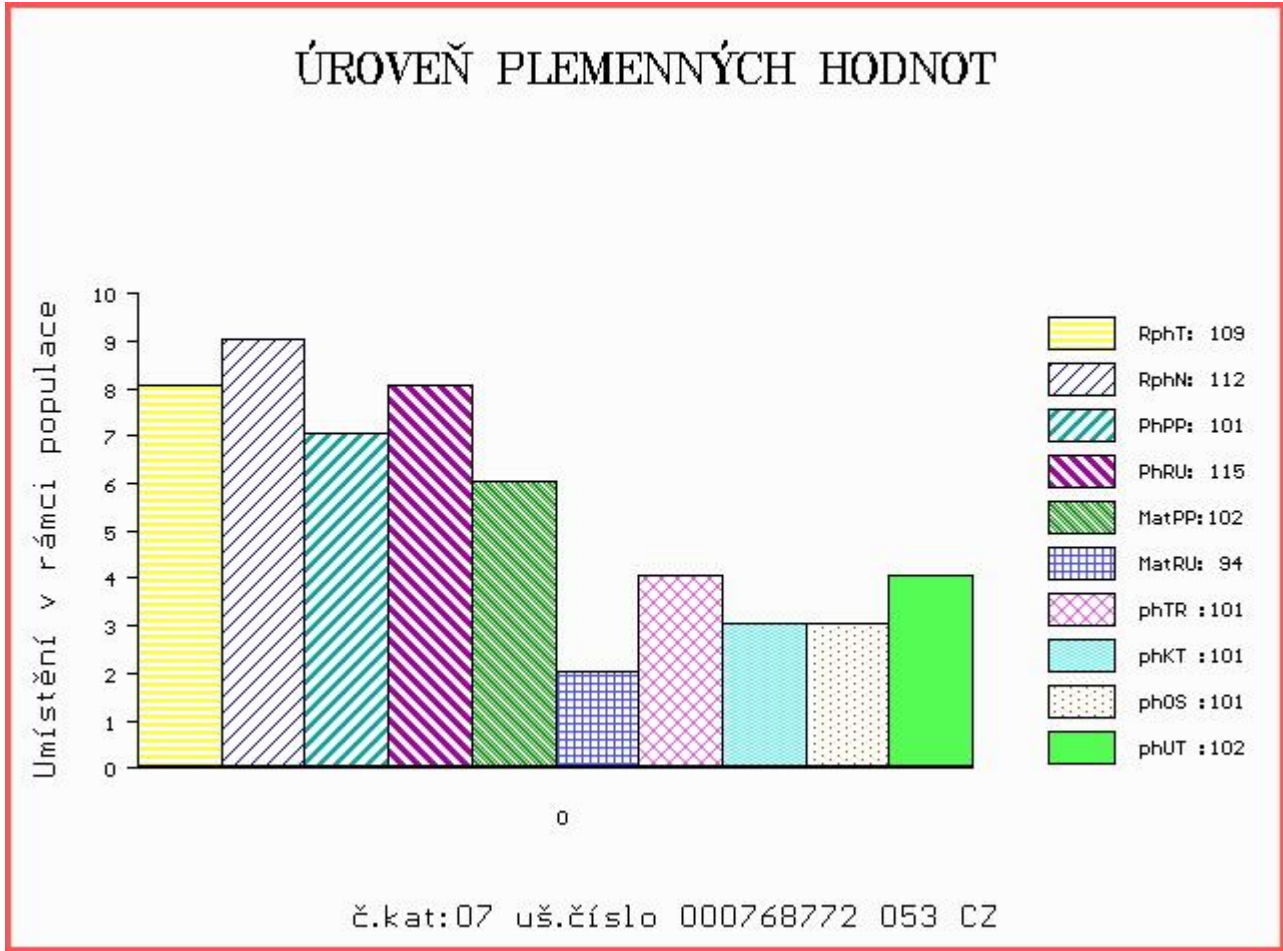

Číslo : 963211 031 CZ CAJK ZE ŽDÁRA Číslo katalogu 8  
 Dat.nar. : 27.11.2016 Plemeno : Y100 Limousine  
 Chovatel : Kouba Martin, Žďár  
 Majitel : Kouba Martin, Žďár

OOO 280 721 RONICK HAWK DY92-026  
 OO 280 720 MACHERMORE AUGUSTUS MUK05-006  
 MOO 58500844 UK GREENBANK PATSY SAY99-001

OTEC ZLM 315 GERRYGULLINANE GLEN 272503020029  
 OMO ZLI 324 MAS DU CLO 2396032213  
 MO 271061710211 IE GERRYGULLINANE DAISY 271061710211  
 MMO 271145280157 IE BALLINA TERRIFIC 271145280157

OOM ZLI 803 WILODGE TONKA WEY02-002  
 OM ZLI 804 WILODGE CERBERUS WEY07-010  
 MOM 99032 UK WILODGE PRICELESS WEY99-032

MA 478642 931 CZ /3 ot ET 433000478642931  
 OMM ZLI 650 TIGRIS PP 14.026 24243  
 MM 386213 931 CZ SISI Z OSTRÉHO P 420000386213931  
 MMM 32701 931 CZ MIRIAM Z OSTRÉHO 253000032701931

Vl.užit:nar: 30 kg ve 120d: 216 kg ve 210d: 334 kg v 365d: 513 kg / kříž: 131 cm  
 Přírůstek v testu : 1366 g / 93 přírůstek od narození: 1313 g / 96 šourek 35 cm  
 Věk při ZV 458 dní aktuálně k 26.01.18 hmotnost: 588 kg výška v kříži: 140 cm

PLEMENNÉ HODNOTY						LINEARNÍ HODNOCENÍ											
	pp	ru	pp	ru	TR	KT	OS	UT	Hmot	kříž	TR	KT	OS	UT	CE		
BÝK	PE	95	113	ME	101	101	108	116	119	118							
MATKA	PE	82	118	ME	104	101	110	123	127	126	710	148	26	21	19	8	74
OTEC	PE	90	115	ME	105	96	98	100	103	101	0	0	0	0	0	0	0

HODNOCEN: TR 8 / / 8 KT / / OS / / UT Výsledek:

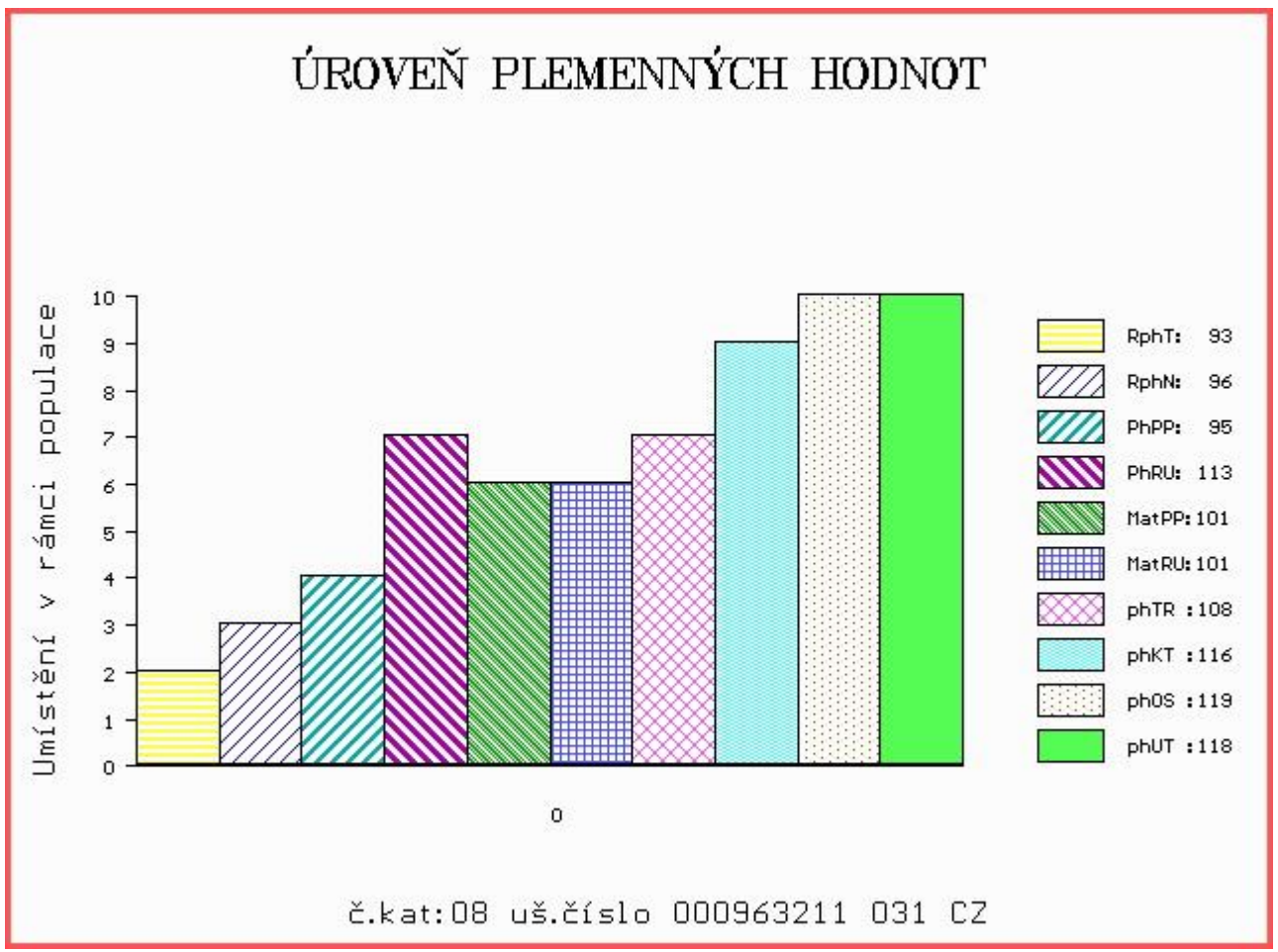

Číslo : 22218 034 CZ CABARET Číslo katalogu 9  
 Dat.nar. : 03.12.2016 Plemeno : Y100 Limousine  
 Chovatel : Podolák Jiří,ing.,Jílovice  
 Majitel : Podolák Jiří,ing.,Jílovice

OOO 264 759 CESARHENON 2287033854  
 OO 270 300 MANOIR MN 8796012823  
 MOO 2391058137 FR GENOISE 2391058137

OTEC ZLM 654 ESA 4940351045  
 OMO 284 662 TAN 1523176442  
 MO 4940350708 FR AMANDINE 4940350708  
 MMO 4940350032 FR ROCKEUSE 4940350032

OOM 271 692 BAGOU BF 1932299494  
 OM ZLI 824 ENZO P 1933472074  
 MOM 1932639586 FR CIDONIE 1932639586

MA 293048 953 CZ /2 ot DANNY Z KALIŠTĚ 031000293048953  
 OMM ZLI 369 CASHO P 14.013 34379  
 MM 153285 953 CZ DANUŠE Z KALIŠTĚ 031000153285953  
 MMM 139244 511 CZ DÁNKA Z KALIŠTĚ 031000139244511

Vl.užit:nar: 39 kg ve 120d: 213 kg ve 210d: 347 kg v 365d: 615 kg / kříž: 141 cm  
 Přírůstek v testu : 1808 g / 113 přírůstek od narození: 1601 g / 116 šourek 36 cm  
 Věk při ZV 452 dní aktuálně k 26.01.18 hmotnost: 710 kg výška v kříži: 147 cm

PLEMENNÉ HODNOTY										LINEARNÍ HODNOCENÍ							
	pp	ru	pp	ru	TR	KT	OS	UT	Hmot	kříž	TR	KT	OS	UT	CE		
BÝK	PE	100	121	ME	103	91	124	111	105	111							
MATKA	PE	96	96	ME	105	112	107	101	98	100	730	147	27	19	19	7	72
OTEC	PE	93	128	ME	108	77	110	108	107	109	0	0	0	0	0	0	0

HODNOCEN: TR 10 / /10 KT / / OS / / UT Výsledek:

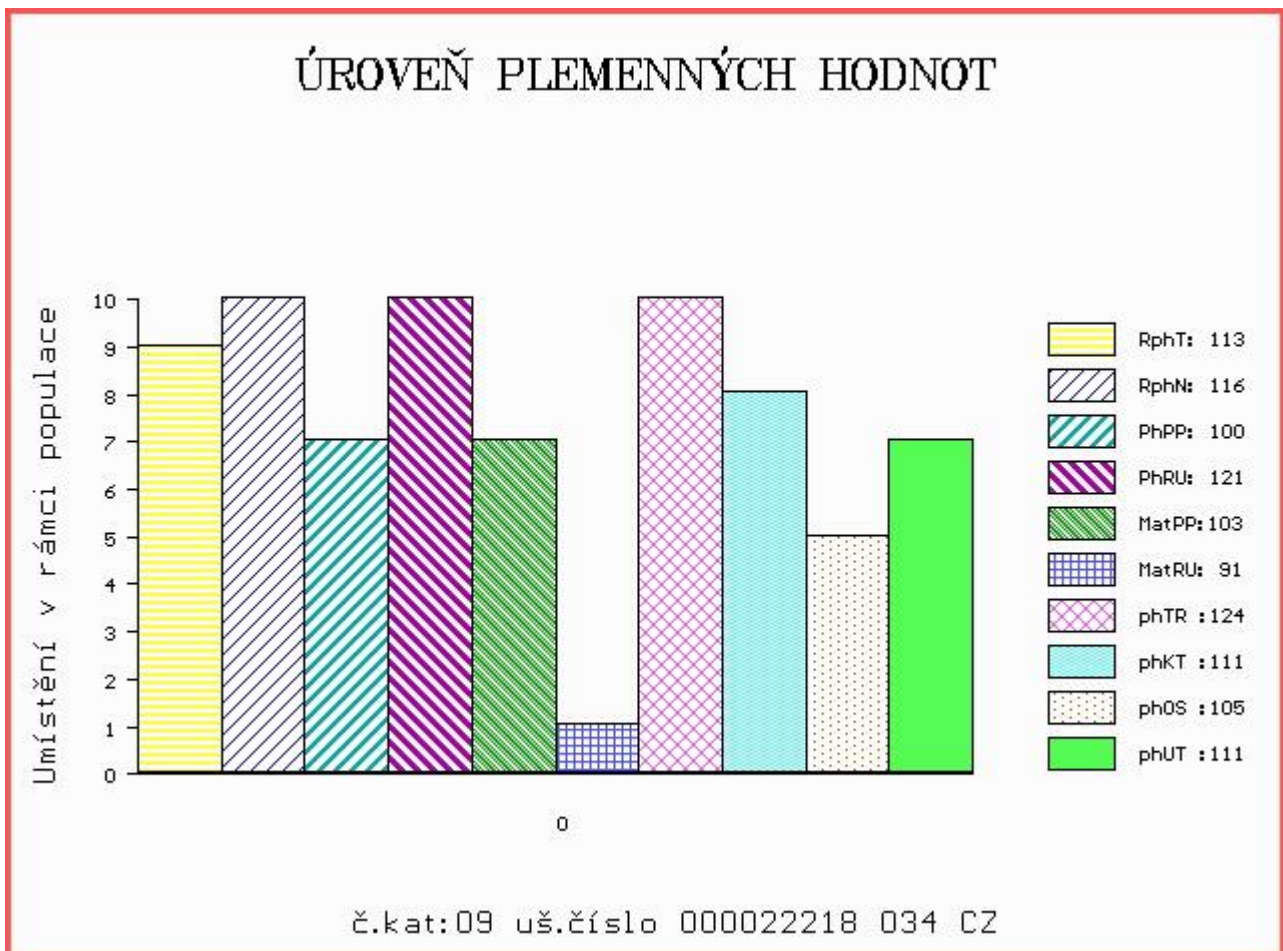

Číslo : 768774 053 CZ CORINT Z KALIŠTĚ Číslo katalogu 10  
 Dat.nar. : 07.12.2016 Plemeno : Y100 Limousine  
 Chovatel : Farma Kaliště s.r.o.Č.Libchavy  
 Majitel : Farma Kaliště s.r.o.Č.Libchavy

OOO 270 377 HARVEST OLYMPUS CIM0000964  
 OO 270 376 PAYCHECK P 134893  
 MOO 90727 CA ZAPALINE EBY 42Z P CFF 90727

OTEC ZLI 535 VIGNY.B V 8604154069  
 OMO 270 378 JORDY 2294004711  
 MO 8699139769 FR PENSEE B 8699139769  
 MMO 2394025683 FR JERSEY 2394025683

OOM 271 361 ADROIT 1932017859  
 OM ZLI 888 EUPLUS 2309430066  
 MOM 2395525421 FR VANINA 2305525421

MA 342976 953 CZ /1 ot MONTANA Z KALIŠTĚ 031000342976953  
 OMM ZLI 403 NECTAR 1997013151  
 MM 233229 953 CZ MARGITA Z KALIŠTĚ 031000233229953  
 MMM 33193 953 CZ MADEIRA Z KALIŠTĚ 031000033193953

Vl.užit:nar: 40 kg ve 120d: 186 kg ve 210d: 302 kg v 365d: 536 kg / kříž: 135 cm  
 Přírůstek v testu : 1575 g / 101 přírůstek od narození: 1369 g / 105 šourek 38 cm  
 Věk při ZV 448 dní aktuálně k 26.01.18 hmotnost: 608 kg výška v kříži: 139 cm

PLEMENNÉ HODNOTY						LINEARNÍ HODNOCENÍ									
	pp	ru	pp	ru	TR	KT	OS	UT	Hmot	kříž	TR	KT	OS	UT	CE
BÝK	PE	99 112	ME	112 101	102	104	103	104							
MATKA	PE	95 109	ME	103 104	103	102	101	103	650	141	23	19	17	6	65
OTEC	PE	99 110	ME	122 101	99	114	116	113	1100	151	25	24	24	8	81

HODNOCEN: TR 8 / / 9 KT / / OS / / UT Výsledek:

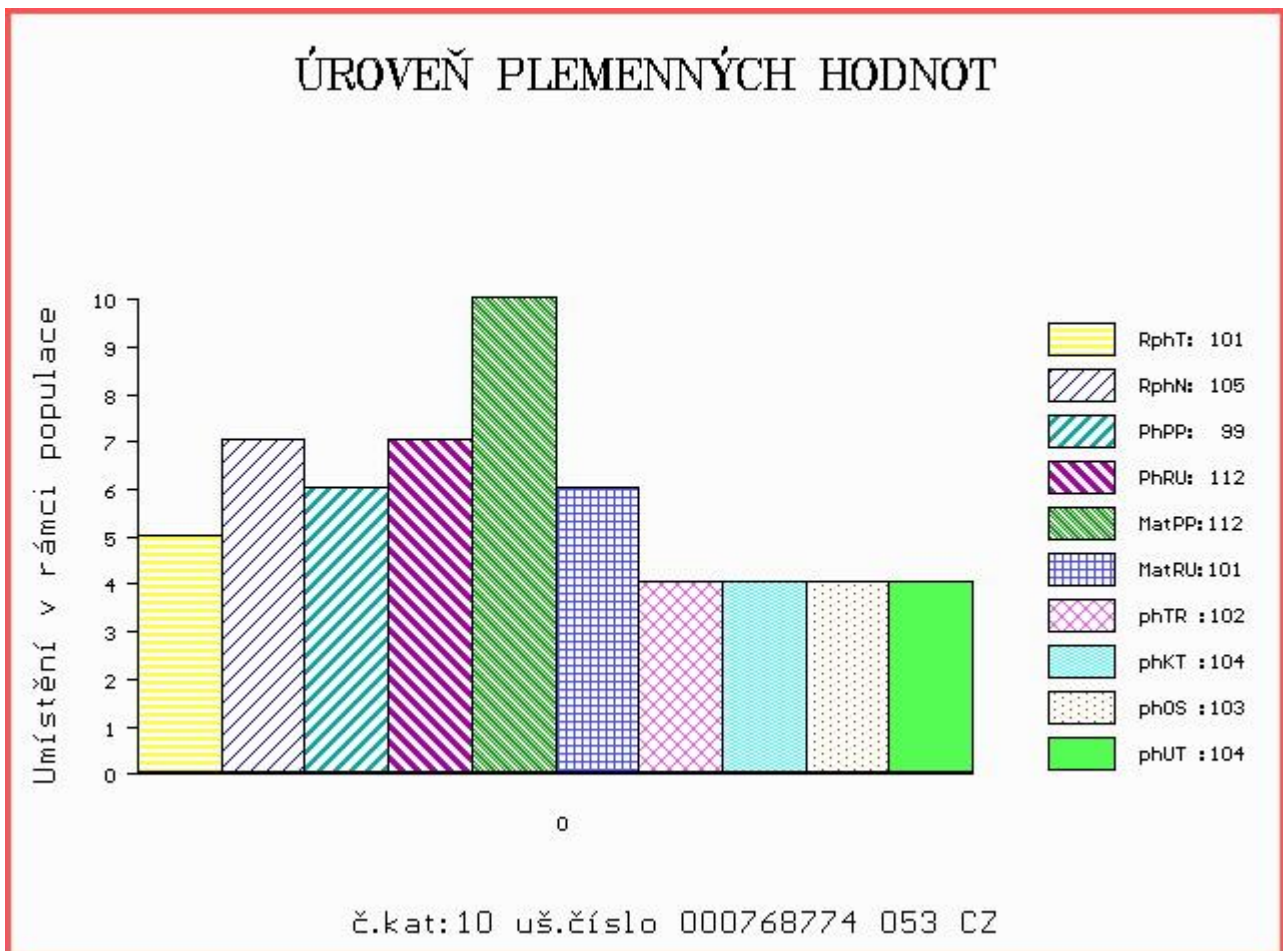

Číslo : 963214 031 CZ CIZINEC ZE ŽDÁRA V Číslo katalogu 11  
 Dat.nar. : 10.12.2016 Plemeno : Y100 Limousine  
 Chovatel : Kouba Martin, Žďár  
 Majitel : Kouba Martin, Žďár

OOO ZLI 490 REMIX 1717626948  
 OO 281 928 C.N.ROY V 05.366 98595  
 MOO 534961685 DE C.N.ELENA P 05.349 61685

Otec ZLM 453 C.N.REX PP 05.378 64162  
 OMO 279 904 C.N.MOSKITO P 05.803 96113  
 MO 535309846 DE C.N.COLA P 05.353 09846  
 MMO 580680065 DE C.N.CHER P 05.806 80065

OOM ZLI 553 RYDE URANOS P 57065-00457  
 OM ZLI 923 DIAMANT P 1932978570  
 MOM 1931752635 FR UZERCHE 1931752635

MA 579830 931 CZ /1 ot P 433000579830931  
 OMM ZLI 834 VERTIGE 1932087952  
 MM 478644 931 CZ ET 433000478644931  
 MMM 250702 931 CZ PAMELA Z OSTRÉHO 253000250702931

Vl.užit:nar: 30 kg ve 120d: 194 kg ve 210d: 320 kg v 365d: 525 kg / kříž: 135 cm  
 Přírůstek v testu : 1391 g / 97 přírůstek od narození: 1386 g / 94 šourek 41 cm  
 Věk při ZV 445 dní aktuálně k 26.01.18 hmotnost: 601 kg výška v kříži: 139 cm

PLEMENNÉ HODNOTY								LINEARNÍ HODNOCENÍ									
	pp	ru	pp	ru	TR	KT	OS	UT	Hmot	kříž	TR	KT	OS	UT	CE		
BÝK	PE	100	109	ME	93	101	114	109	108	109							
MATKA	PE	108	99	ME	101	103	89	88	89	88	645	143	24	20	19	7	70
Otec	PE	85	110	ME	85	101	98	104	106	104	0	0	0	0	0	0	0

HODNOCEN: TR 8 / / 9 KT / / OS / / UT Výsledek:

## ÚROVEŇ PLEMENNÝCH HODNOT

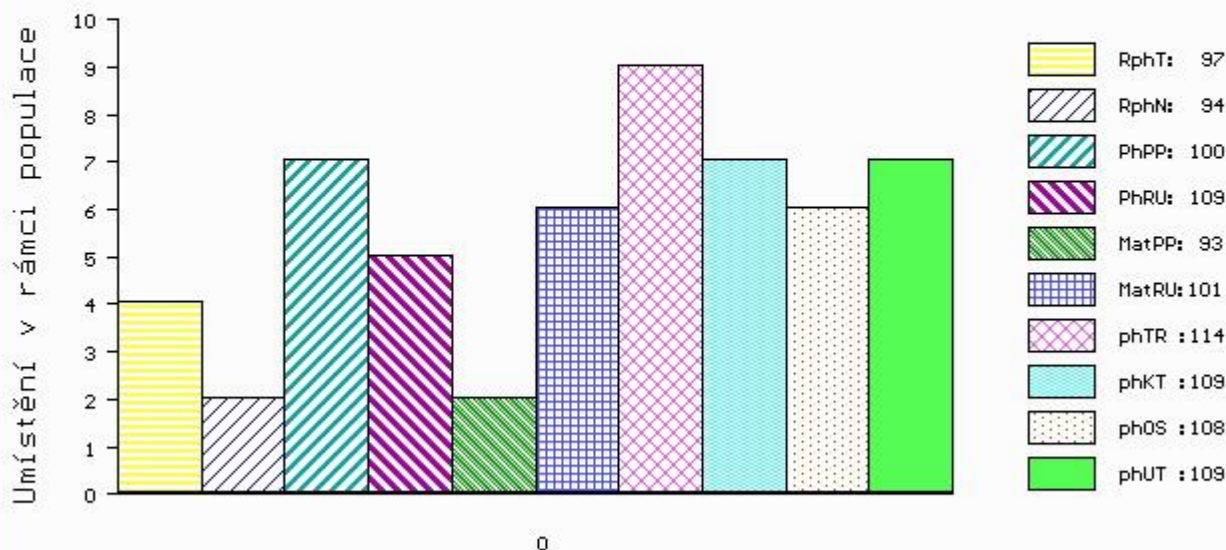

č.kat:11 uš.číslo 000963214 031 CZ



Číslo : 768776 053 CZ CAMUS Z KALIŠTĚ Číslo katalogu 12  
 Dat.nar. : 15.12.2016 Plemeno : Y100 Limousine  
 Chovatel : Farma Kaliště s.r.o.Č.Libchavy  
 Majitel : Farma Kaliště s.r.o.Č.Libchavy

OOO 270 815 INDECIS 2293004195  
 OO ZLI 560 ON-DIT 3615069746  
 MOO 3690006248 FR FRANCHON 3690006248

Otec ZLM 057 BAVARDAGE 2257773618  
 OMO ZLI 230 DAUPHIN 1988004715  
 MO 2257773207 FR RIDELLE 2257773207  
 MMO 2296004352 FR MANDARINE 2296004352

OOM 271 692 BAGOU BF 1932299494  
 OM ZLI 824 ENZO P 1933472074  
 MOM 1932639586 FR CIDONIE 1932639586

MA 293022 953 CZ /3 ot DAIRA Z KALIŠTĚ P 031000293022953  
 OMM ZLI 539 CACAO 6503987463  
 MM 213698 953 CZ DARSI Z KALIŠTĚ 031000213698953  
 MMM 8137 517 CZ DORIS Z KALIŠTĚ 031517008137

Vl.užit:nar: 41 kg ve 120d: 184 kg ve 210d: 313 kg v 365d: 576 kg / kříž: 135 cm  
 Přírůstek v testu : 1808 g / 116 přírůstek od narození: 1464 g / 120 šourek 39 cm  
 Věk při ZV 440 dní aktuálně k 26.01.18 hmotnost: 637 kg výška v kříži: 137 cm

PLEMENNÉ HODNOTY						LINEARNÍ HODNOCENÍ											
	pp	ru	pp	ru	TR	KT	OS	UT	Hmot	kříž	TR	KT	OS	UT	CE		
BÝK	PE	100	116	ME	101	97	101	108	109	107							
MATKA	PE	97	117	ME	101	102	114	109	106	108	876	144	26	22	22	8	78
Otec	PE	103	117	ME	101	90	108	116	118	115	0	0	0	0	0	0	0

HODNOCEN: TR 7 / /10 KT / / OS / / UT Výsledek:

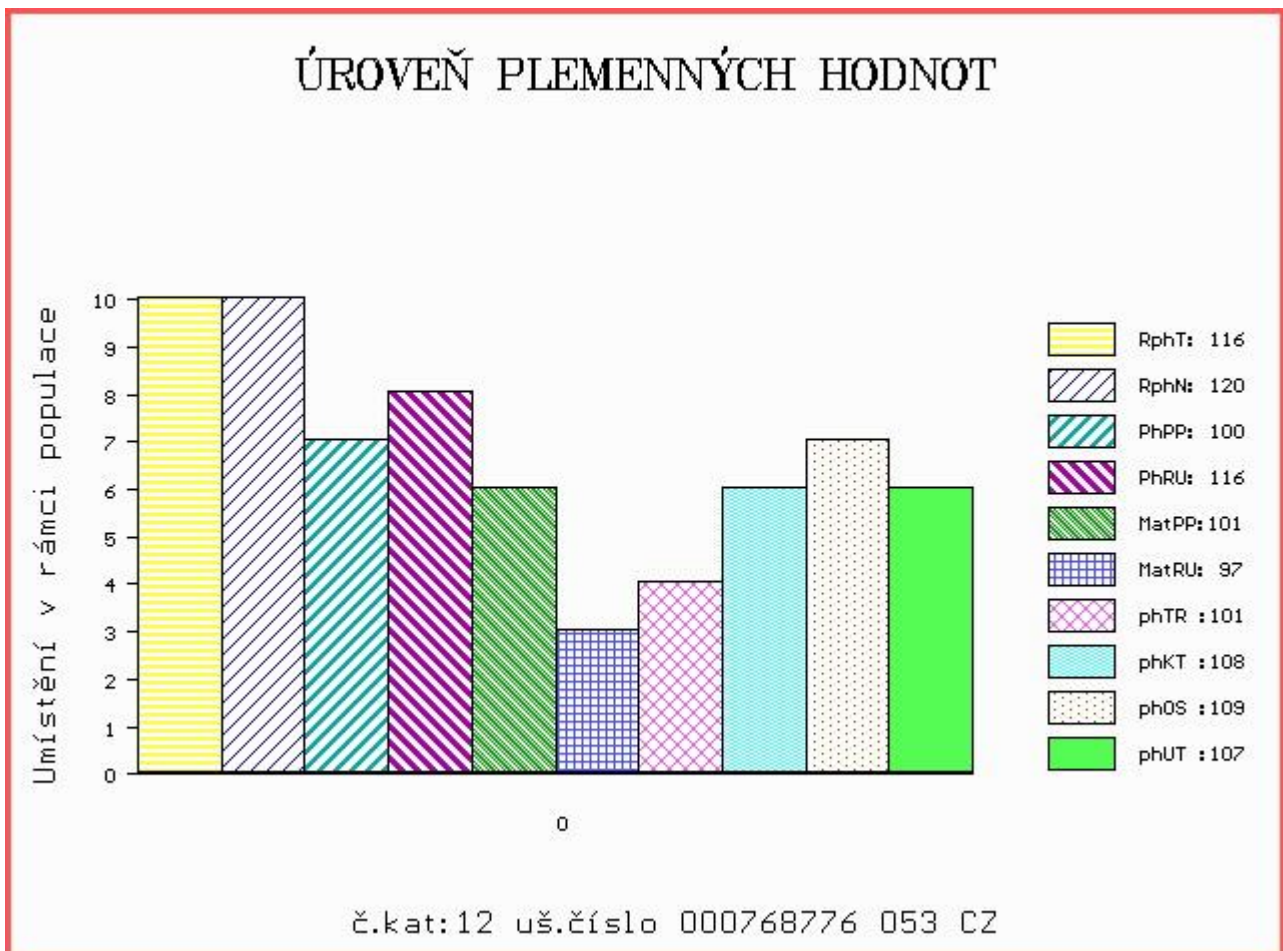

Číslo : 791262 053 CZ COSTNER BOVET ET Číslo katalogu 13  
 Dat.nar. : 19.12.2016 Plemeno : Y100 Limousine  
 Chovatel : Bovet a.s.Sloupnice  
 Majitel : Bovet a.s.Sloupnice

OOO ZLI 803 WILODGE TONKA WEY02-002  
 OO 280 437 WILODGE VANTASTIC WEY04-037  
 MOO 2351224583 FR RAVENELLE 2351224583

OTEC ZLM 244 WILODGE FASTRAC WEY10-002  
 OMO 280 439 SYMPA 4801006969  
 MO 102932700035 UK HAZELHEAD ANNIE HGL05-007  
 MMO 102932200009 UK HAZELHEAD SARAH HGL01-004

OOM 262 468 INSECTE 1993002022  
 OM 262 467 OTAN 1998000189  
 MOM 1994002527 FR JADE 1994002527

MA 1526579483 FR /1 ot ANTIGONE 1526579483  
 OMM 268 955 HEROS MN 8792002724  
 MM 1520968109 FR ROYALE 1520968109  
 MMM 1591010219 FR FRANCE 1591010219

Vl.užit:nar: 46 kg ve 120d: 248 kg ve 210d: 339 kg v 365d: 605 kg / kříž: 144 cm  
 Přírustek v testu : 1858 g / 106 přírustek od narození: 1581 g / 114 šourek 39 cm  
 Věk při ZV 436 dní aktuálně k 26.01.18 hmotnost: 683 kg výška v kříži: 144 cm

PLEMENNÉ HODNOTY										LINEARNÍ HODNOCENÍ						
	pp	ru	ME	pp	ru	TR	KT	OS	UT	Hmot	kříž	TR	KT	OS	UT	CE
BÝK	PE	86	121	ME	84	104	120	112	109	113						
MATKA	PE	104	118	ME	93	115	118	113	109	113	880	146	26	22	22	8 78
OTEC	PE	75	107	ME	89	101	109	106	105	108	0	0	0	0	0	0

HODNOCEN: TR 10 / /10 KT / / OS / / UT Výsledek:

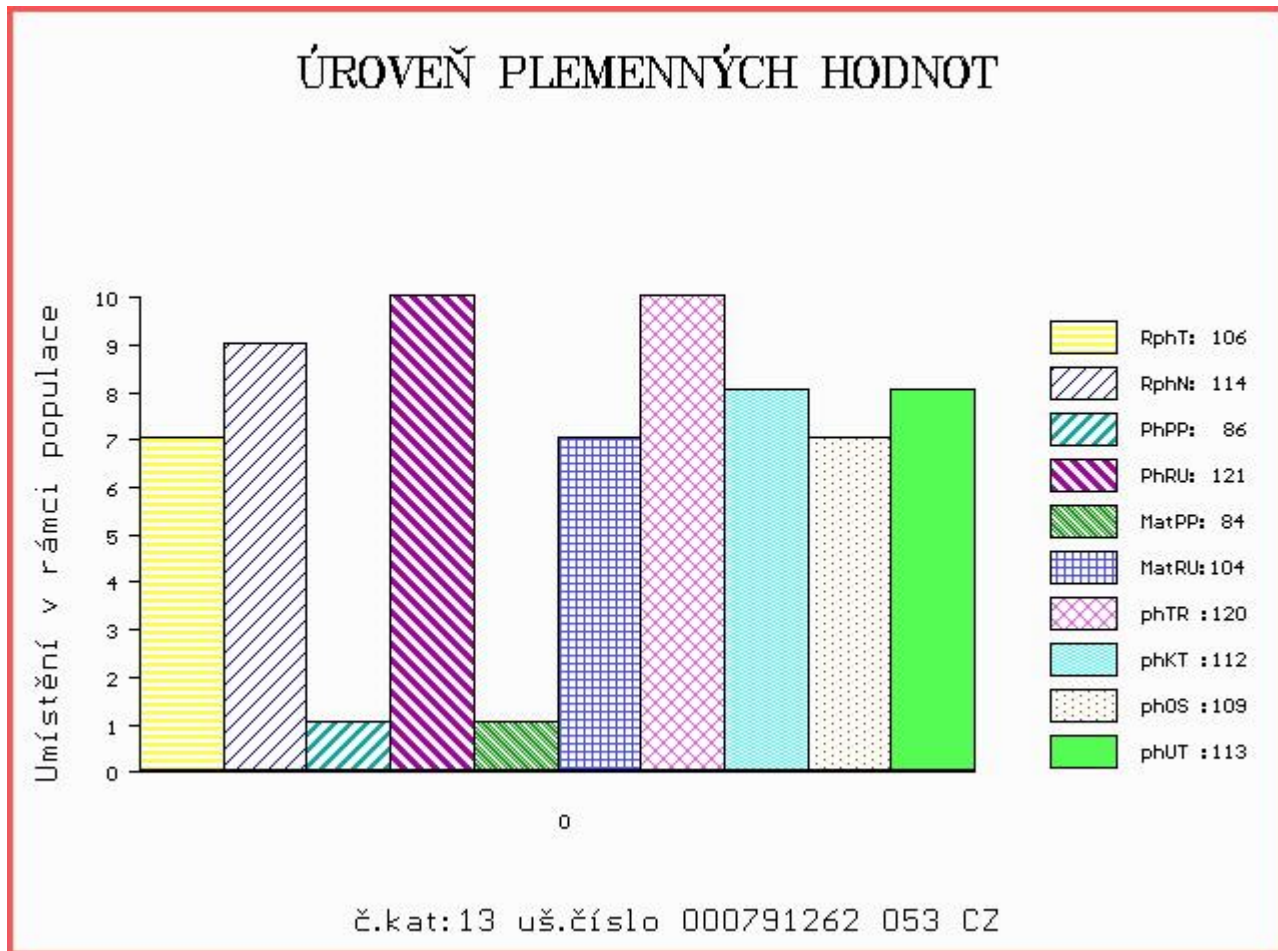

Číslo : **76600 053 CZ** COLT ZE DVORA Číslo katalogu 14  
 Dat.nar. : 22.12.2016 Plemeno : Y100 Limousine  
 Chovatel : Šeda J., Helvíkovice  
 Majitel : Natural, spol s r.o. Hradištko

OOO ZLI 553 RYDE URANOS P 57065-00457  
 OO 272 048 CORNU P 4808017379  
 MOO 4806027235 FR AGATE 4806027235

**Otec ZLM 254 EXOCET P 1530148187**  
 OMO 270 310 PAPILON 2300653868  
 MO 1526386111 FR AZALEE 1526386111  
 MMO 1522079493 FR SCAROLE 1522079493

OOM 270 376 PAYCHECK P 134893  
 OM ZLI 535 VIGNY.B V 8604154069  
 MOM 8699139769 FR PENSEE B 8699139769

**MA 274190 953 CZ /3 ot 114000274190953**  
 OMM ZLI 434 MÝTUS VFU 007000113842081  
 MM 211958 953 CZ 114000211958953  
 MMM 33192 953 CZ KATRIN Z KALIŠTĚ P 031000033192953

Vl.užit:nar: 36 kg ve 120d: 189 kg ve 210d: 323 kg v 365d: 560 kg / kříž: 135 cm  
 Přírůstek v testu : 1600 g / 91 přírůstek od narození: 1443 g / 90 šourek 39 cm  
 Věk při ZV 433 dní aktuálně k 26.01.18 hmotnost: 613 kg výška v kříži: 135 cm

PLEMENNÉ HODNOTY										LINEARNÍ HODNOCENÍ							
	pp	ru	pp	ru	TR	KT	OS	UT	Hmot	kříž	TR	KT	OS	UT	CE		
BÝK	PE	101	106	ME	101	93	98	98	98	98							
MATKA	PE	98	104	ME	119	103	97	103	104	102	758	144	27	19	18	6	70
Otec	PE	96	101	ME	87	84	94	88	88	88	0	0	0	0	0	0	0

HODNOCEN: TR 6 / /10 KT / / OS / / UT Výsledek:

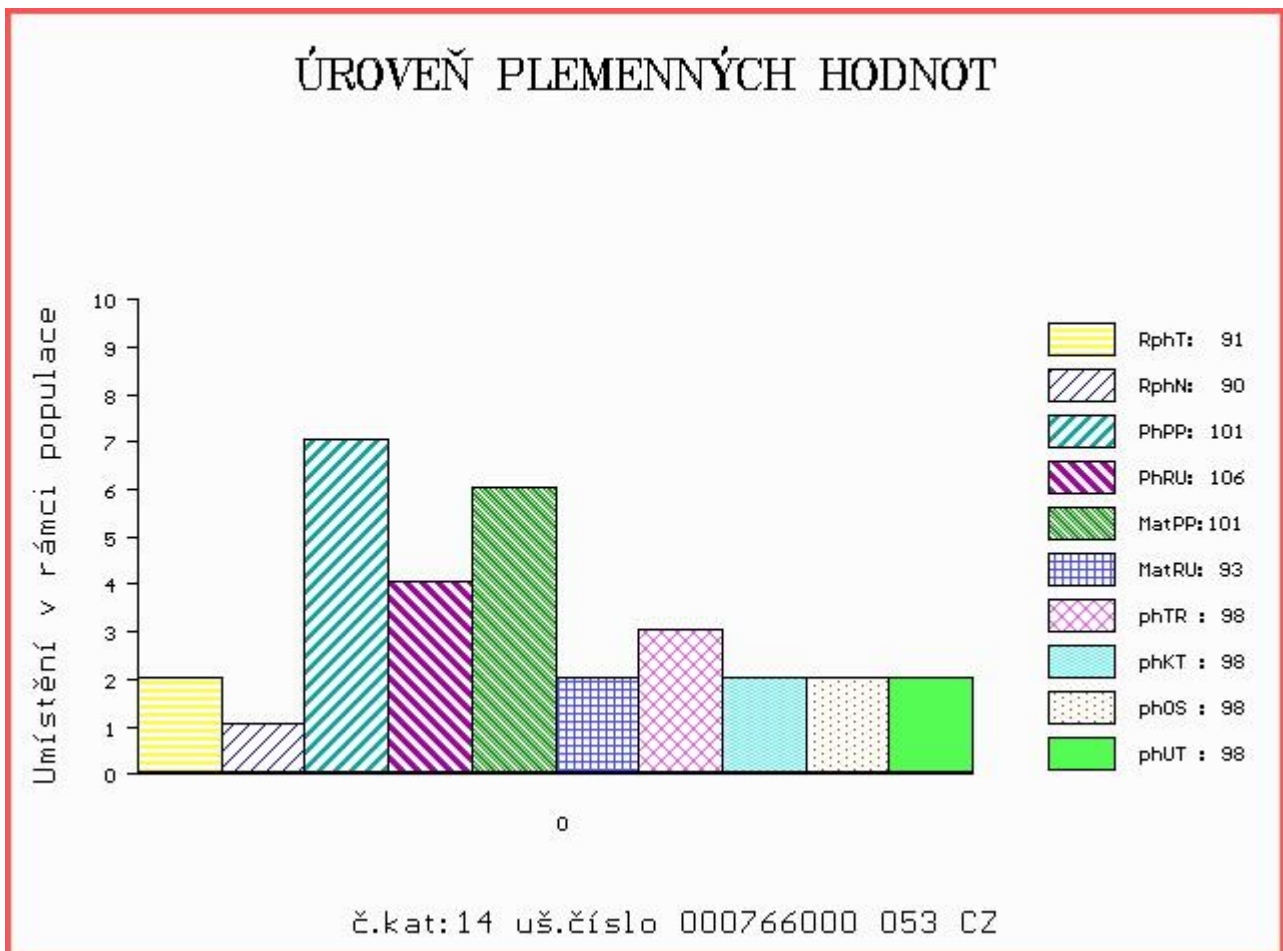

Číslo : 996242 031 CZ CITRON ZE SELIBOVA P Číslo katalogu 15  
 Dat.nar. : 30.12.2016 Plemeno : Y100 Limousine  
 Chovatel : ZD Selibov  
 Majitel : ZD Selibov

OOO 279 904 C.N.MOSKITO P 05.803 96113  
 OO ZIL 146 C.N.MATEO PP 05.353 09827  
 MOO 579432409 DE C.N.CITA P 05.794 32409

OTEC ZLM 263 MATS PP 16.031 91753  
 OMO 272 154 IMPERATOR VOM EIDERLAND P 01.146 63186  
 MO 1602480701 DE HAUTEUR 5 PP 16.024 80701  
 MMO 1601851769 DE HAUTEUR 4 P 16.018 51769

OOM 271 267 IDEAL 2393045394  
 OM ZLI 801 GOLDIES TERENCE GS02-489  
 MOM 1989010238 FR EMUE 1989010238

MA 369461 931 CZ /2 ot ET 447000369461931  
 OMM 271 347 VAINQUEUR 8700670740  
 MM 8700671 292 FR DISTRAITE 8700671292  
 MMM 8700673163 FR ODIEUSE 8700670163

Vl.užit:nar: 34 kg ve 120d: 212 kg ve 210d: 371 kg v 365d: 483 kg / kříž: 136 cm  
 Přírustek v testu : 1250 g / 89 přírustek od narození: 1286 g / 91 šourek 36 cm  
 Věk při ZV 425 dní aktuálně k 26.01.18 hmotnost: 538 kg výška v kříži: 136 cm

PLEMENNÉ HODNOTY						LINEARNÍ HODNOCENÍ											
	pp	ru	pp	ru	TR	KT	OS	UT	Hmot	kříž	TR	KT	OS	UT	CE		
BÝK	PE	112	115	ME	96	100	109	106	107	108							
MATKA	PE	114	107	ME	100	104	100	106	109	107	646	143	23	21	18	7	69
OTEC	PE	101	114	ME	97	97	97	105	107	106	616	138	24	21	21	7	73

HODNOCEN: TR 7 / / 7 KT / / OS / / UT Výsledek:

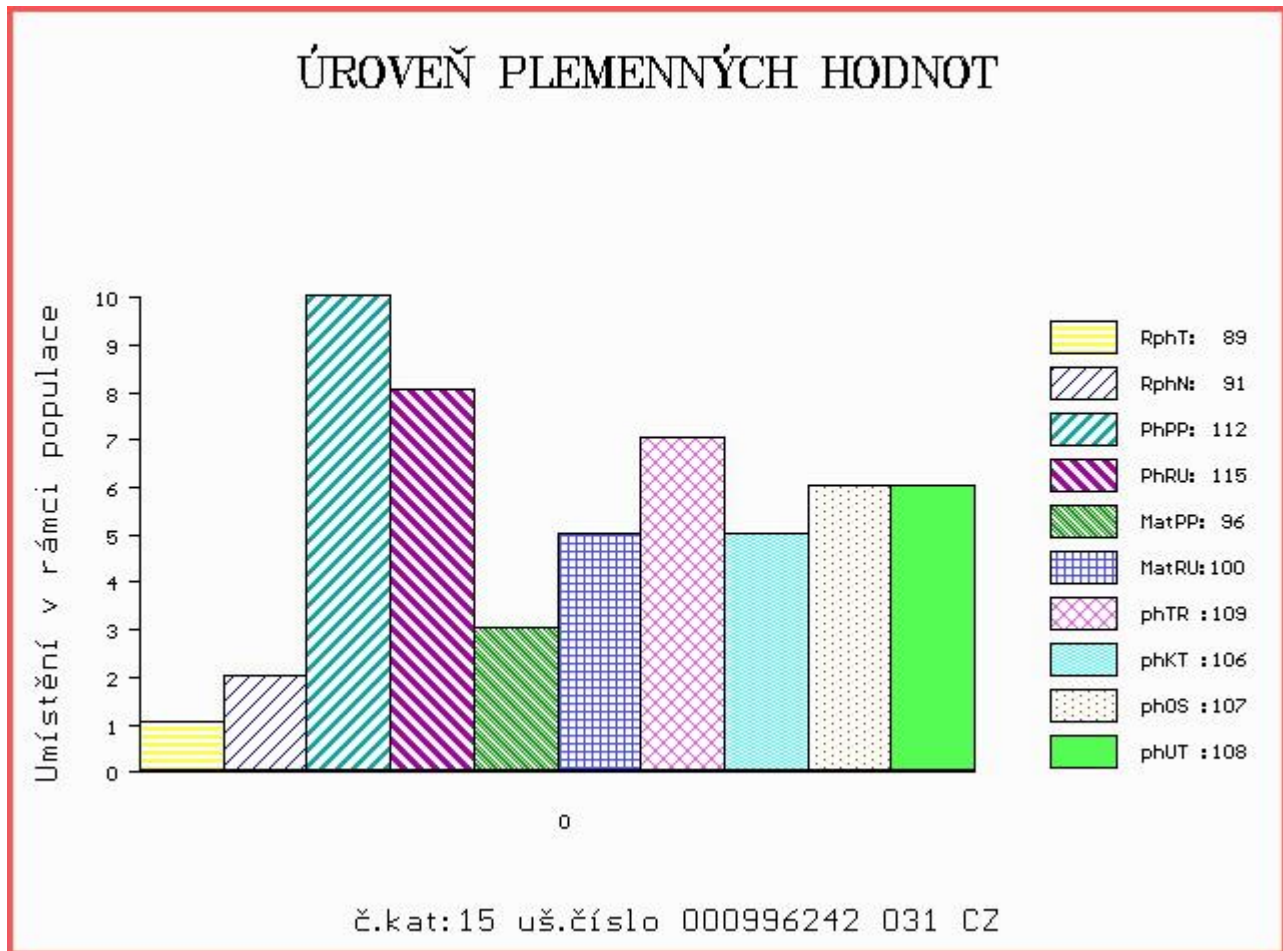

Číslo : **589401 042 CZ** CUKROUŠ Číslo katalogu 16  
 Dat.nar. : 31.12.2016 Plemeno : Y100 Limousine  
 Chovatel : Nováková Zdeňka, Veselé  
 Majitel : Nováková Zdeňka, Veselé

OOO 271 208 SCAPIN 2351383257  
 OO ZLI 746 URVILLE 1931859212  
 MOO 1930388572 FR OXANE 142 1930388572

**Otec ZLM 271 VILÉM VFU 007000626862081**  
 OMO ZLI 521 ORION Z KALIŠTĚ 031000524789053  
 MO 163722 981 CZ SOŇA VFU 007000163722981  
 MMO 112524 981 CZ NUTELA VFU 007000112524981

OOM ZLI 294 LOUXOR 1995010819  
 OM LIP 262 MARYBOR 056000015387031  
 MOM 939 517 CZ 056517000939

**MA 169230 942 CZ /1 ot 407000169230942**  
 OMM ZLI 325 KOLJA VFU 007764119005  
 MM 163662 981 CZ 007000163662981  
 MMM 119934 704 CZ JOSEFÍNA VFU 007000119934704

Vl.užit:nar: 33 kg ve 120d: 227 kg ve 210d: 362 kg v 365d: 596 kg / kříž: 134 cm  
 Přírůstek v testu : 1458 g / 107 přírůstek od narození: 1555 g / 114 šourek 36 cm  
 Věk při ZV 424 dní aktuálně k 26.01.18 hmotnost: 641 kg výška v kříži: 134 cm

PLEMENNÉ HODNOTY										LINEARNÍ HODNOCENÍ							
	pp	ru	pp	ru	TR	KT	OS	UT	Hmot	kříž	TR	KT	OS	UT	CE		
BÝK	PE	105	124	ME	101	106	110	121	122	121							
MATKA	PE	101	111	ME	101	121	110	120	121	121	674	137	23	21	20	7	71
Otec	PE	98	123	ME	106	96	111	115	115	115	669	140	27	21	20	7	75

HODNOCEN: TR 6 / /10 KT / / OS / / UT Výsledek:

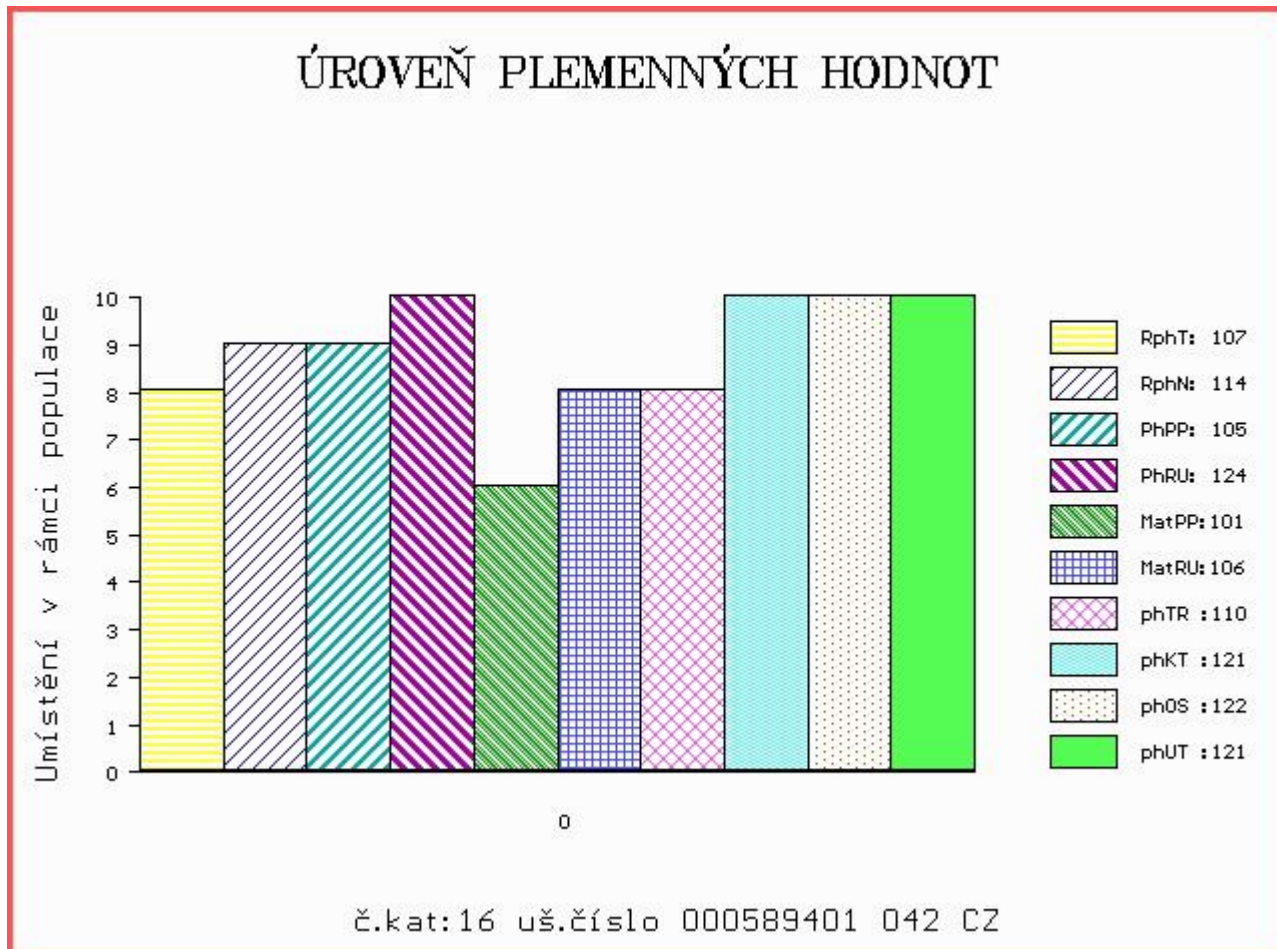

Číslo : 589402 042 CZ CARDA Číslo katalogu 17  
 Dat.nar. : 31.12.2016 Plemeno : Y100 Limousine  
 Chovatel : Nováková Zdeňka, Veselé  
 Majitel : Nováková Zdeňka, Veselé

OOO 265 620 BAMBINO-MN 8786001669  
 OO ZLI 268 IONESCO 3693000206  
 MOO 3687001802 FR COQUETTE 3687001802

OTEC ZLI 710 PÁRA 397000562005031  
 OMO ZLI 195 CÍZLER 007784000123  
 MO 8144 517 CZ ILKA Z KALIŠTĚ 031517008144  
 MMO 98007 511 CZ DISCEZ 647/0.08.006

OOM ZLI 229 ELEAZAR 1989009820  
 OM ZLI 325 KOLJA VFU 007764119005  
 MOM 6960 517 CZ ELECTRICITE 8789013608

MA 163662 981 CZ /8 ot 007000163662981  
 OMM ZLI 208 JOKEY 8794003163  
 MM 119934 704 CZ JOSEFÍNA VFU 007000119934704  
 MMM 6957 517 CZ FARINE 8790007528

Vl.užit:nar: 38 kg ve 120d: 212 kg ve 210d: 336 kg v 365d: 571 kg / kříž: 133 cm  
 Přírustek v testu : 1450 g / 100 přírustek od narození: 1471 g / 102 šourek 37 cm  
 Věk při ZV 424 dní aktuálně k 26.01.18 hmotnost: 613 kg výška v kříži: 136 cm

PLEMENNÉ HODNOTY										LINEARNÍ HODNOCENÍ						
	pp	ru	pp	ru	TR	KT	OS	UT		Hmot	kříž	TR	KT	OS	UT	CE
BÝK	PE	99	109	ME	100	106	105	112	114	114						
MATKA	PE	96	102	ME	98	127	110	109	109	112	848	147	25	19	19	6 69
OTEC	PE	107	136	ME	100	77	109	129	132	129	771	140	24	26	26	9 85

HODNOCEN: TR 7 / /10 KT / / OS / / UT Výsledek:

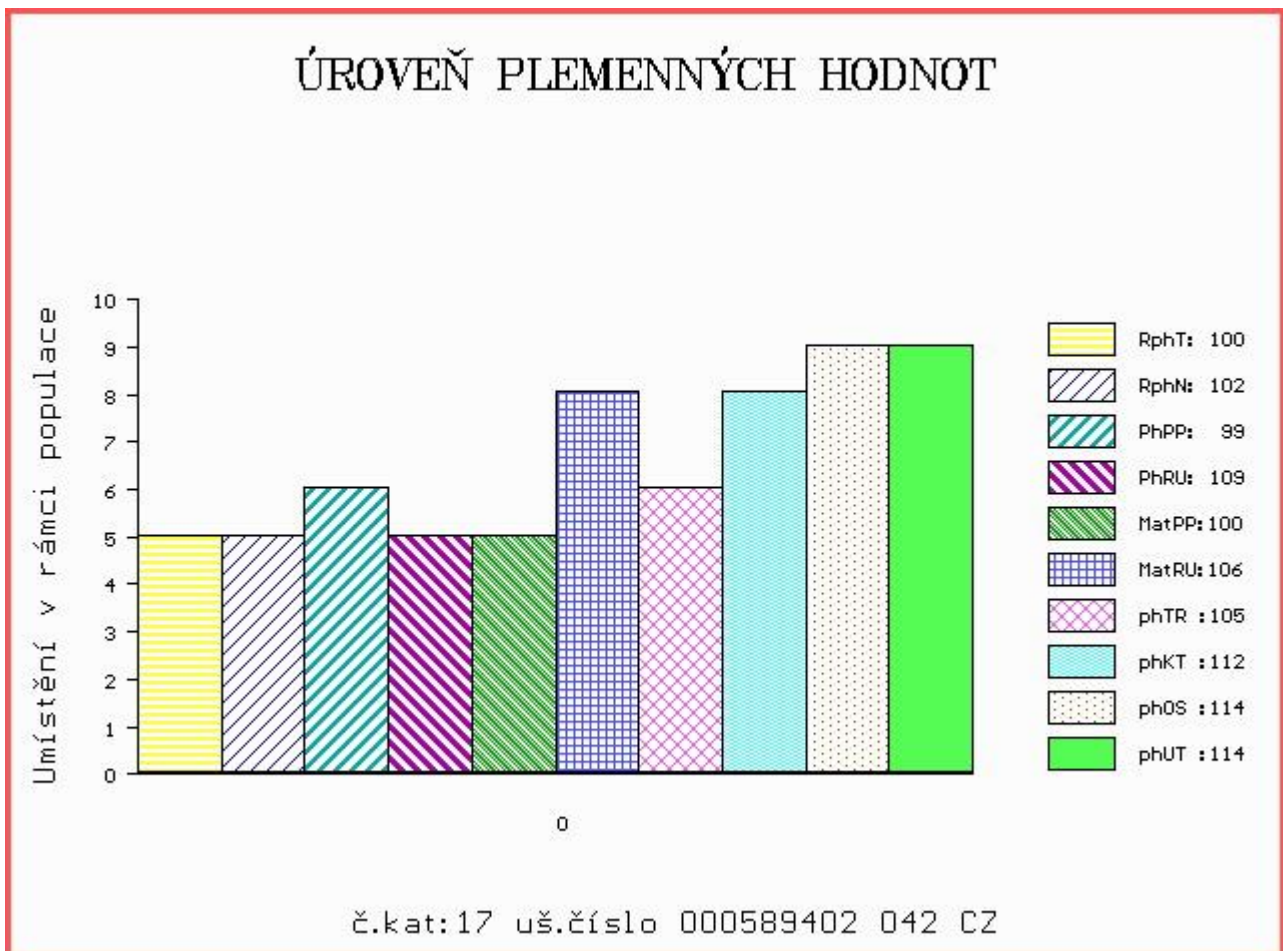

Číslo : **688999 081 CZ CAJK Z FULNEKU P** Číslo katalogu 18  
 Dat.nar. : 15.11.2016 Plemeno : S100 Masný simentál  
 Chovatel : Ševčíková Lucie, Jerlochovice  
 Majitel : Ševčíková Lucie, Jerlochovice

OOO 269 114 STAKKATO 09.114 32723  
 OO 268 504 STACHUS V 09.321 15586  
 MOO 912787057 DE OLGA 062 P 09.127 87057

**OTEC BJ 185 STEINADLER PP 09.376 31910**  
 OMO 269 585 EMU PP 09.140 20612  
 MO 932115555 DE HITZE 115 P 09.321 15555  
 MMO 914218112 DE HUMANA 077 P 09.142 18112

OOM ZSI 496 DAMIAN P 14.026 88585  
 OM ZSI 842 UTICA AGRO PP 060000581749072  
 MOM 106727 972 CZ P 060000106727972

**MA 283555 981 CZ /1 ot ANJA Z FULNEKU PP 443000283555981**  
 OMM ZSI 281 LYKKE ULF P 41344-00303  
 MM 180981 972 CZ TANJA POLFIN P 339000180981972  
 MMM 34472 645 CZ P 134000034472645

Vl.užit:nar: 38 kg ve 120d: 187 kg ve 210d: 318 kg v 365d: 574 kg / kříž: 135 cm  
 Přírustek v testu : 1900 g / 108 přírustek od narození: 1556 g / 102 šourek 44 cm  
 Věk při ZV 470 dní aktuálně k 26.01.18 hmotnost: 718 kg výška v kříži: 146 cm

PLEMENNÉ HODNOTY										LINEARNÍ HODNOCENÍ							
	pp	ru	pp	ru	TR	KT	OS	UT		Hmot	kříž	TR	KT	OS	UT	CE	
BÝK	PE	108	114	ME	91	95	97	96	95	95							
MATKA	PE	98	112	ME	103	91	101	93	92	93	740	148	26	20	19	7	72
OTEC	PE	117	108	ME	81	103	102	104	103	103	0	0	0	0	0	0	0

HODNOCEN: TR 9 / / 9 KT / / OS / / UT Výsledek:

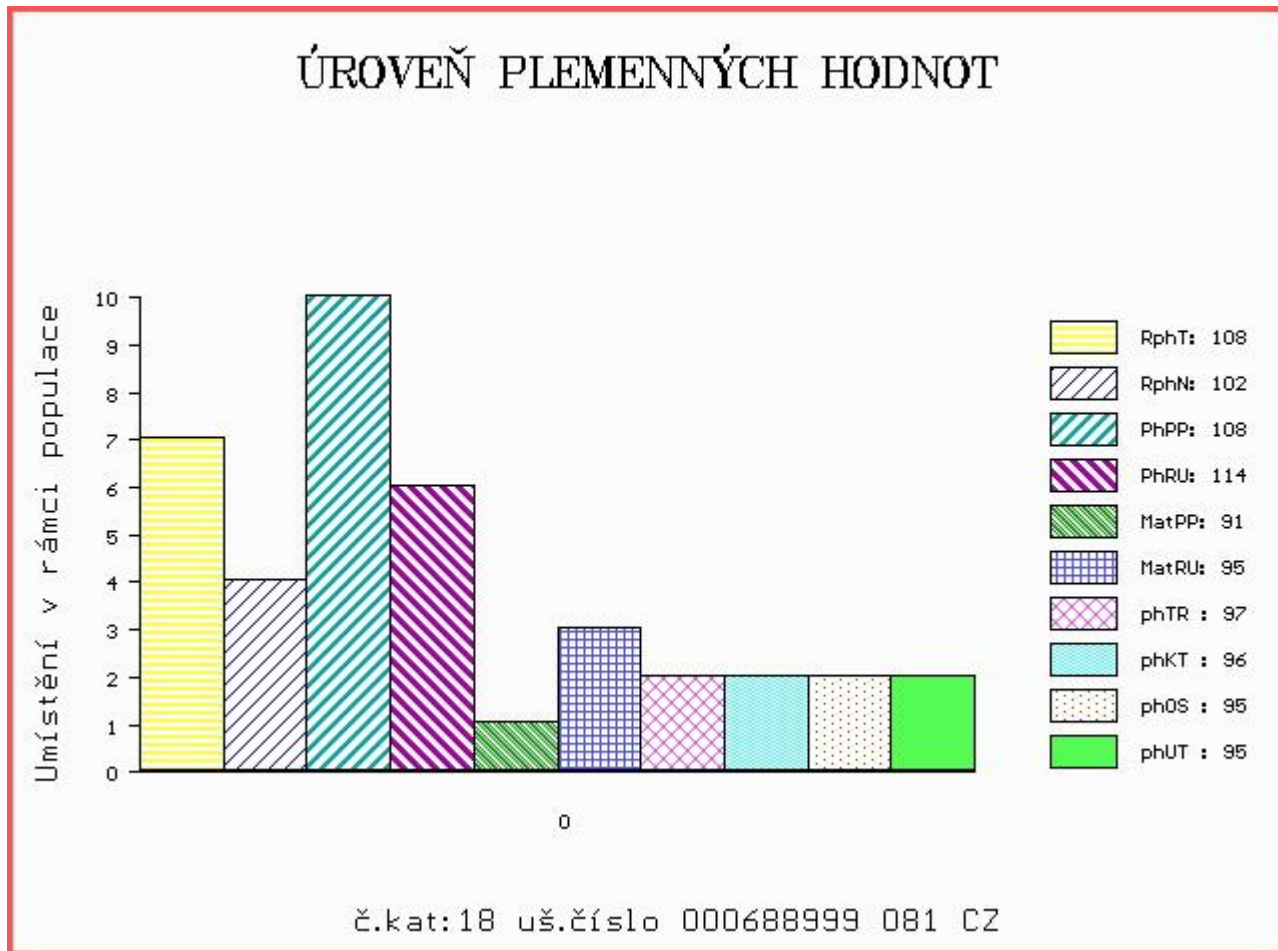

Číslo : 767160 053 CZ COCKER LA P Číslo katalogu 19  
 Dat.nar. : 18.11.2016 Plemeno : S100 Masný simental  
 Chovatel : Střední škola zeměd.a veter.Lanškroun  
 Majitel : ŠS Lanškroun+ Natural, spol. s r.o.

OOO ZSI 283 LYKKE SIRIUS P 41344-00241  
 OO ZSI 821 SNAEBUM CAMPARI PP 27907-00717  
 MOO 2790700686 DK SNAEBUM THEODORA P 27907-00686

OTEC ZMS 277 WROXALL COCKER-LEEKY-SOUP 11PP M080195  
 OMO 268 935 VINGEGAARD TEXAS P 41524-00940  
 MO 203351700813 UK WROXALL WINDFALL-GRACE P F088007  
 MMO 203351700575 UK WROXALL TALLENTED GRACE P F080676

OOM 269 502 SLIEVENAGH FANTASTIC M042510  
 OM ZSI 390 LYKKE ATLANTIS P 41344-00347  
 MOM 4134400294 DK LYKKE ULUPULU P 41344-00294

MA 299801 953 CZ /4 ot VLTAVA LA ET P 446000299801953  
 OMM ZSI 584 ROCCO Z PODLESÍ P 061000522755042  
 MM 386265 931 CZ TAMARA Z OSTRÉHO 430000386265931  
 MMM 108280 507 CZ JASMÍNA UNICHOV P 140507108280

Vl.užit:nar: 42 kg ve 120d: 177 kg ve 210d: 319 kg v 365d: 574 kg / kříž: 136 cm  
 Přírůstek v testu : 1850 g / 110 přírůstek od narození: 1553 g / 110 šourek 40 cm  
 Věk při ZV 467 dní aktuálně k 26.01.18 hmotnost: 716 kg výška v kříži: 140 cm

PLEMENNÉ HODNOTY										LINEARNÍ HODNOCENÍ							
	pp	ru	pp	ru	TR	KT	OS	UT		Hmot	kříž	TR	KT	OS	UT	CE	
BÝK	PE	90	121	ME	112	86	97	106	110	109							
MATKA	PE	87	124	ME	105	88	101	109	111	111	782	148	27	22	19	7	75
OTEC	PE	87	122	ME	121	79	107	109	111	113	0	0	0	0	0	0	0

HODNOCEN: TR 6 / / 9 KT / / OS / / UT Výsledek:

## ÚROVEŇ PLEMENNÝCH HODNOT

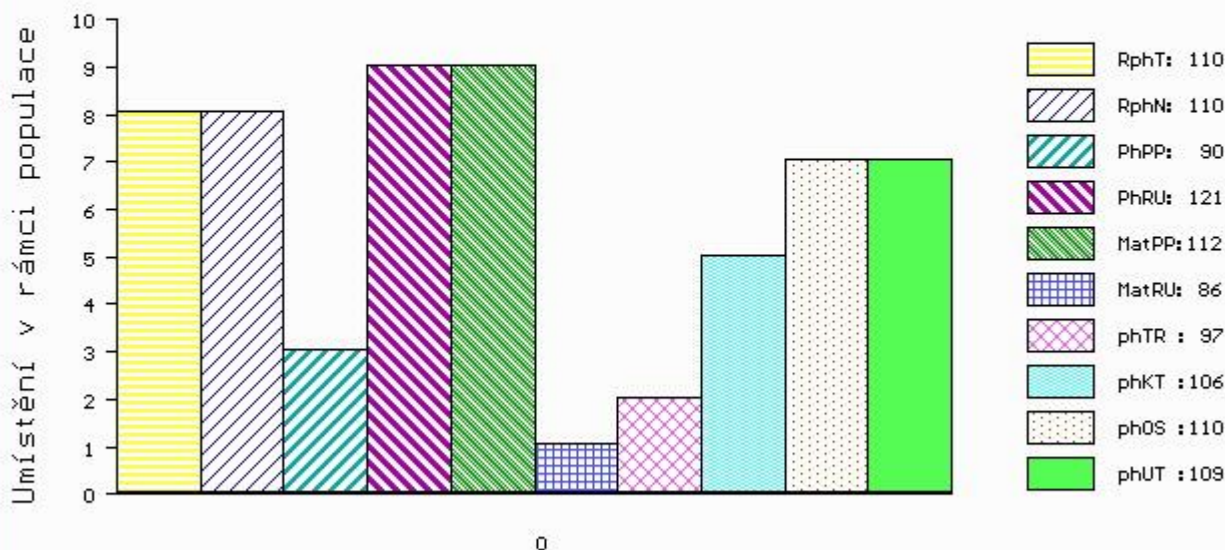

č.kat:19 uš.číslo 000767160 053 CZ



Číslo : 731301 052 CZ CIRQUIT ZE STATKU P Číslo katalogu 20  
 Dat.nar. : 24.11.2016 Plemeno : S100 Masný simental  
 Chovatel : Zuzánek J.,ing,Bernartice  
 Majitel : Zuzánek J.,ing,Bernartice

OOO ZSI 821 SNAEBUM CAMPARI PP 27907-00717  
 OO ZMS 280 KLITGÁRDENS EMIL P 69488-00073  
 MOO 6948800053 DK KLITGÁRDENS CHARLOTTA P 69488-00053

OTEC ZMS 264 LYKKE ICEMAN P 41344-00507  
 OMO 269 502 SLIEVENAGH FANTASTIC M042510  
 MO 4134400374 DK LYKKE CADETT R 41344-00374  
 MMO 4134400326 DK LYKKE VANESSA P 41344-00326

OOM 268 908 GRETNA HOUSE SUPERSONIC M016550  
 OM ZSI 341 VINGEGAARD TOMBA ET P 41524-01002  
 MOM 4152400633 DK VINGEGAARD MON CHERI P 41524-00633

MA 258607 952 CZ /3 ot VALERIE ZE STATKU P 406000258607952  
 OMM ZSI 280 VINGEGAARD URUGUAY P 41524-01028  
 MM 155580 952 CZ OLINA ZE STATKU ET P 406000155580952  
 MMM 10548 617 CZ HONDA VODŇANSKÁ R 145617010548

Vl.užit:nar: 48 kg ve 120d: 260 kg ve 210d: 390 kg v 365d: 682 kg / kříž: 141 cm  
 Přírustek v testu : 1675 g / 99 přírustek od narození: 1692 g / 102 šourek 40 cm  
 Věk při ZV 461 dní aktuálně k 26.01.18 hmotnost: 772 kg výška v kříži: 144 cm

PLEMENNÉ HODNOTY										LINEARNÍ HODNOCENÍ							
	pp	ru	pp	ru	TR	KT	OS	UT		Hmot	kříž	TR	KT	OS	UT	CE	
BÝK	PE	89	122	ME	105	96	109	108	105	108							
MATKA	PE	90	104	ME	93	124	94	92	91	91	733	142	22	17	16	6	61
OTEC	PE	89	118	ME	112	79	116	119	119	121	843	150	29	24	25	8	86

HODNOCEN: TR 9 / /10 KT / / OS / / UT Výsledek:

## ÚROVEŇ PLEMENNÝCH HODNOT

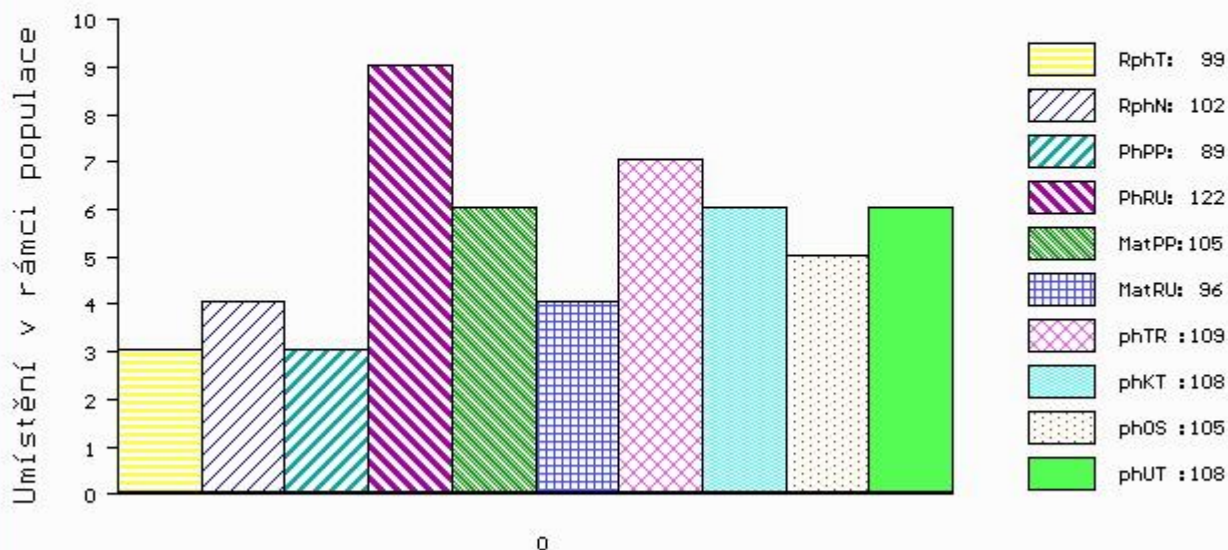

č.kat:20 uš.číslo 000731301 052 CZ

Číslo : 705694 081 CZ CASANOVA P Číslo katalogu 21  
 Dat.nar. : 06.12.2016 Plemeno : S100 Masný simentál  
 Chovatel : Krutílek Petr SHR, Straník  
 Majitel : Krutílek Petr SHR, Straník

OOO 290 062 HOTTE PP F 797 76.000 00797  
 OO ZSI 036 HILLMANN P 76.000 28589  
 MOO 7600025023 DE 76.000 25023

**OTEC ZSI 095 HILLARY P 14.002 71905**  
 OMO 000 BICEPS BY 020609/01 7600020609  
 MO 86295 214 CZ KORALLE BY5712315 2605002445  
 MMO 0 KLAUS BY 2720319 7602720319

OOM ZSI 400 HEDETOFT UNITED P 80185-00096  
 OM ZSI 816 HOENESS PP 12.601 05246  
 MOM 1260065958 DE ALMA P 12.600 65958

**MA 559258 931 CZ /1 ot ASTA AGF P 444000559258931**  
 OMM ZSI 637 LANGO DELFA P 17701-00994  
 MM 160177 941 CZ TAMARA Z LEZNICE R 340000160177941  
 MMM 1302340380 DE HILLA P 13.023 40380

Vl.užit:nar: 40 kg ve 120d: 186 kg ve 210d: 320 kg v 365d: 576 kg / kříž: 135 cm  
 Přírustek v testu : 1775 g / 105 přírustek od narození: 1490 g / 103 šourek 44 cm  
 Věk při ZV 449 dní aktuálně k 26.01.18 hmotnost: 660 kg výška v kříži: 139 cm

PLEMENNÉ HODNOTY										LINEARNÍ HODNOCENÍ							
	pp	ru	pp	ru	TR	KT	OS	UT		Hmot	kříž	TR	KT	OS	UT	CE	
BÝK	PE	93	106	ME	96	107	96	97	99	97							
MATKA	PE	90	108	ME	104	98	101	102	104	103	778	145	26	20	18	7	71
OTEC	PE	96	99	ME	85	117	93	95	96	93	0	0	0	0	0	0	0

HODNOCEN: TR 6 / / 9 KT / / OS / / UT Výsledek:

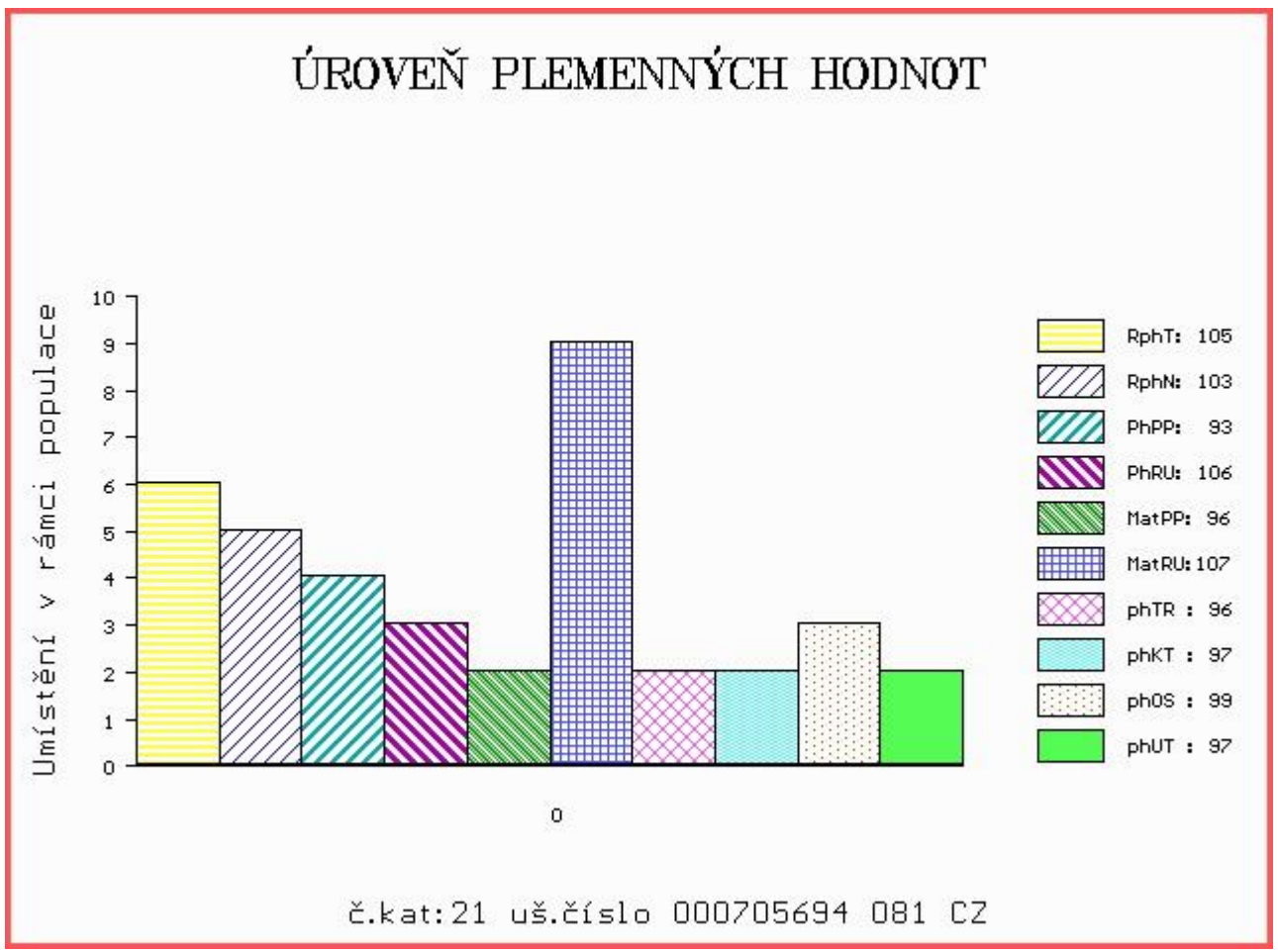

Číslo : 12066 064 CZ COLIBRI AGROCHYT V Číslo katalogu 22  
 Dat.nar. : 26.12.2016 Plemeno : S100 Masný simentál  
 Chovatel : Agrochyt s.r.o.Mohelno  
 Majitel : Agrochyt s.r.o.Mohelno

OOO ZSI 283 LYKKE SIRIUS P 41344-00241  
 OO ZSI 821 SNAEBUM CAMPARI PP 27907-00717  
 MOO 2790700686 DK SNAEBUM THEODORA P 27907-00686

OTEC ZMS 277 WROXALL COCKER-LEEKY-SOUP 11PP M080195  
 OMO 268 935 VINGEGAARD TEXAS P 41524-00940  
 MO 203351700813 UK WROXALL WINDFALL-GRACE P F088007  
 MMO 203351700575 UK WROXALL TALLENTED GRACE P F080676

OOM 268 239 LINDE PERY P 25171-01113  
 OM ZSI 286 LAMHOJ SUPERY P 70514-00150  
 MOM 7051400028 DK LAMHOJ LILJE 70514-00028

MA 448020 961 CZ /4 ot SUPERKA AGROCHYT P 392000448020961  
 OMM ZSI 217 VINGEGAARD TRINIDAD P 41524-00949  
 MM 181048 931 CZ PP 145000181048931  
 MMM 110757 207 CZ CHVÁLA VODŇANSKÁ P 145207110757

Vl.užit:nar: 45 kg ve 120d: 256 kg ve 210d: 384 kg v 365d: 626 kg / kříž: 142 cm  
 Přírustek v testu : 1766 g / 103 přírustek od narození: 1611 g / 103 šourek 44 cm  
 Věk při ZV 429 dní aktuálně k 26.01.18 hmotnost: 683 kg výška v kříži: 146 cm

PLEMENNÉ HODNOTY										LINEARNÍ HODNOCENÍ							
	pp	ru	pp	ru	TR	KT	OS	UT		Hmot	kříž	TR	KT	OS	UT	CE	
BÝK	PE	92	123	ME	104	89	107	104	104	106							
MATKA	PE	94	112	ME	91	106	106	108	109	109	725	145	25	20	19	7	71
OTEC	PE	87	122	ME	121	79	107	109	111	113	0	0	0	0	0	0	0

HODNOCEN: TR 10 / /10 KT / / OS / / UT Výsledek:

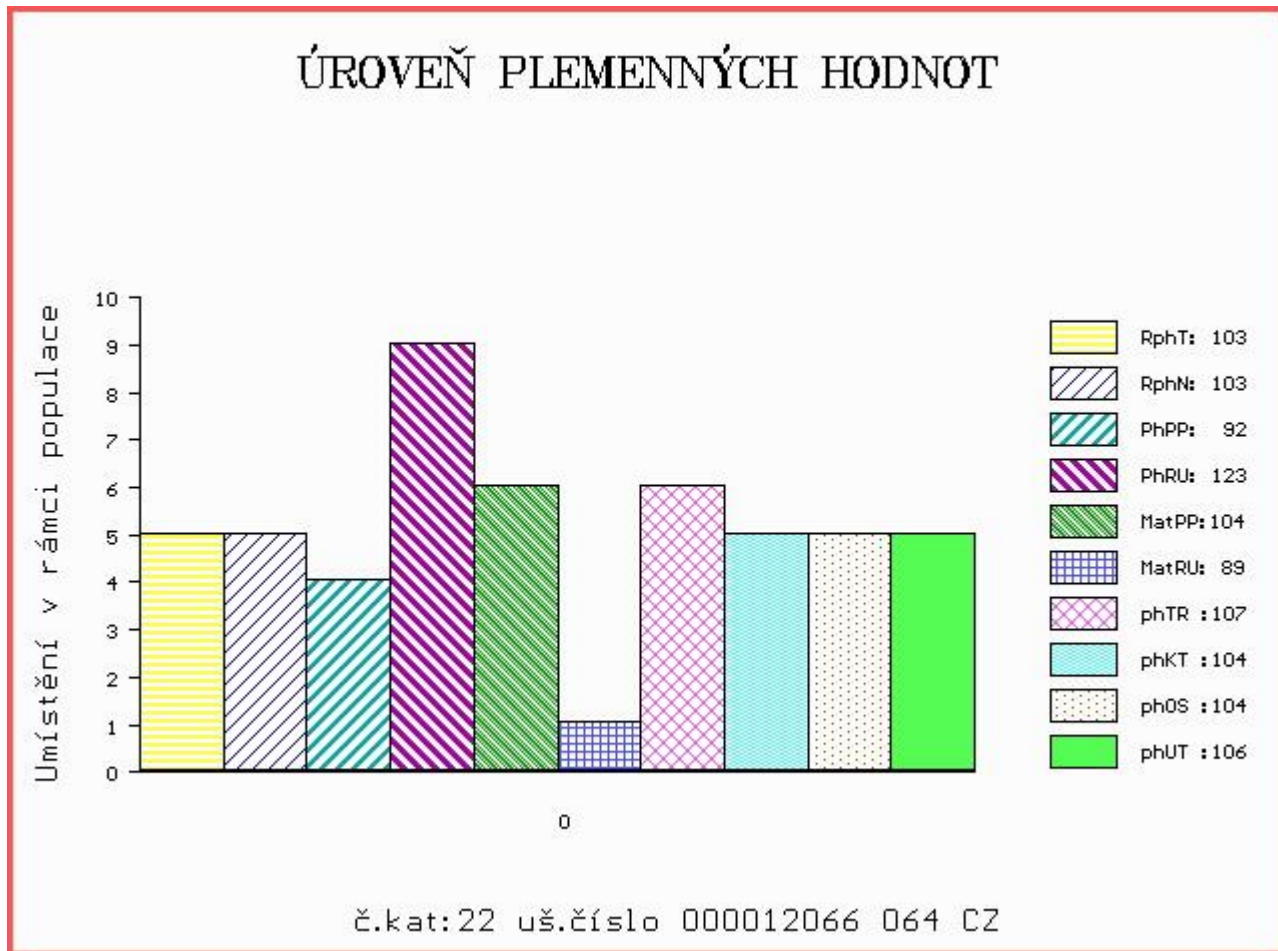

Číslo : 21702 064 CZ CIVIL Z LIBOCHOVÉ V Číslo katalogu 23  
 Dat.nar. : 27.12.2016 Plemeno : S100 Masný simental  
 Chovatel : Polák Jiří, Dolní Libochová  
 Majitel : Polák Jiří, Dolní Libochová

OOO ZSI 821 SNAEBUM CAMPARI PP 27907-00717  
 OO ZMS 280 KLITGÁRDENS EMIL P 69488-00073  
 MOO 6948800053 DK KLITGÁRDENS CHARLOTTA P 69488-00053

Otec ZMS 264 LYKKE ICEMAN P 41344-00507  
 OMO 269 502 SLIEVENAGH FANTASTIC M042510  
 MO 4134400374 DK LYKKE CADETT R 41344-00374  
 MMO 4134400326 DK LYKKE VANESSA P 41344-00326

OOM SIP 468 MOGUL POLFIN P 339000019021072  
 OM PMS 055 REBEL P 372000660431031  
 MOM 142773 203 CZ R 067203142773

MA 523080 961 CZ /3 ot CILKA Z LIBOCHOVÉ R 425000523080961  
 OMM ZSI 534 FGAF ZEGNA 230R P 638986  
 MM 380912 961 CZ SOŇA AGROCHYT R 392000380912961  
 MMM 17136 932 CZ LINDA ŠUMAVSKÁ R 158932017136

Vl.užit:nar: 38 kg ve 120d: 215 kg ve 210d: 338 kg v 365d: 620 kg / kříž: 141 cm  
 Přírustek v testu : 1841 g / 104 přírustek od narození: 1597 g / 104 šourek 42 cm  
 Věk při ZV 428 dní aktuálně k 26.01.18 hmotnost: 669 kg výška v kříži: 143 cm

PLEMENNÉ HODNOTY										LINEARNÍ HODNOCENÍ							
	pp	ru	pp	ru	TR	KT	OS	UT		Hmot	kříž	TR	KT	OS	UT	CE	
BÝK	PE	100	116	ME	111	86	108	103	103	106							
MATKA	PE	108	106	ME	110	98	103	95	93	95	704	148	23	19	17	6	65
Otec	PE	89	118	ME	112	79	116	119	119	121	843	150	29	24	25	8	86

HODNOCEN: TR 9 / /10 KT / / OS / / UT Výsledek:

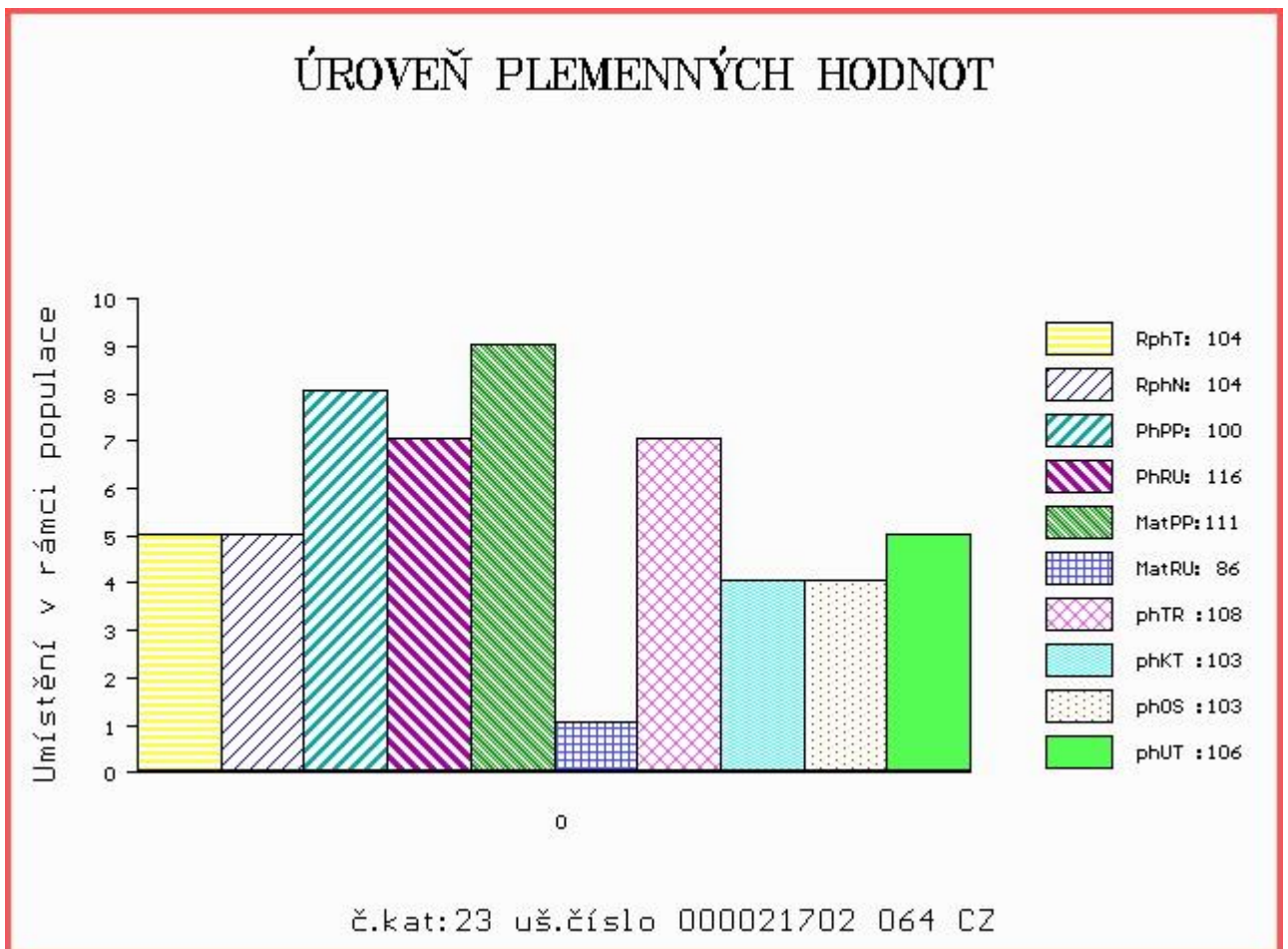

Číslo : 965631 031 CZ CLASSA VIMA ET Číslo katalogu 24  
 Dat.nar. : 10.12.2016 Plemeno : G100 Aberdeen Angus  
 Chovatel : VIMA Trade s.r.o.  
 Majitel : VIMA Trade + Natural, spol. s r.o.

OOO 280 714 RED VGW GAME PLAN 508 1029305  
 OO 280 713 RED VGW GAME PLAN 816 1543287  
 MOO 850724 CA RED VGW TW DOLL 0270 850724

OTEC ZAI 061 RED SIX MILE GRAND SLAM 130Z 1689128  
 OMO 280 715 RED SSS BUCC 30U 1467063  
 MO 1573599 CA RED SIX MILE REBECCA 216X 1573599  
 MMO 1095197 CA RED WILBAR REBECCA 234M 1095197

OOM 271 748 TRES MARIAS 7031 CACHAFAZ 1484429  
 OM ZAA 796 RED WAF CACHAFAZ 351U ET 1485950  
 MOM 1484438 CA RED COG 269 2034-4 1484438

MA 573107 931 CZ /1 ot 433000573107931  
 OMM ZAA 690 BOYD NEXT DAY 6010 15347911  
 MM 417817 931 CZ ULTRA RED ET 433000417817931  
 MMM 251474 931 CZ 268000251474931

Vl.užit:nar: 47 kg ve 120d: 192 kg ve 210d: 348 kg v 365d: 598 kg / kříž: 129 cm  
 Přírůstek v testu : 1883 g / 116 přírůstek od narození: 1544 g / 115 šourek 37 cm  
 Věk při ZV 445 dní aktuálně k 26.01.18 hmotnost: 683 kg výška v kříži: 139 cm

PLEMENNÉ HODNOTY										LINEARNÍ HODNOCENÍ							
	pp	ru	ME	pp	ru	TR	KT	OS	UT	Hmot	kříž	TR	KT	OS	UT	CE	
BÝK	PE	90	123	ME	86	104	105	111	111	110							
MATKA	PE	99	119	ME	100	104	95	98	98	95	768	140	27	20	21	7	75
OTEC	PE	99	113	ME	64	110	107	113	113	114	0	0	0	0	0	0	0

HODNOCEN: TR 8 / /10 KT / / OS / / UT Výsledek:

