

KATALOG ZÁKLADNÍHO VÝBĚRU

dne 22.2.2018

OPB Osík

Začátek 09,00 hod.

| Č. k. | Číslo býčka | OTEC st.reg. | DATUM NAROZENÍ | PLEM. PLEM. | PŘÍRUSTEK (g) | | | | CH O V A T E L |
|-------|----------------|-----------------|--------------------------|----------------|---------------|---------|------|-----|-------------------------------|
| | | | | | test RPH | živ.RPH | | | |
| 1 | 978450 | 031 | CZ ZTI 567 04.10.16 T100 | | 1916 | 109 | 1591 | 109 | K+K Břilice |
| 2 | 750426 | 053 | CZ ZCH 556 11.10.16 T100 | | 1750 | 100 | 1339 | 99 | ZePo a.s.Libchavy |
| 3 | 750428 | 053 | CZ ZCH 556 12.10.16 T100 | | 1733 | 93 | 1459 | 90 | ZePo a.s.Libchavy |
| 4 | 750429 | 053 | CZ ZIT 520 24.10.16 T100 | | 2183 | 114 | 1464 | 112 | ZePo a.s.Libchavy |
| 5 | 738941 | 053 | CZ ZCH 556 31.10.16 T100 | | 1166 | 81 | 1434 | 83 | Slavík Leoš,Mokrýšov |
| 6 | 738942 | 053 | CZ ZTI 901 31.10.16 T100 | | 1733 | 96 | 1456 | 96 | Slavík Leoš,Mokrýšov |
| 7 | 964160 | 061 | CZ ZIT 785 31.10.16 T100 | | 1100 | 78 | 1347 | 74 | Agrochyt s.r.o.Mohelno |
| 8 | 731271 | 052 | CZ 285 801 05.11.16 T100 | | 1750 | 98 | 1685 | 97 | Zuzánek J.,ing,Bernartice |
| 9 | 731273 | 052 | CZ ZCH 817 06.11.16 T100 | | 1625 | 100 | 1437 | 96 | Zuzánek J.,ing,Bernartice |
| 10 | 731283 | 052 | CZ ZIT 767 09.11.16 T100 | | 1825 | 105 | 1571 | 101 | Zuzánek J.,ing,Bernartice |
| 11 | 767132 | 053 | CZ ZTI 901 09.11.16 T100 | | 1491 | 93 | 1488 | 97 | Slavík Leoš,Mokrýšov |
| 12 | 731288 | 052 | CZ ZIT 782 12.11.16 T100 | | 1525 | 95 | 1430 | 102 | Zuzánek J.,ing,Bernartice |
| 13 | 970376 | 061 | CZ ZIT 457 13.11.16 T100 | | 1966 | 119 | 1538 | 122 | Konvalinka Libor,J.Pavlovice |
| 14 | 12060 | 064 | CZ ZTI 099 14.11.16 T100 | | 1783 | 105 | 1555 | 105 | Agrochyt s.r.o.Mohelno |
| 15 | 978455 | 031 | CZ ZIT 339 19.11.16 T100 | | 1900 | 106 | 1600 | 109 | K+K Břilice |
| 16 | 970377 | 061 | CZ ZIT 457 23.11.16 T100 | | 1975 | 122 | 1517 | 121 | Konvalinka Libor,J.Pavlovice |
| 17 | 970378 | 061 | CZ ZIT 457 23.11.16 T100 | | 1650 | 112 | 1422 | 113 | Konvalinka Libor,J.Pavlovice |
| 18 | 978456 | 031 | CZ ZIT 339 24.11.16 T100 | | 1808 | 99 | 1472 | 97 | K+K Břilice |
| 19 | 16322 | 064 | CZ ZIT 520 26.11.16 T100 | | 1800 | 110 | 1643 | 108 | Hatlák V.ing.,Meziboří |
| 20 | 782018 | 053 | CZ ZCH 556 28.11.16 T100 | | 1766 | 99 | 1639 | 103 | ZePo a.s.Libchavy |
| 21 | 970380 | 061 | CZ ZIT 457 29.11.16 T100 | | 1991 | 120 | 1461 | 120 | Konvalinka Libor,J.Pavlovice |
| 22 | 999972 | 061 | CZ ZTI 086 30.11.16 T100 | | 1800 | 104 | 1578 | 108 | Velát Jaroslav,Horní Prosička |
| 23 | 816646 | 021 | CZ ZIT 789 01.12.16 T100 | | 1708 | 98 | 1594 | 100 | Zobal Vlastimil ml.,Bor u Bř. |
| 24 | 767133 | 053 | CZ ZTI 901 02.12.16 T100 | | 2025 | 103 | 1567 | 106 | Slavík Leoš,Mokrýšov |
| 25 | 767134 | 053 | CZ ZTI 712 02.12.16 T100 | | 1766 | 100 | 1574 | 97 | Slavík Leoš,Mokrýšov |
| 26 | 766100 | 053 | CZ ZTI 927 03.12.16 T100 | | 1750 | 99 | 1377 | 93 | Cach Josef ml.,Čachnov |
| 27 | 731319 | 052 | CZ ZTI 901 04.12.16 T100 | | 1950 | 109 | 1605 | 108 | Zuzánek J.,ing,Bernartice |
| 28 | 16326 | 064 | CZ ZIT 782 06.12.16 T100 | | 1483 | 88 | 1474 | 91 | Hatlák V.ing.,Meziboří |
| 29 | 588837 | 041 | CZ ZIT 193 06.12.16 T100 | | 1741 | 100 | 1464 | 103 | Danko Jan - DASO spol. s.r.o. |
| 30 | 588838 | 041 | CZ ZTI 899 06.12.16 T100 | | 1916 | 107 | 1548 | 114 | Danko Jan - DASO spol. s.r.o. |
| 31 | 958405 | 061 | CZ ZIT 339 09.12.16 T100 | | 1283 | 91 | 1375 | 94 | ZD Pozovice |
| 32 | 767135 | 053 | CZ ZIT 521 10.12.16 T100 | | 1516 | 94 | 1575 | 95 | Slavík Leoš,Mokrýšov |
| 33 | 731324 | 052 | CZ ZIT 519 12.12.16 T100 | | 1641 | 104 | 1612 | 106 | Zuzánek J.,ing,Bernartice |
| 34 | 731325 | 052 | CZ ZIT 520 13.12.16 T100 | | 1566 | 99 | 1540 | 100 | Zuzánek J.,ing,Bernartice |
| 35 | 766107 | 053 | CZ ZTI 926 14.12.16 T100 | | 1891 | 107 | 1461 | 103 | Cach Josef ml.,Čachnov |
| 36 | 816647 | 021 | CZ ZIT 471 14.12.16 T100 | | 1483 | 95 | 1493 | 96 | Zobal Vlastimil ml.,Bor u Bř. |
| 37 | 782019 | 053 | CZ ZTI 901 15.12.16 T100 | | 2008 | 109 | 1518 | 105 | ZePo a.s.Libchavy |
| 38 | 958407 | 061 | CZ ZIT 339 15.12.16 T100 | | 1833 | 103 | 1587 | 106 | ZD Pozovice |
| 39 | 958408 | 061 | CZ ZIT 100 15.12.16 T100 | | 1933 | 112 | 1619 | 107 | ZD Pozovice |
| 40 | 731330 | 052 | CZ ZTI 901 17.12.16 T100 | | 1116 | 88 | 1388 | 91 | Zuzánek J.,ing,Bernartice |
| 41 | 816648 | 021 | CZ ZIT 335 17.12.16 T100 | | 1825 | 99 | 1553 | 100 | Zobal Vlastimil ml.,Bor u Bř. |
| 42 | 685285 | 081 | CZ ZTI 390 19.12.16 T100 | | 1791 | 103 | 1600 | 104 | Indrác Kamil,Hodslavice |
| 43 | 958411 | 061 | CZ ZIT 339 20.12.16 T100 | | 1658 | 99 | 1458 | 101 | ZD Pozovice |
| 44 | 16329 | 064 | CZ ZIT 335 22.12.16 T100 | | 1550 | 92 | 1553 | 98 | Hatlák V.ing.,Meziboří |
| 45 | 958412 | 061 | CZ ZIT 100 25.12.16 T100 | | 1825 | 105 | 1554 | 101 | ZD Pozovice |
| 46 | 958413 | 061 | CZ ZTI 900 26.12.16 T100 | | 1766 | 108 | 1598 | 105 | ZD Pozovice |
| 47 | 958414 | 061 | CZ ZIT 339 26.12.16 T100 | | 1300 | 86 | 1343 | 82 | ZD Pozovice |
| 48 | 958415 | 061 | CZ ZTI 900 28.12.16 T100 | | 1900 | 110 | 1594 | 108 | ZD Pozovice |
| 49 | 756474 | 052 | CZ ZIT 519 31.12.16 T100 | | 1766 | 100 | 1575 | 96 | Zuzánek J.,ing,Bernartice |

Plemenné hodnoty uvedené v katalogu jsou spočítány k 31.12.2017

Termíny základních výběrů a dražeb v roce 2018

Lturnus - Býci narození 1.10.2016 - 31.12.2016 na OPB a OCH

| <i>Den</i> | <i>Datum</i> | <i>Začátek *</i> | <i>OPB , chovatel</i> | <i>Ks</i> | <i>Plemena</i> | <i>Dražba</i> |
|------------|--------------|------------------|---|-----------|-----------------------------|------------------------------|
| Pondělí | 19.2.2018 | 9,00 | OPB Cunkov | 42 | LI | <i>hodinu po skončení ZV</i> |
| | | 15,00 | Farma Kozák, s.r.o. | 1 | LI | x |
| | | 16,00 | Smažík Jaroslav, Ing., Lom | 2 | LI | |
| | | 17,00 | Zigáček Ladislav, Ústrašice | 1 | BM | x |
| Úterý | 20.2.2018 | 9,00 | OPB Cunkov | 45 | CH,AA,BA,HE, MS,PI,SA,UU | <i>hodinu po skončení ZV</i> |
| | | 16,00 | Kotalík Milan, Semice | 7 | LI | x |
| | | | Kotalíková Dana, Semice | 1 | LI | x |
| Středa | 21.2.2018 | 9,00 | OPB Měcholupy | 35 | MS,CH,AA | <i>hodinu po skončení ZV</i> |
| | | 14,00 | Kohlenberger Jan, Vojovice | 1 | PP | x |
| | | 15,30 | Chlupáčková Hana, Ing., Ležnice | 5 | MS | x |
| | | | UFARMA s.r.o., Čistá u Rovné - Ležnice | 1 | CH | x |
| Čtvrtek | 22.2.2018 | 9,00 | OPB Osík | 49 | CH | <i>hodinu po skončení ZV</i> |
| Pátek | 23.2.2018 | 8,00 | FARMA VAJGLOV, a.s. Vajglov | 2 | MS | x |
| | | 9,00 | OPB Janovice | 32 | MS,CH,AA,BA,HE | <i>hodinu po skončení ZV</i> |
| | | 15,00 | Reinold Manfred, Stará Červená Voda | 1 | MS | x |
| Sobota | 24.2.2018 | 8,00 | Mendelova univerzita Brno-ŠZP Žabčice | 4 | BB,LI,SS,SA | x |
| | | 9,30 | Agrochyt s.r.o. Mohelno | 2 | CH | x |
| | | 11,30 | Poláková Zdenka, Dolní Libochová | 1 | MS | x |
| | | | Polák Jiří, Dolní Libochová | 1 | MS | x |
| | | 14,00 | TEGRO s.r.o., Těšenov | 1 | AA | x |
| | | 15,00 | Šašek Vladimír, ing., Rantířov | 2 | AA | x |
| | | 16,00 | Hrtús Miroslav, Mírovka | 1 | BA | x |
| | | 17,00 | Velát Jaroslav, Horní Prosička | 1 | CH | x |
| Neděle | 25.2.2018 | 8,00 | Paďour Leopold, Lukavice | 1 | BA | x |
| | | 9,00 | Šeda J., Helvíkovice | 6 | LI | x |
| | | 11,00 | Fišar Filip, Lhotka | 6 | LI | x |
| | | 13,00 | LOUDY s.r.o. Seletice | 1 | PI | x |
| Pondělí | 26.2.2018 | 9,00 | OPB Benešov | 31 | CH,LI | <i>hodinu po skončení ZV</i> |
| | | 15,00 | Niemiec Czeslaw, Dolní Žukov | 2 | LI | x |
| | | 16,00 | Poruba Jan, Šenov u N./J. | 1 | LI | x |
| | | 17,00 | Ševčík Jiří, Jerlochovice | 1 | MS | x |
| Úterý | 27.2.2018 | 9,00 | OPB Benešov | 33 | MS,PI | <i>hodinu po skončení ZV</i> |
| | | 16,00 | ZEMASPOL odbyt s.r.o. Uherský Brod | 1 | MS | x |
| | | 17,00 | Minaříková Hana, Hluk | 2 | BA | x |
| Středa | 28.2.2018 | 9,00 | OPB Osík | 24 | LI,MS,AA | <i>hodinu po skončení ZV</i> |
| | | 15,30 | Mimra Michal, Slatina | 1 | CH | x |
| | | 16,30 | Novotný Milan, Mezíhoří | 3 | PP | x |
| Čtvrtek | 1.3.2018 | 10,00 | Kraml Eduard, Stachy | 3 | SA | x |
| | | 11,30 | Valenta Petr, Budyně | 4 | MS | x |
| | | 13,00 | K+K Břilice | 1 | CH | x |
| | | 14,00 | Tájek Jaroslav, Zvíkov | 1 | CH | x |
| | | 15,30 | Lepša Vladimír, Pěčín | 4 | AA | x |
| | | | Lepša Lukáš, Rejta | 1 | AA | x |
| Pátek | 2.3.2018 | 9,00 | Farka Martin, Todně | 13 | LI | x |
| | | 12,00 | Opekar Jan, Chodeč | 1 | AA | x |
| | | 13,30 | PRIMA AGRI PT a.s. | 1 | LI | x |
| | | 14,30 | ZOD "BLATA" Sedlec | 1 | MS | x |
| | | 15,30 | Krejcar David, Těšínov | 1 | SA | x |

| <i>Den</i> | <i>Datum</i> | <i>Začátek *</i> | <i>OPB , chovatel</i> | <i>Ks</i> | <i>Plemena</i> | <i>Dražba</i> |
|------------|--------------|------------------|--|------------|----------------|---------------|
| Pondělí | 5.3.2018 | 10,00 | <i>Lainka Bernard,SZ,farma Zdoňov</i> | 6 | MS | <i>x</i> |
| Úterý | 6.3.2018 | 8,30 | <i>Kejř Jiří, Všestudy</i> | 1 | CH | <i>x</i> |
| | | 10,30 | <i>Loos Adolf,Hora Svaté Kateřiny</i> | 2 | LI | <i>x</i> |
| | | 13,00 | <i>Kopsa Milan,Ludvíkovice</i> | 1 | LI | <i>x</i> |
| | | 13,30 | <i>Němec Eduard, Bynovec</i> | 2 | LI | <i>x</i> |
| | | 15,00 | <i>Karban Kamil,Lhenice</i> | 1 | CH | <i>x</i> |
| | | 16,30 | <i>Družstvo vlastníků Libeň - Vtelno</i> | 2 | CH | <i>x</i> |
| | | | | 396 | | |

* začátky ZV u chovatelů jsou orientační



Vysvětlivky ke zkratkám ve jménech v katalogu :

| | |
|-------|---|
| ET | - býček narozen po embryotrasferu |
| RED | - zbarvení red angus |
| P,V | - bezrohý / volný roh - heterozygot (MS,CH,LI,BA) |
| PP | - bezrohý – homozygot stanoven testem DNA (MS,CH,LI,BA) |
| R | - rohatý (MS) |
| +/+ | - homozygot s alelami způsobujícími běžné osvalení (GS) |
| + /MH | - heterozygot s jednou alelou podmiňující dvojí osvalení (GS) |
| MH/MH | - homozygot - obě alely podmiňující dvojí osvalení (GS – oddíl „B“ PK) |

U matek plemene BA

| Třída | Výška kříž (cm) | Hmotnost (kg) | RPH přímý efekt | RPH mat. efekt | RPH osvalení |
|-------|-----------------|---------------|-----------------|----------------|--------------|
| SE | 147 a více | 800 a více | 105 a vic | 103 a vic | 103 a vic |
| EC | 147 a více | 800 a více | 105 a vic | pod 103 | 103 a vic |
| EM | 147 a více | 800 a více | pod 105 | 103 a vic | pod 103 |
| CM | pod 147 | pod 800 | 105 a vic | 103 a vic | 103 a vic |
| C1 | pod 147 | pod 800 | 105 a vic | pod 103 | 103 a vic |
| M1 | pod 147 | pod 800 | pod 105 | 103 a vic | pod 103 |

Popisky grafu úrovně plemenných hodnot

Jednotlivé plemenné hodnoty jsou rozděleny do pásem na základě výpočtu kvantilu normálního rozložení, které udávají, jak si konkrétní jedinec stojí v porovnání s průměrem populace plemenných býčků odchovaných v období 2012 – 2017.

| pásma | Pozice býka v rámci populace | zkratka | Popis údaje v grafu |
|-------|--|--------------|---------------------------------------|
| 10 | býk patří hodnotou RPH do 10 % nejlepších býků v daném ukazateli | <i>RphT</i> | RPH pro přírůstek v testu |
| 9 | býk patří hodnotou RPH do 20 % nejlepších býků v daném ukazateli | <i>RphN</i> | RPH pro životní přírůstek |
| 8 | býk patří hodnotou RPH do 30 % nejlepších býků v daném ukazateli | <i>RpPP</i> | RPH pro přímý efekt porody |
| 7 | býk patří hodnotou RPH do 40 % nejlepších býků v daném ukazateli | <i>RpRU</i> | RPH pro přímý efekt růst |
| 6 | býk patří hodnotou RPH do 50 % nejlepších býků v daném ukazateli | <i>MatPP</i> | RPH pro maternální efekt porody |
| 5 | býk patří hodnotou RPH do průměru býků v daném ukazateli | <i>MatRU</i> | RPH pro maternální efekt růst |
| 4 | býk patří hodnotou RPH do 60 % nejlepších býků v daném ukazateli | <i>phTR</i> | RPH pro lineární hodnocení těl. rámec |
| 3 | býk patří hodnotou RPH do 70 % nejlepších býků v daném ukazateli | <i>phKT</i> | RPH pro lineární hodnocení kap. těla |
| 2 | býk patří hodnotou RPH do 80 % nejlepších býků v daném ukazateli | <i>phOS</i> | RPH pro lineární hodnocení osvalení |
| 1 | býk patří hodnotou RPH do 90 % nejlepších býků v daném ukazateli | <i>phUT</i> | RPH pro lineární hodnocení užit. typ |

Hlavní selekční kritéria pro výběr do plemnitby na OPB a odchovu u chovatele

Hlavním selekčním kritériem bude pouze lineární hodnocení při základním výběru.

Důvody vyřazení před základním výběrem

- hodnocení tělesného rámce (1,2,3 body dle parametrů daného plemene)
- hodnocení bodů za hmotnost v 365 dnech (1,2,3 body dle parametrů daného plemene)
- nepředvedení býka k základnímu výběru na ohlávce nebo na vodící tyči
- na základě rozhodnutí majitele býka o jeho vyřazení
- zdravotní důvody (displazie varlat, apod.)

Důvody vyřazení při základním výběrem

- hodnocení délky těla (1,2,3 body dle parametrů daného plemene)
- hodnocení ukazatelů kapacity těla (1,2,3 body dle parametrů daného plemene)
- hodnocení ukazatelů osvalení (1,2,3 body dle parametrů daného plemene)
- hodnocení užitkové typu (1,2,3 body dle parametrů daného plemene)
- závažné vady exteriéru při základním výběru
- neodpovídající funkčnost končetin při základním výběru
- zdravotní důvody (displazie varlat, apod.)

Reklamační řád pro základní výběry býků

Majitel odchovávaného býčka má právo podat reklamaci proti rozhodnutí výběrové komise (ČSCHMS). Tato reklamační může mít písemnou nebo ústní formu. Po skončení základního výběru býků vyzve předseda výběrové komise k podání případných protestů (reklamací). Reklamační se podává nejpozději do 60-ti minut od výzvy předsedy výběrové komise. Reklamační se podává předsedovi výběrové komise. Jménem majitele býka může jednat také zástupce OPB. Po vznesení reklamační následuje nové předvedení býka. Reklamační je podmíněna složením nevratné kauce 1000 Kč, přičemž polovina z této částky je určena pro provozovatele OPB a polovina pro ČSCHMS. Tato kauce musí být složena okamžitě v hotovosti v době podání reklamační předsedovi výběrové komise.

V případě shodného verdiktu výběrové komise a majitele býka je platný tento shodný verdikt.

V případě neshody mezi verdiktem výběrové komise a majitelem býka bude proveden nový základní výběr. Provedení nového základního výběru je podmíněno složením kauce 5000 Kč za každého reklamovaného býka. Kauce se skládá na účet ČSCHMS nejpozději do 10-ti kalendářních dnů ode dne provedení základního výběru. V případě, že nebudou peníze připsány na účet v daném termínu, platí původní verdikt výběrové komise a reklamační se dále neřeší. Nový základní výběr se uskuteční do 30-ti dnů od sporného výběru na místě, kde byla podána reklamační, pokud se obě strany nedohodnou jinak. Většinové složení komise nesmí být totožné se složením komise, která vynesla sporný verdikt. O složení komise rozhoduje ČSCHMS po dohodě s příslušným chovatelským klubem a Radou PK daného plemene. O závěru nového základního výběru je sepsán nový výběrový protokol. Proti tomuto rozhodnutí se již nelze dále odvolat. V případě, že je potvrzeno původní rozhodnutí výběrové komise, propadá kauce ve prospěch ČSCHMS, v opačném případě se vrací majiteli býka do 10-ti kalendářních dní od provedení nového základního výběru. Náklady spojené s novým základním výběrem nese strana, která při svém rozhodnutí či jednání nebyla v právu.

V každém případě se o reklamaci vede písemný zápis. Rozhodnutí výběrové komise se váže ke konkrétnímu zvířeti v konkrétním čase a není možno se na něj odvolávat v případných následných sporech. Schváleno výborem ČSCHMS dne 21.3.2006 v Hradištku pod Medníkem, změny schváleny VČS dne 6.9.2007.



| | | |
|---|--|--|
| Sekretariát: ČSCHMS Praha Těšnov 17 11705 Praha 1 Mobil : +420 724 007 860 Telefon : +420 221 812 865 E-mail : info@cschms.cz | Ředitel PK <i>Kopecký Jan</i> Osík 201 569 67 Osík u Litomyšle Mobil : +420 724 007 862 Telefon : +420 461 612 809 E-mail : kopecvy@cschms.cz | Adresa PK <i>Honová Nina</i> Osvoboditelů 35/9 410 02 Lovosice Mobil : +420 724 073 641 E-mail : honova@cschms.cz |
|---|--|--|

Číslo : 978450 031 CZ CILLESSEN Z HLÍNY Číslo katalogu 1
 Dat.nar. : 04.10.2016 Plemeno : T100 Charolais
 Chovatel : K+K Břilice
 Majitel : K+K Břilice + Natural, spol. s r.o.

OOO 265 186 VLADIMIR 0384106449
 OO ZCH 516 MAGENTA 4296105603
 MOO 4290101471 FR FICTION 4290101471

OTEC ZTI 567 TAMILLY 7957090255
 OMO ZCH 299 FICUS 7190109735
 MO 7957090070 FR ORMILLE 7957090070
 MMO 7996012654 FR MERGUEZ 7996012654

OOM 268 799 ROOSVELT SC P 8541876919
 OM ZCH 942 UNICO SC PP 7121333571
 MOM 7121400365 FR RONDELLE P 7121400365

MA 479978 931 CZ /3 ot UNICKA ZE ZVÍKOVA ET P 352000479978931
 OMM ZCH 574 OHIO 0398109454
 MM 230790 931 CZ 352000230790931
 MMM 147957 201 CZ 352000147957201

Vl.užit:nar: 48 kg ve 120d: 210 kg ve 210d: 335 kg v 365d: 590 kg / kříž: 134 cm
 Přírustek v testu : 1916 g / 109 přírustek od narození: 1591 g / 109 šourek 40 cm
 Věk při ZV 506 dní aktuálně k 26.01.18 hmotnost: 810 kg výška v kříži: 143 cm

| PLEMENNÉ HODNOTY | | | | | | | | | | LINEARNÍ HODNOCENÍ | | | | | | | |
|------------------|----|----|-----|----|----|-----|-----|-----|-----|--------------------|------|-----|----|----|----|----|----|
| | pp | ru | ME | pp | ru | TR | KT | OS | UT | Hmot | kříž | TR | KT | OS | UT | CE | |
| BÝK | PE | 89 | 116 | ME | 96 | 106 | 109 | 108 | 107 | 107 | | | | | | | |
| MATKA | PE | 90 | 95 | ME | 91 | 111 | 94 | 97 | 97 | 97 | 650 | 148 | 24 | 19 | 18 | 6 | 67 |
| OTEC | PE | 85 | 121 | ME | 97 | 110 | 115 | 112 | 111 | 112 | 0 | 0 | 0 | 0 | 0 | 0 | 0 |

HODNOCEN: TR 8 / /10 KT / / OS / / UT Výsledek:

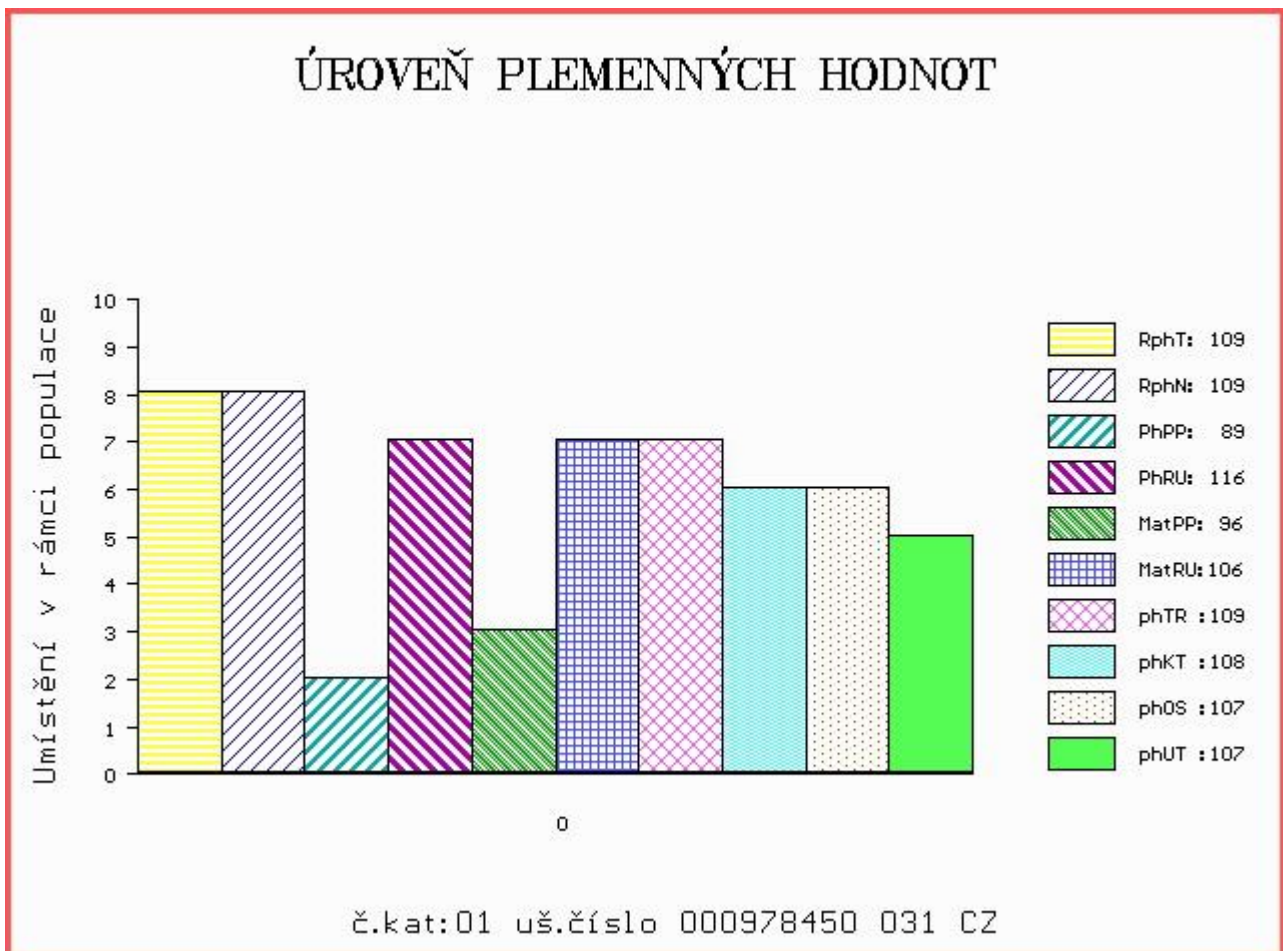

Číslo : 750426 053 CZ CELSIUS ZEPO V Číslo katalogu 2
 Dat.nar. : 11.10.2016 Plemeno : T100 Charolais
 Chovatel : ZePo a.s.Libchavy
 Majitel : ZePo a.s. + Natural, spol. s r.o.

OOO ZCH 220 BLASON 4286100325
 OO ZCH 388 IMPAIR RR3 1893102983
 MOO 2178102945 FR OFFICINE 2178102945

OTEC ZCH 556 JOCK Z CUNKOVA P 253288119780
 OMO ZCH 222 DIMINUTIF 4288003340
 MO 1742 417 CZ HILDA 246417001742
 MMO 15014 503 CZ PRCC JANE 2B PFC178983

OOM ZTI 243 RITMO 7121050113
 OM ZTP 944 TWISTER SMILOVSKÝ 128000697622061
 MOM 194599 961 CZ OLIVA SMILOVSKÁ 128000194599961

MA 344952 953 CZ /1 ot 020000344952953
 OMM ZCH 539 JERONÝM 322487102269
 MM 119862 953 CZ 020000119862953
 MMM 6158 417 CZ 020417006158

Vl.užit:nar: 42 kg ve 120d: 195 kg ve 210d: 309 kg v 365d: 478 kg / kříž: 125 cm
 Přírůstek v testu : 1750 g / 100 přírůstek od narození: 1339 g / 99 šourek 41 cm
 Věk při ZV 499 dní aktuálně k 26.01.18 hmotnost: 674 kg výška v kříži: 134 cm

| PLEMENNÉ HODNOTY | | | | | | | | | | LINEARNÍ HODNOCENÍ | | | | | | |
|------------------|----|-----|-----|----|-----|-----|-----|-----|-----|--------------------|------|-----|----|----|----|------|
| | pp | ru | pp | ru | TR | KT | OS | UT | | Hmot | kříž | TR | KT | OS | UT | CE |
| BÝK | PE | 107 | 102 | ME | 102 | 111 | 88 | 95 | 96 | 96 | | | | | | |
| MATKA | PE | 104 | 95 | ME | 97 | 114 | 92 | 91 | 90 | 92 | 650 | 138 | 18 | 18 | 18 | 6 60 |
| OTEC | PE | 112 | 105 | ME | 106 | 110 | 104 | 113 | 112 | 112 | 670 | 135 | 22 | 23 | 22 | 8 75 |

HODNOCEN: TR 4 / / 5 KT / / OS / / UT Výsledek:

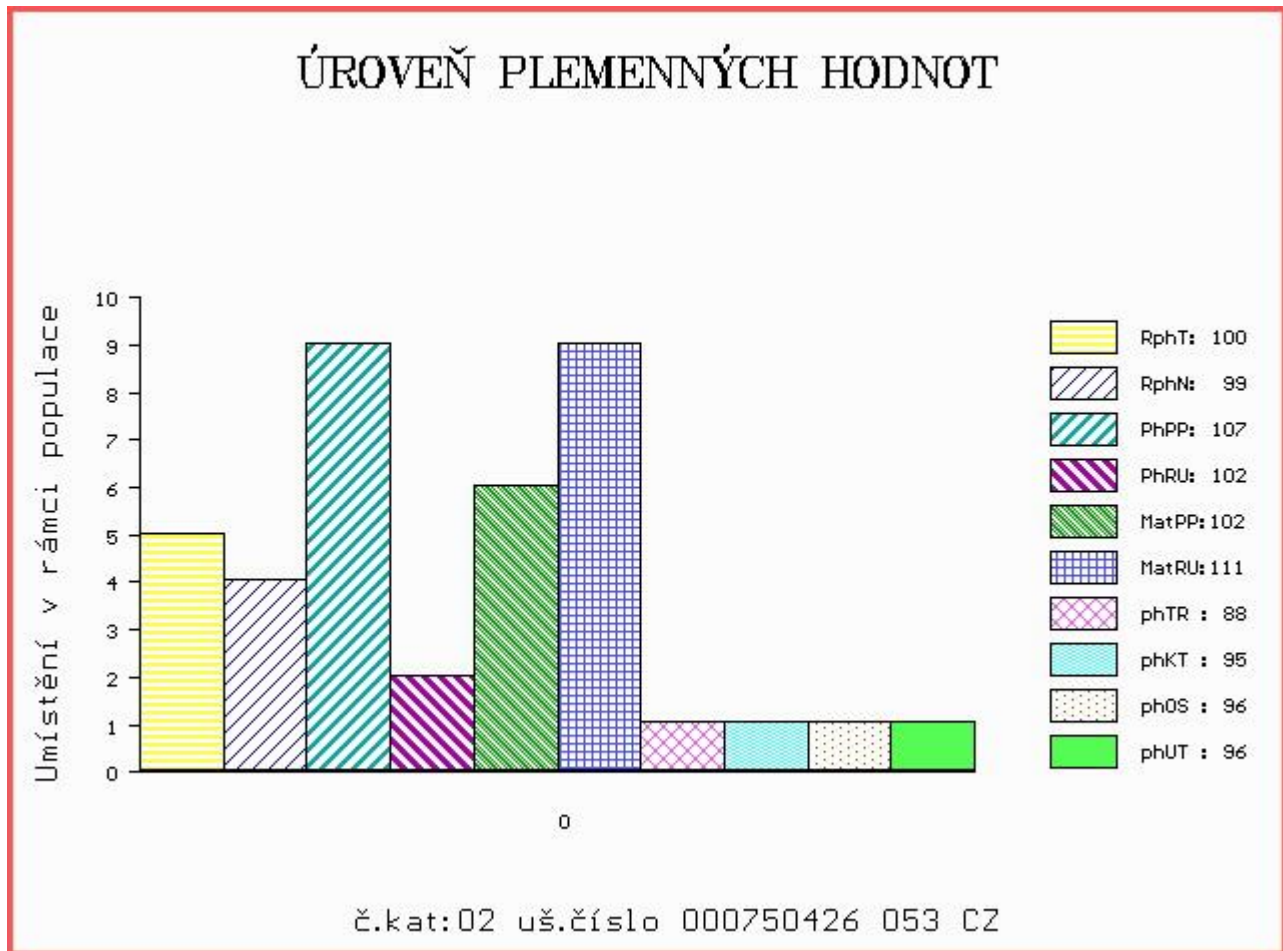

Číslo : 750428 053 CZ CEDNÍK ZEPO Číslo katalogu 3
 Dat.nar. : 12.10.2016 Plemeno : T100 Charolais
 Chovatel : ZePo a.s.Libchavy
 Majitel : ZePo a.s. + Natural, spol. s r.o.

OOO ZCH 220 BLASON 4286100325
 OO ZCH 388 IMPAIR RR3 1893102983
 MOO 2178102945 FR OFFICINE 2178102945

OTEC ZCH 556 JOCK Z CUNKOVA P 253288119780
 OMO ZCH 222 DIMINUTIF 4288003340
 MO 1742 417 CZ HILDA 246417001742
 MMO 15014 503 CZ PRCC JANE 2B PFC178983

OOM 269 478 ROI CHAROL P 7121220858
 OM ZTI 090 UT DE CHANCE SC P 7121283917
 MOM 7121220868 FR REINE D'ÉTÉ 7121220868

MA 283116 953 CZ /3 ot 020000283116953
 OMM ZTI 391 BRESIL 5500797592
 MM 214985 953 CZ TENIFE ZEPO 020000214985953
 MMM 118493 511 CZ 020511118493

Vl.užit:nar: 42 kg ve 120d: 195 kg ve 210d: 310 kg v 365d: 542 kg / kříž: 128 cm
 Přírůstek v testu : 1733 g / 93 přírůstek od narození: 1459 g / 90 šourek 39 cm
 Věk při ZV 498 dní aktuálně k 26.01.18 hmotnost: 729 kg výška v kříži: 138 cm

| PLEMENNÉ HODNOTY | | | | | | | | | | LINEARNÍ HODNOCENÍ | | | | | | | |
|------------------|----|-----|-----|----|-----|-----|-----|-----|------|--------------------|-----|-----|----|----|----|---|----|
| | pp | ru | pp | ru | TR | KT | OS | UT | Hmot | kříž | TR | KT | OS | UT | CE | | |
| BÝK | PE | 106 | 100 | ME | 100 | 113 | 95 | 106 | 107 | 106 | | | | | | | |
| MATKA | PE | 101 | 104 | ME | 94 | 113 | 111 | 114 | 113 | 115 | 910 | 145 | 25 | 22 | 21 | 8 | 76 |
| OTEC | PE | 112 | 105 | ME | 106 | 110 | 104 | 113 | 112 | 112 | 670 | 135 | 22 | 23 | 22 | 8 | 75 |

HODNOCEN: TR 6 / / 8 KT / / OS / / UT Výsledek:

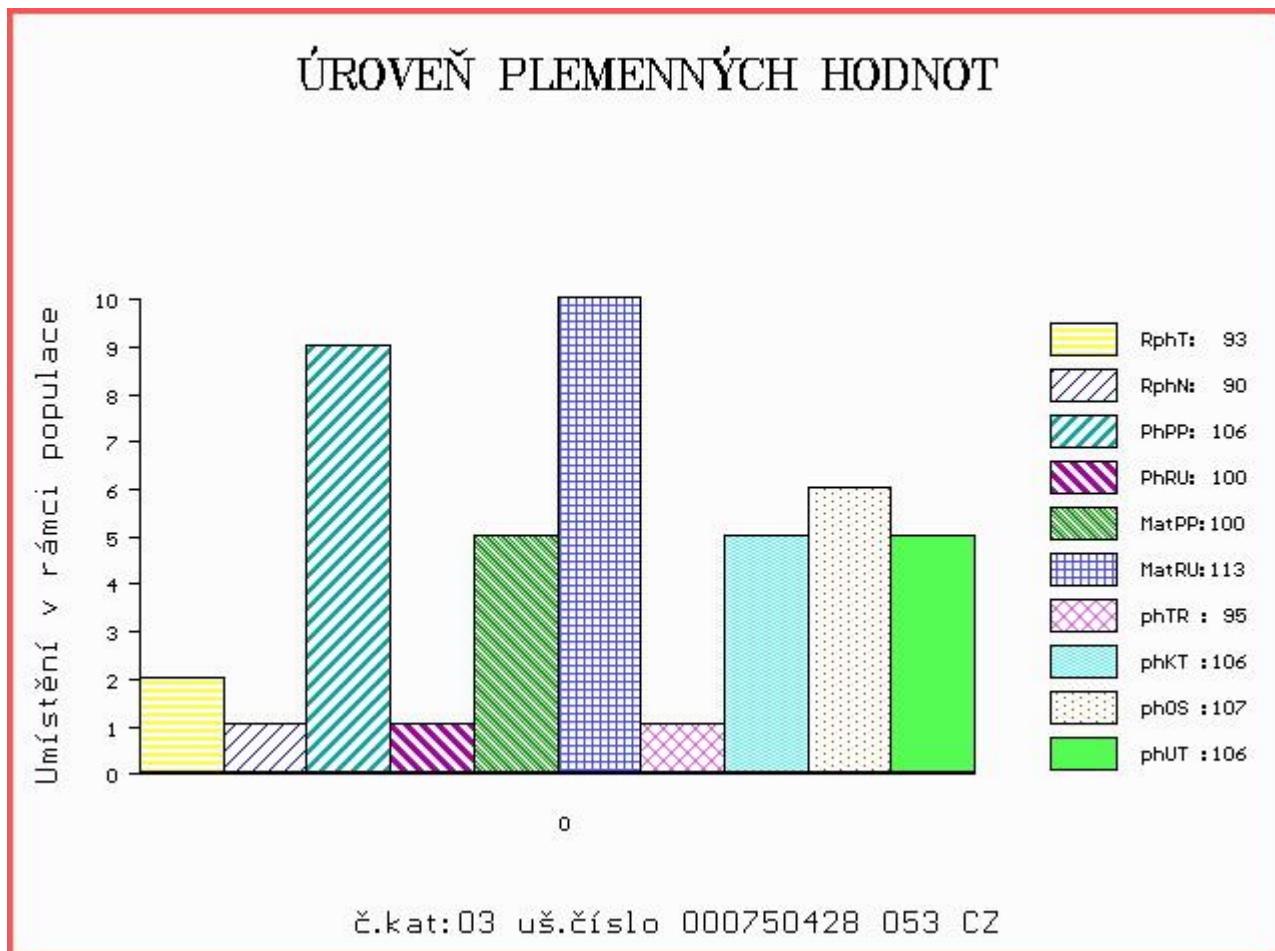

Číslo : 750429 053 CZ COROC ZEPO Číslo katalogu 4
 Dat.nar. : 24.10.2016 Plemeno : T100 Charolais
 Chovatel : ZePo a.s.Libchavy
 Majitel : ZePo a.s. + Natural, spol. s r.o.

OOO 265 304 IGLOO.MIC 0393100604
 OO 272 290 SYLVANER 1017031840
 MOO 1094100539 FR JUPE 1094100539

OTEC ZIT 520 FRONSAC 4522791134
 OMO ZCH 944 SAVIGNEUX 2101106933
 MO 4522796007 FR BALSAMINE 4522796007
 MMO 4522791051 FR SAVANE 4522791051

OOM ZCH 517 NELSON 0397108304
 OM ZTI 246 ULYSSE 5816903406
 MOM 5897127450 FR NICOTINE 5897127450

MA 214990 953 CZ /5 ot SIMONA ZEPO 020000214990953
 OMM ZCH 681 KRIS Z CUNKOVA ET 253288125161
 MM 145011 953 CZ 020000145011953
 MMM 134801 511 CZ IRČA ZEPO 020000134801511

Vl.užit:nar: 42 kg ve 120d: 183 kg ve 210d: 289 kg v 365d: 520 kg / kříž: 130 cm
 Přírůstek v testu : 2183 g / 114 přírůstek od narození: 1464 g / 112 šourek 39 cm
 Věk při ZV 486 dní aktuálně k 26.01.18 hmotnost: 714 kg výška v kříži: 133 cm

| PLEMENNÉ HODNOTY | | | | | | | | | | LINEARNÍ HODNOCENÍ | | | | | | |
|------------------|----|-----|-----|----|-----|-----|-----|-----|-----|--------------------|------|-----|----|----|----|------|
| | pp | ru | pp | ru | TR | KT | OS | UT | | Hmot | kříž | TR | KT | OS | UT | CE |
| BÝK | PE | 99 | 100 | ME | 107 | 104 | 83 | 93 | 97 | 94 | | | | | | |
| MATKA | PE | 105 | 107 | ME | 101 | 104 | 103 | 105 | 106 | 105 | 880 | 142 | 24 | 22 | 21 | 7 74 |
| OTEC | PE | 92 | 114 | ME | 114 | 93 | 105 | 105 | 106 | 107 | 0 | 0 | 0 | 0 | 0 | 0 |

HODNOCEN: TR 4 / / 7 KT / / OS / / UT Výsledek:

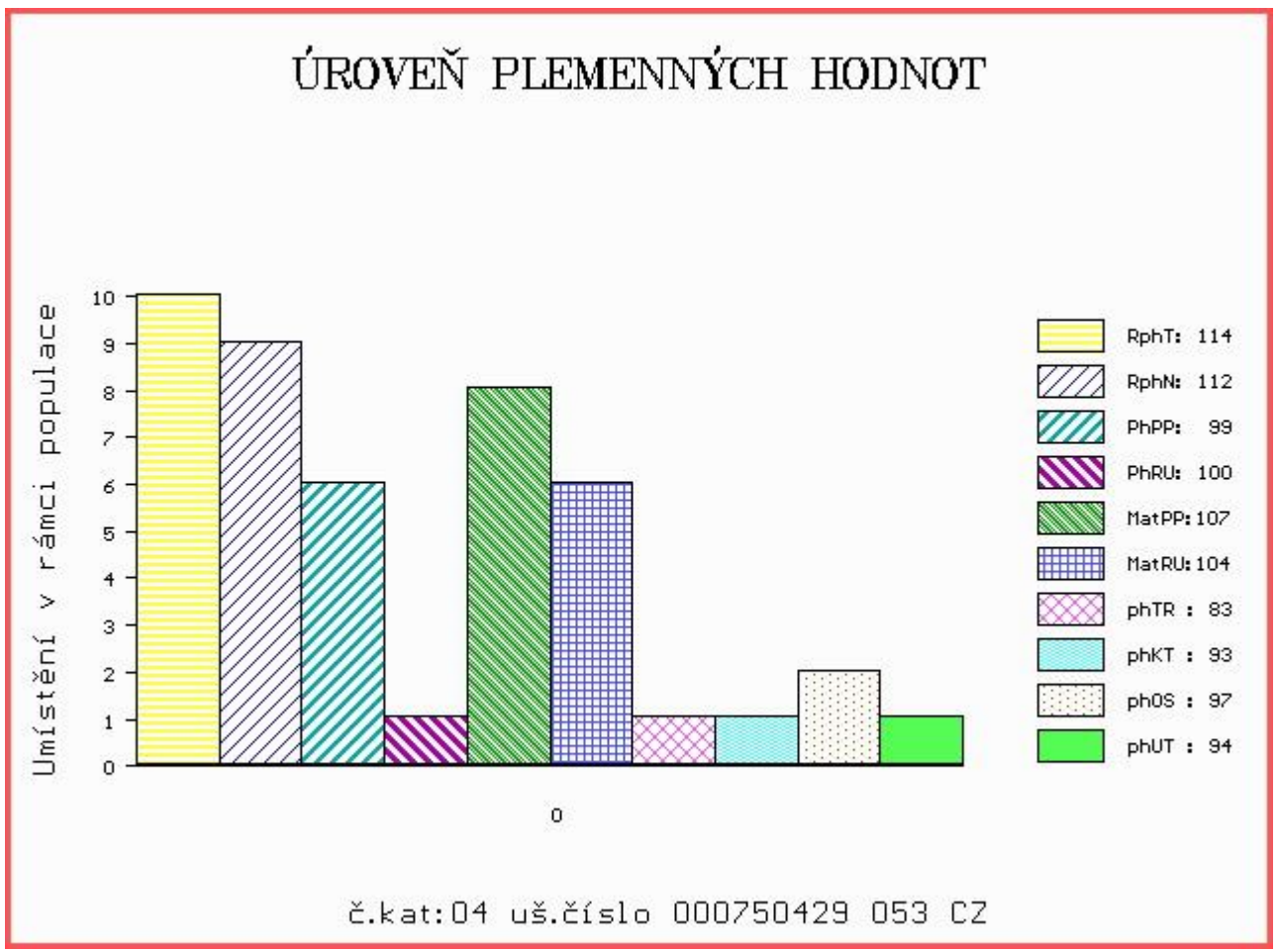

Číslo : 738941 053 CZ CRASUS Z MOKRÝŠOVA P Číslo katalogu 5
 Dat.nar. : 31.10.2016 Plemeno : T100 Charolais
 Chovatel : Slavík Leoš, Mokrýšov
 Majitel : Slavík Leoš, Mokrýšov

OOO ZCH 220 BLASON 4286100325
 OO ZCH 388 IMPAIR RR3 1893102983
 MOO 2178102945 FR OFFICINE 2178102945

OTEC ZCH 556 JOCK Z CUNKOVA P 253288119780
 OMO ZCH 222 DIMINUTIF 4288003340
 MO 1742 417 CZ HILDA 246417001742
 MMO 15014 503 CZ PRCC JANE 2B PFC178983

OOM 272 545 TERNOIS 6204783245
 OM ZTI 900 ARTOIS 5810006623
 MOM 5811999070 FR PIN UP 5811999070

MA 301854 953 CZ /1 ot ZUZANKA Z MOKRÝŠOVA 405000301854953
 OMM ZTI 092 TIGER AV SKALLTORP P 54899
 MM 256233 953 CZ URANIA Z MOKRÝŠOVA P 405000256233953
 MMM 123703 953 CZ 405000123703953

Vl.užit:nar: 41 kg ve 120d: 219 kg ve 210d: 363 kg v 365d: 604 kg / kříž: 136 cm
 Přírustek v testu : 1166 g / 81 přírustek od narození: 1434 g / 83 šourek 40 cm
 Věk při ZV 479 dní aktuálně k 26.01.18 hmotnost: 689 kg výška v kříži: 139 cm

| PLEMENNÉ HODNOTY | | | | | | LINEARNÍ HODNOCENÍ | | | | | | | | | | | |
|------------------|----|-----|-----|----|-----|--------------------|-----|-----|------|------|-----|-----|----|----|----|---|----|
| | pp | ru | pp | ru | TR | KT | OS | UT | Hmot | kříž | TR | KT | OS | UT | CE | | |
| BÝK | PE | 111 | 119 | ME | 107 | 103 | 105 | 115 | 114 | 115 | | | | | | | |
| MATKA | PE | 107 | 116 | ME | 107 | 104 | 99 | 102 | 102 | 102 | 960 | 152 | 28 | 24 | 23 | 9 | 84 |
| OTEC | PE | 112 | 105 | ME | 106 | 110 | 104 | 113 | 112 | 112 | 670 | 135 | 22 | 23 | 22 | 8 | 75 |

HODNOCEN: TR 7 / /10 KT / / OS / / UT Výsledek:

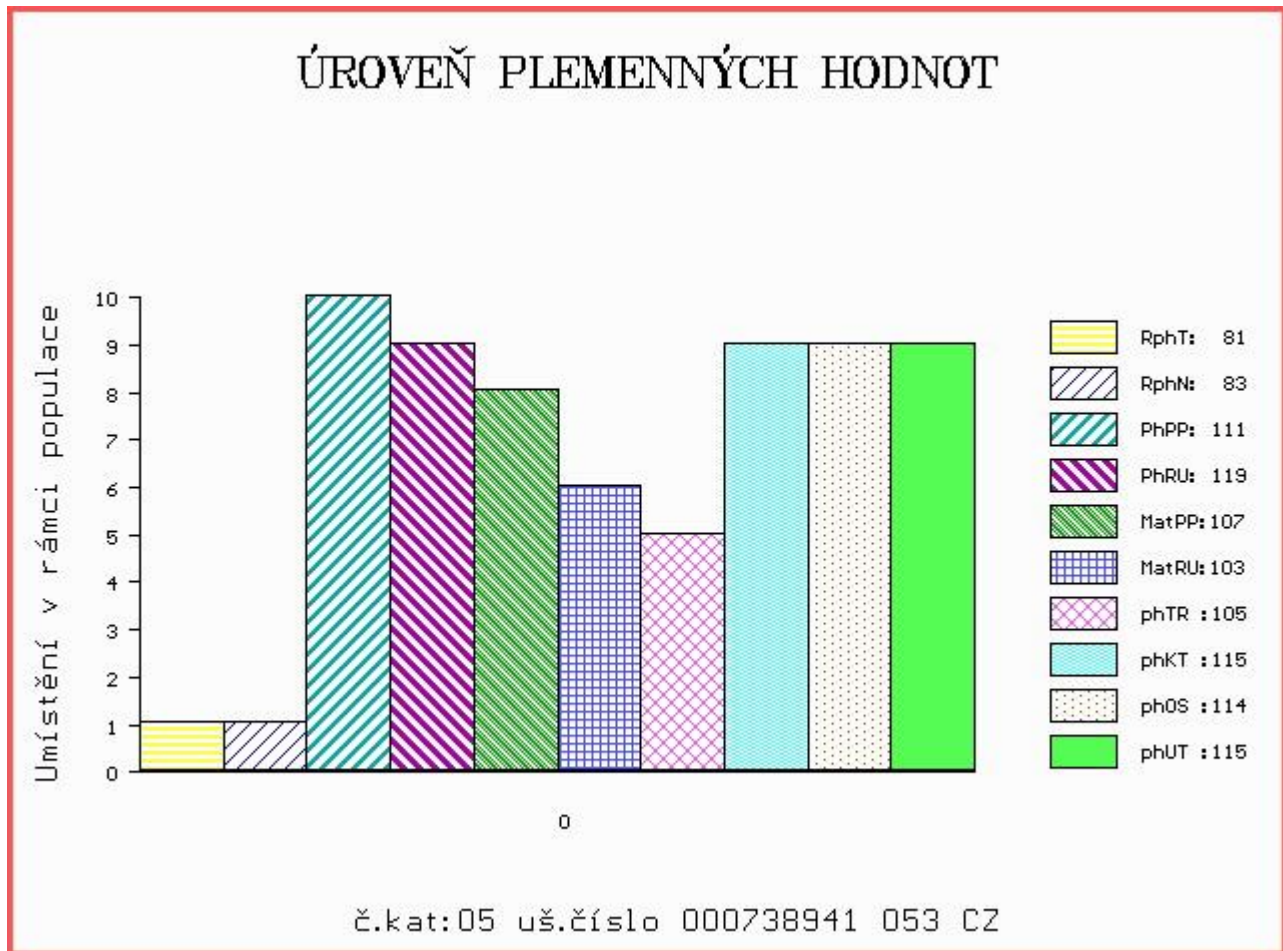

Číslo : 738942 053 CZ CRAMER Z MOKRÝŠOVA Číslo katalogu 6
 Dat.nar. : 31.10.2016 Plemeno : T100 Charolais
 Chovatel : Slavík Leoš, Mokrýšov
 Majitel : Slavík Leoš, Mokrýšov

OOO 262 487 LANNION 2295002054
 OO ZTI 433 ROUKY 4522790926
 MOO 4597103635 FR NEBULEUSE 4597103635

OTEC ZTI 901 ERASMUS 8541877329
 OMO ZTI 088 RUSS 6334971421
 MO 8541871422 FR CHAROLAISE 8541871422
 MMO 7996102878 FR MOSAIQUE 7996102878

OOM ZCH 701 NOVOTEL 5897127519
 OM ZTI 083 VITTOZ RJ 4240974109
 MOM 7189120527 FR EPOPEE 7189120527

MA 274912 953 CZ /3 ot 405000274912953
 OMM ZCH 646 KOLORÁDO 132586110212
 MM 123683 953 CZ 405000123683953
 MMM 9140 417 CZ 143417009140

Vl.užit:nar: 46 kg ve 120d: 224 kg ve 210d: 336 kg v 365d: 555 kg / kříž: 140 cm
 Přírůstek v testu : 1733 g / 96 přírůstek od narození: 1456 g / 96 šourek 39 cm
 Věk při ZV 479 dní aktuálně k 26.01.18 hmotnost: 704 kg výška v kříži: 142 cm

| PLEMENNÉ HODNOTY | | | | | | | | | | LINEARNÍ HODNOCENÍ | | | | | | | |
|------------------|----|-----|-----|----|-----|-----|-----|-----|------|--------------------|-----|-----|----|----|----|---|----|
| | pp | ru | pp | ru | TR | KT | OS | UT | Hmot | kříž | TR | KT | OS | UT | CE | | |
| BÝK | PE | 99 | 113 | ME | 99 | 110 | 101 | 107 | 107 | 106 | | | | | | | |
| MATKA | PE | 102 | 113 | ME | 101 | 116 | 104 | 107 | 108 | 107 | 840 | 146 | 25 | 20 | 20 | 7 | 72 |
| OTEC | PE | 99 | 117 | ME | 92 | 103 | 106 | 109 | 108 | 109 | 0 | 0 | 0 | 0 | 0 | 0 | 0 |

HODNOCEN: TR 8 / / 9 KT / / OS / / UT Výsledek:

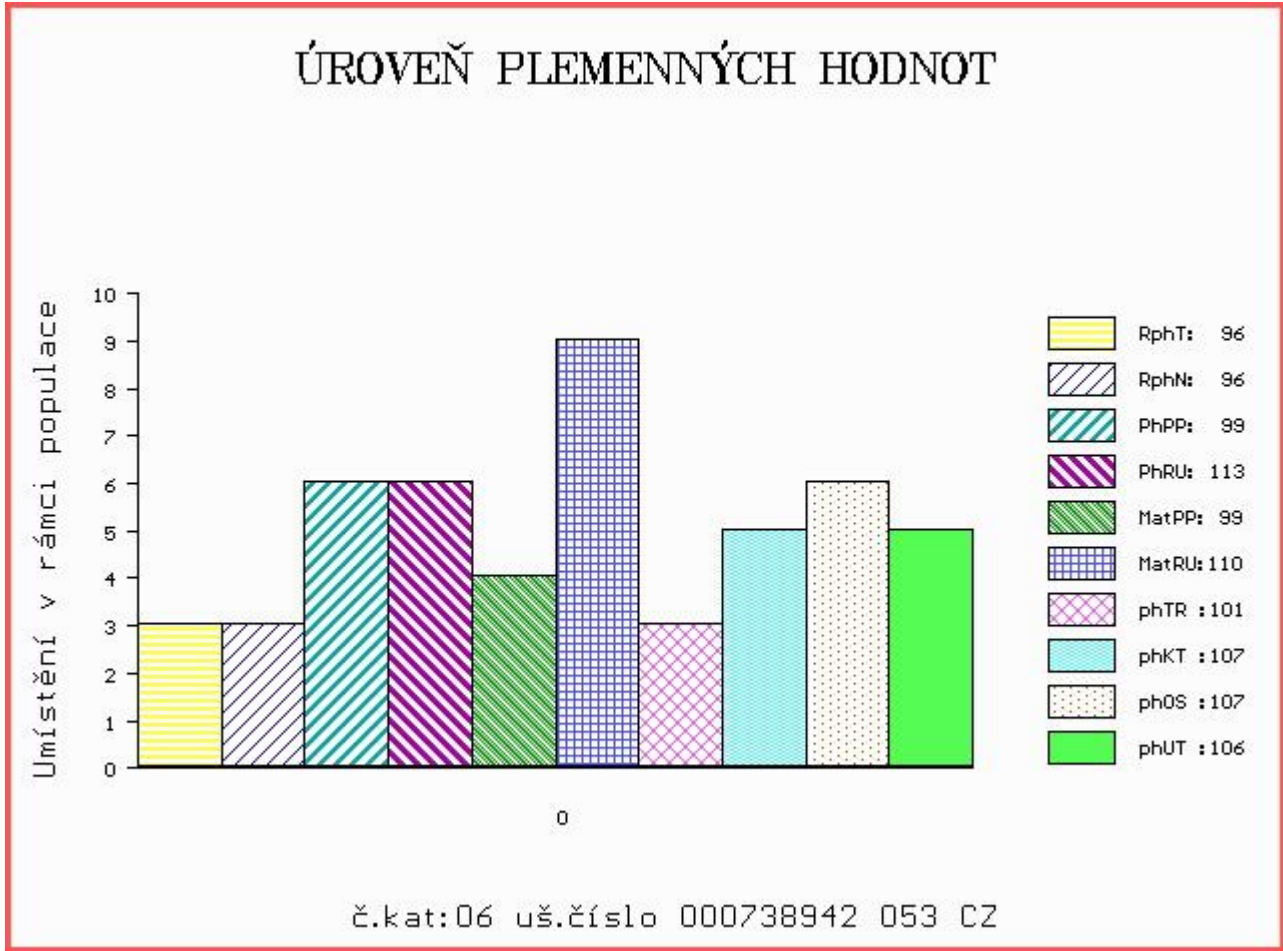

Číslo : 964160 061 CZ COSA AGROCHYT P Číslo katalogu 7
 Dat.nar. : 31.10.2016 Plemeno : T100 Charolais
 Chovatel : Agrochyt s.r.o.Mohelno
 Majitel : Agrochyt s.r.o.Mohelno

OOO ZCH 945 UNO SC P 4240830479
 OO ZTI 712 CABAR SC P 5703713148
 MOO 5703466502 FR TEMPETTE 5703466502

OTEC ZIT 785 IMPERATOR PP 3615373088
 OMO 284 668 DANSEUR SC P 3615048103
 MO 3615361756 FR FUTAIE SC P 3615361756
 MMO 3615037943 FR BRUYERE 3615037943

OOM 262 916 PICADOR 7121349662
 OM ZTI 904 SESAME 5703388462
 MOM 5797003064 FR NEFLE 5797003064

MA 543921 961 CZ /1 ot ZUZANA AGROCHYT 391000543921961
 OMM ZTI 041 AMOUR 6343405662
 MM 343207 961 CZ SYLVA 186000343207961
 MMM 131757 610 CZ JOLANA 186000131757610

Vl.užit:nar: 38 kg ve 120d: 211 kg ve 210d: 337 kg v 365d: 556 kg / kříž: 138 cm
 Přírustek v testu : 1100 g / 78 přírustek od narození: 1347 g / 74 šourek 38 cm
 Věk při ZV 479 dní aktuálně k 26.01.18 hmotnost: 647 kg výška v kříži: 140 cm

| PLEMENNÉ HODNOTY | | | | | | | | | | LINEARNÍ HODNOCENÍ | | | | | | | |
|------------------|----|-----|-----|----|----|-----|-----|-----|------|--------------------|-----|-----|----|----|----|---|----|
| | pp | ru | pp | ru | TR | KT | OS | UT | Hmot | kříž | TR | KT | OS | UT | CE | | |
| BÝK | PE | 109 | 114 | ME | 94 | 101 | 106 | 102 | 101 | 103 | | | | | | | |
| MATKA | PE | 102 | 119 | ME | 98 | 100 | 109 | 107 | 106 | 108 | 885 | 150 | 27 | 22 | 22 | 8 | 79 |
| OTEC | PE | 101 | 106 | ME | 97 | 103 | 105 | 98 | 97 | 98 | 0 | 0 | 0 | 0 | 0 | 0 | 0 |

HODNOCEN: TR 7 / / 9 KT / / OS / / UT Výsledek:

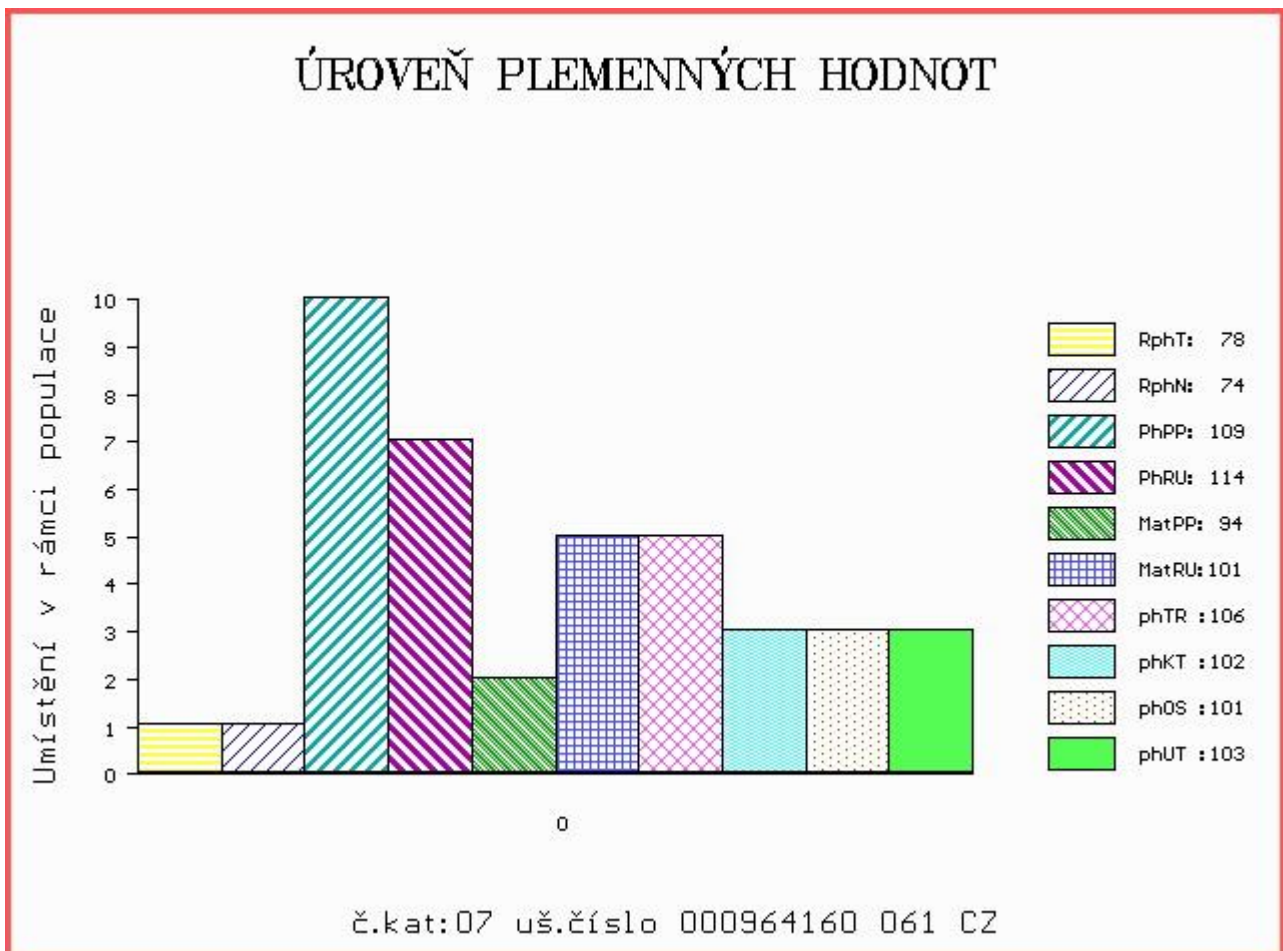

Číslo : 731271 052 CZ CEINTUR ZE STATKU ET PP Číslo katalogu 8
 Dat.nar. : 05.11.2016 Plemeno : T100 Charolais
 Chovatel : Zuzánek J.,ing,Bernartice
 Majitel : Zuzánek J.,ing,Bernartice

OOO ZCH 945 UNO SC P 4240830479
 OO ZIT 523 EXOTIC SC P 7121849142
 MOO 7121434650 FR VARSOVIE 7121434650

OTEC 285 801 HECTOR SC P 4527251265
 OMO
 MO 4257256670 FR BARONNE 4527256670
 MMO 0

OOM ZCH 450 LE REBEL 3695100770
 OM ZTI 085 VIRGIL SC P 4240983344
 MOM 7121400365 FR RONDELLE P 7121400365

MA 113304924 FR /iETot HIPPOLYTE P 0113304924
 OMM
 MM 110302355 FR ETINCELLE 0110302355
 MMM 0

Vl.užit:nar: 47 kg ve 120d: 234 kg ve 210d: 372 kg v 365d: 658 kg / kříž: 138 cm
 Přírůstek v testu : 1750 g / 98 přírůstek od narození: 1685 g / 97 šourek 39 cm
 Věk při ZV 474 dní aktuálně k 26.01.18 hmotnost: 800 kg výška v kříži: 143 cm

| PLEMENNÉ HODNOTY | | | | | | | | | | LINEARNÍ HODNOCENÍ | | | | | | |
|------------------|----|----|-----|----|-----|-----|-----|-----|-----|--------------------|------|----|----|----|----|----|
| | pp | ru | ME | pp | ru | TR | KT | OS | UT | Hmot | kříž | TR | KT | OS | UT | CE |
| BÝK | PE | 86 | 118 | ME | 99 | 96 | 111 | 104 | 102 | 102 | | | | | | |
| MATKA | PE | 88 | 106 | ME | 105 | 108 | 103 | 100 | 99 | 100 | 0 / | 0 | 0 | 0 | 0 | 0 |
| OTEC | PE | 92 | 107 | ME | 100 | 95 | 102 | 104 | 105 | 102 | 0 / | 0 | 0 | 0 | 0 | 0 |

HODNOCEN: TR 9 / /10 KT / / OS / / UT Výsledek:

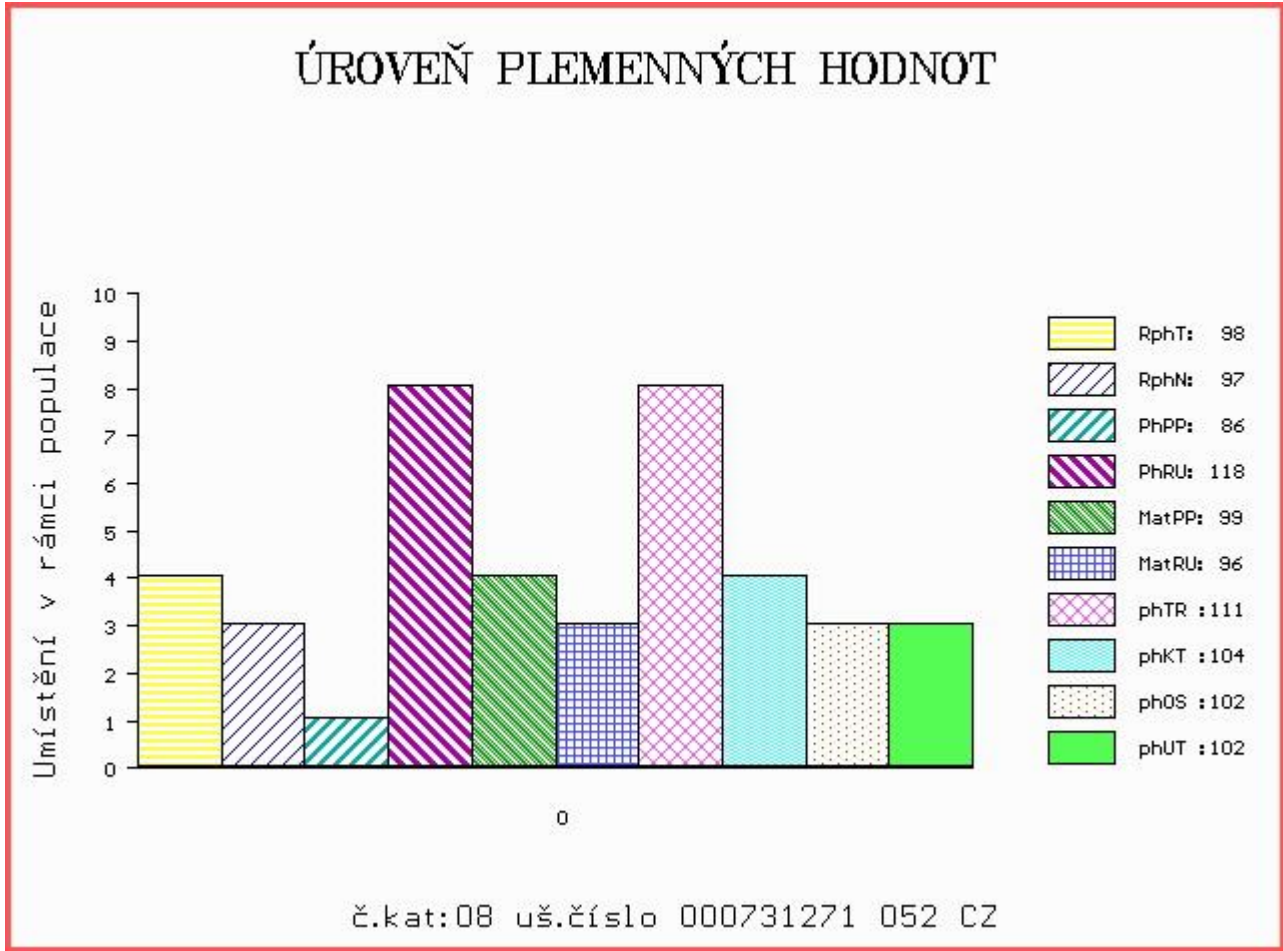

Číslo : 731273 052 CZ **CART ZE STATKU ET** Číslo katalogu 9
 Dat.nar. : 06.11.2016 Plemeno : T100 Charolais
 Chovatel : Zuzánek J.,ing,Bernartice
 Majitel : Zuzánek J.,ing,Bernartice

OOO 000 LAJOSMIZSEI AMFÓRA JOYAU 02450-00712-90
 OO 263 885 LAJOSMIZSEI SZÁLLÓ AMFÓRA 02450-00709-96
 MOO 387117041 FR CHAPELLE 0387117041

OTEC ZCH 817 LAJOSMIZSEI ZÁRT SZÁLLÓ P 32095-5299-6
 OMO 000 LOTELEK ÁLDOR 04039053700
 MO 3004308978 HU 3004308978
 MMO 40390541291 HU 040390541291

OOM ZCH 388 IMPAIR RR3 1893102983
 OM ZCH 462 IMPERIÁL 019487104221
 MOM 42548 407 CZ HARGNE 0392108367

MA 108065 952 CZ /6 ot MIRIAM ZE STATKU 413000108065952
 OMM ZCH 164 VIF RR5 8584104368
 MM 23510 167 CZ ILLUSION 8592106582
 MMM 8589108468 FR ETERNITE RJ 8589108468

Vl.užit:nar: 51 kg ve 120d: 222 kg ve 210d: 343 kg v 365d: 569 kg / kříž: 133 cm
 Přírustek v testu : 1625 g / 100 přírustek od narození: 1437 g / 96 šourek 38 cm
 Věk při ZV 473 dní aktuálně k 26.01.18 hmotnost: 692 kg výška v kříži: 141 cm

| PLEMENNÉ HODNOTY | | | | | | | | | | LINEARNÍ HODNOCENÍ | | | | | | | |
|------------------|----|-----|-----|----|-----|-----|-----|-----|-----|--------------------|------|-----|----|----|----|----|----|
| | pp | ru | pp | ru | TR | KT | OS | UT | | Hmot | kříž | TR | KT | OS | UT | CE | |
| BÝK | PE | 95 | 109 | ME | 102 | 105 | 104 | 101 | 99 | 101 | | | | | | | |
| MATKA | PE | 102 | 105 | ME | 98 | 117 | 105 | 110 | 108 | 110 | 850 | 148 | 26 | 22 | 21 | 7 | 76 |
| OTEC | PE | 90 | 100 | ME | 101 | 98 | 102 | 93 | 91 | 93 | 0 | 0 | 0 | 0 | 0 | 0 | 0 |

HODNOCEN: TR 8 / / 9 KT / / OS / / UT Výsledek:

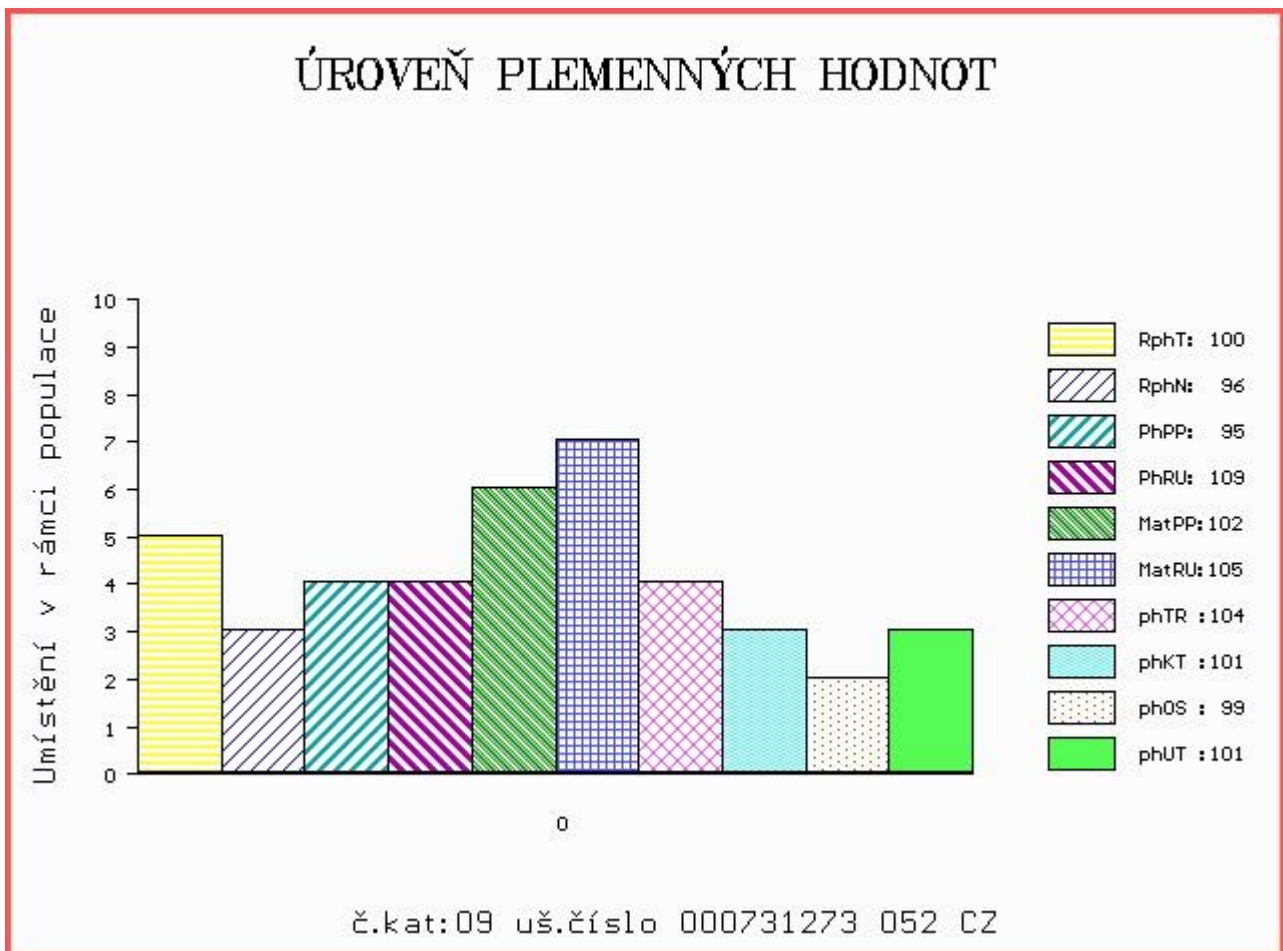

Číslo : 731283 052 CZ COLF ZE STATKU ET Číslo katalogu 10
 Dat.nar. : 09.11.2016 Plemeno : T100 Charolais
 Chovatel : Zuzánek J.,ing,Bernartice
 Majitel : Zuzánek J.,ing,Bernartice

OOO 284 503 SOS JAMBUSTER PLD 914J P MC228710
 OO 284 502 LAJOSMIZSEI CSÁVOLY P 32095-5600-6
 MOO 244981 CA FFBB CARLA 715G P PFC244981

OTEC ZIT 767 LAJOSMIZSEI GOLF CZÁVOLY P 32095-5899-4
 OMO 263 885 LAJOSMIZSEI SZÁLLÓ AMFÓRA 02450-00709-96
 MO 3209524661 HU LAJOSMIZSEI 2466 32095-2466-1
 MMO 3209520924 HU LAJOSMIZSEI 0731 02450-00731-90

OOM 269 449 IDEALISTE RVS 1893105537
 OM ZTI 245 SUEDOIS 5811102125
 MOM 5813099561 FR PLUIE 5813099561

MA 201004 952 CZ /2 ot HRABENKA ZE STATKU ET 413000201004952
 OMM ZCH 220 BLASON 4286100325
 MM 7193114 856 FR JUSTICE 7193114856
 MMM 7188131822 FR DALILA 7188131822

Vl.užit:nar: 46 kg ve 120d: 204 kg ve 210d: 333 kg v 365d: 611 kg / kříž: 134 cm
 Přírustek v testu : 1825 g / 105 přírustek od narození: 1571 g / 101 šourek 41 cm
 Věk při ZV 470 dní aktuálně k 26.01.18 hmotnost: 742 kg výška v kříži: 140 cm

| PLEMENNÉ HODNOTY | | | | | | | | | | LINEARNÍ HODNOCENÍ | | | | | | | |
|------------------|----|-----|-----|----|-----|-----|-----|-----|------|--------------------|-----|-----|----|----|----|---|----|
| | pp | ru | pp | ru | TR | KT | OS | UT | Hmot | kříž | TR | KT | OS | UT | CE | | |
| BÝK | PE | 102 | 111 | ME | 101 | 96 | 105 | 105 | 102 | 104 | | | | | | | |
| MATKA | PE | 96 | 110 | ME | 100 | 100 | 111 | 112 | 110 | 111 | 862 | 154 | 27 | 20 | 19 | 7 | 73 |
| OTEC | PE | 106 | 104 | ME | 102 | 96 | 102 | 103 | 103 | 103 | 0 | 0 | 0 | 0 | 0 | 0 | 0 |

HODNOCEN: TR 7 / /10 KT / / OS / / UT Výsledek:

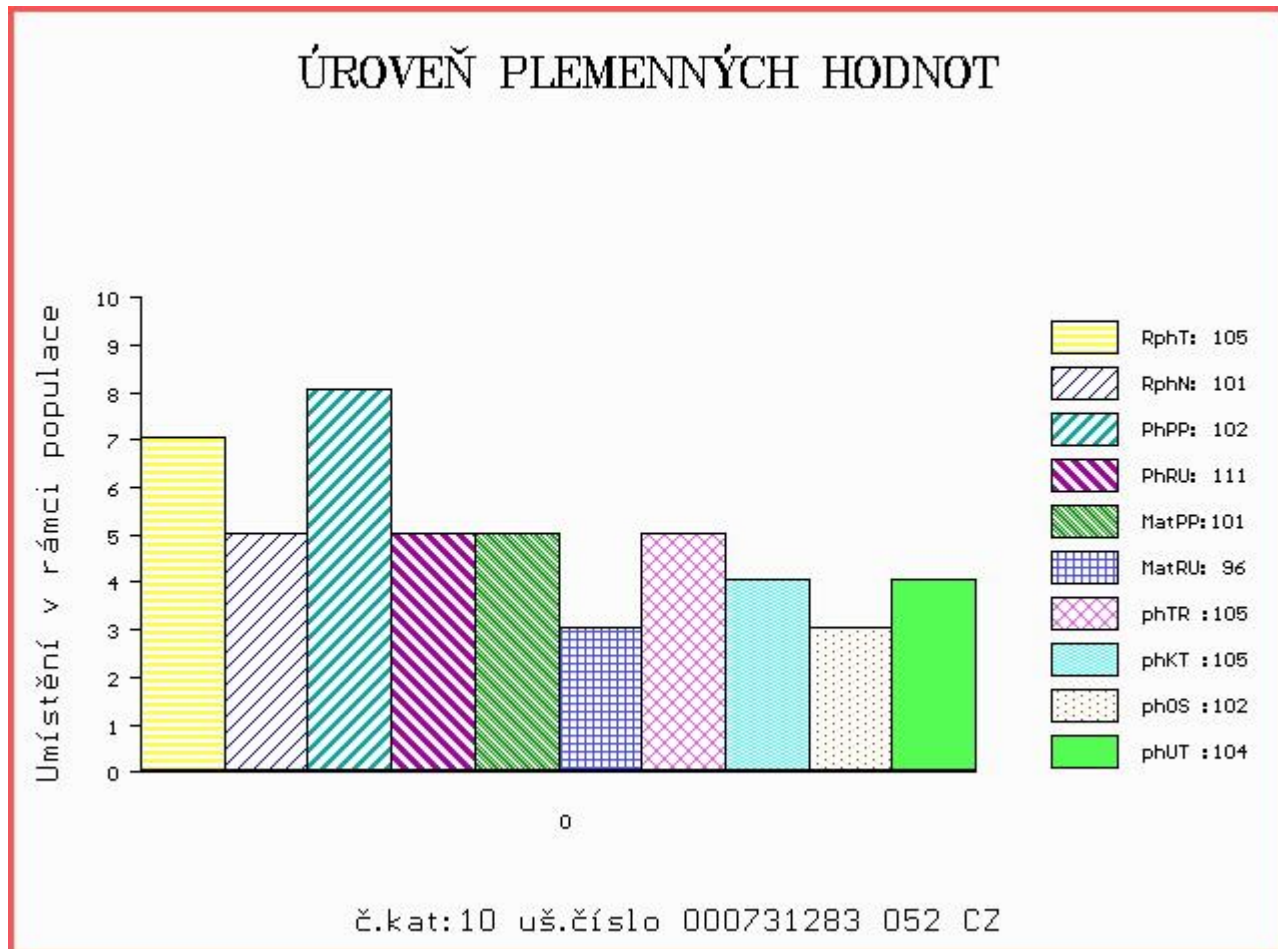

Číslo : 767132 053 CZ CULÍK Z MOKRÝŠOVA Číslo katalogu 11
 Dat.nar. : 09.11.2016 Plemeno : T100 Charolais
 Chovatel : Slavík Leoš, Mokrýšov
 Majitel : Slavík Leoš, Mokrýšov

OOO 262 487 LANNION 2295002054
 OO ZTI 433 ROUKY 4522790926
 MOO 4597103635 FR NEBULEUSE 4597103635

OTEC ZTI 901 ERASMUS 8541877329
 OMO ZTI 088 RUSS 6334971421
 MO 8541871422 FR CHAROLAISE 8541871422
 MMO 7996102878 FR MOSAIQUE 7996102878

OOM ZCH 206 ABOUKIR 7185119662
 OM ZCH 806 HABIT 7992101442
 MOM 7984102123 FR VIGILANTE 7984102123

MA 256231 953 CZ /4 ot ULMA Z MOKRÝŠOVA 405000256231953
 OMM ZCH 646 KOLORÁDO 132586110212
 MM 123706 953 CZ 405000123706953
 MMM 124067 511 CZ 143511124067

Vl.užit:nar: 33 kg ve 120d: 216 kg ve 210d: 361 kg v 365d: 583 kg / kříž: 141 cm
 Přírůstek v testu : 1491 g / 93 přírůstek od narození: 1488 g / 97 šourek 42 cm
 Věk při ZV 470 dní aktuálně k 26.01.18 hmotnost: 692 kg výška v kříži: 142 cm

| PLEMENNÉ HODNOTY | | | | | | | | | | LINEARNÍ HODNOCENÍ | | | | | | | |
|------------------|----|-----|-----|----|----|-----|-----|-----|-----|--------------------|------|-----|----|----|----|----|----|
| | pp | ru | ME | pp | ru | TR | KT | OS | UT | Hmot | kříž | TR | KT | OS | UT | CE | |
| BÝK | PE | 111 | 123 | ME | 88 | 114 | 115 | 116 | 114 | 116 | | | | | | | |
| MATKA | PE | 105 | 119 | ME | 90 | 130 | 109 | 106 | 103 | 106 | 884 | 149 | 26 | 21 | 19 | 7 | 73 |
| OTEC | PE | 99 | 117 | ME | 92 | 103 | 106 | 109 | 108 | 109 | 0 | 0 | 0 | 0 | 0 | 0 | 0 |

HODNOCEN: TR 8 / /10 KT / / OS / / UT Výsledek:

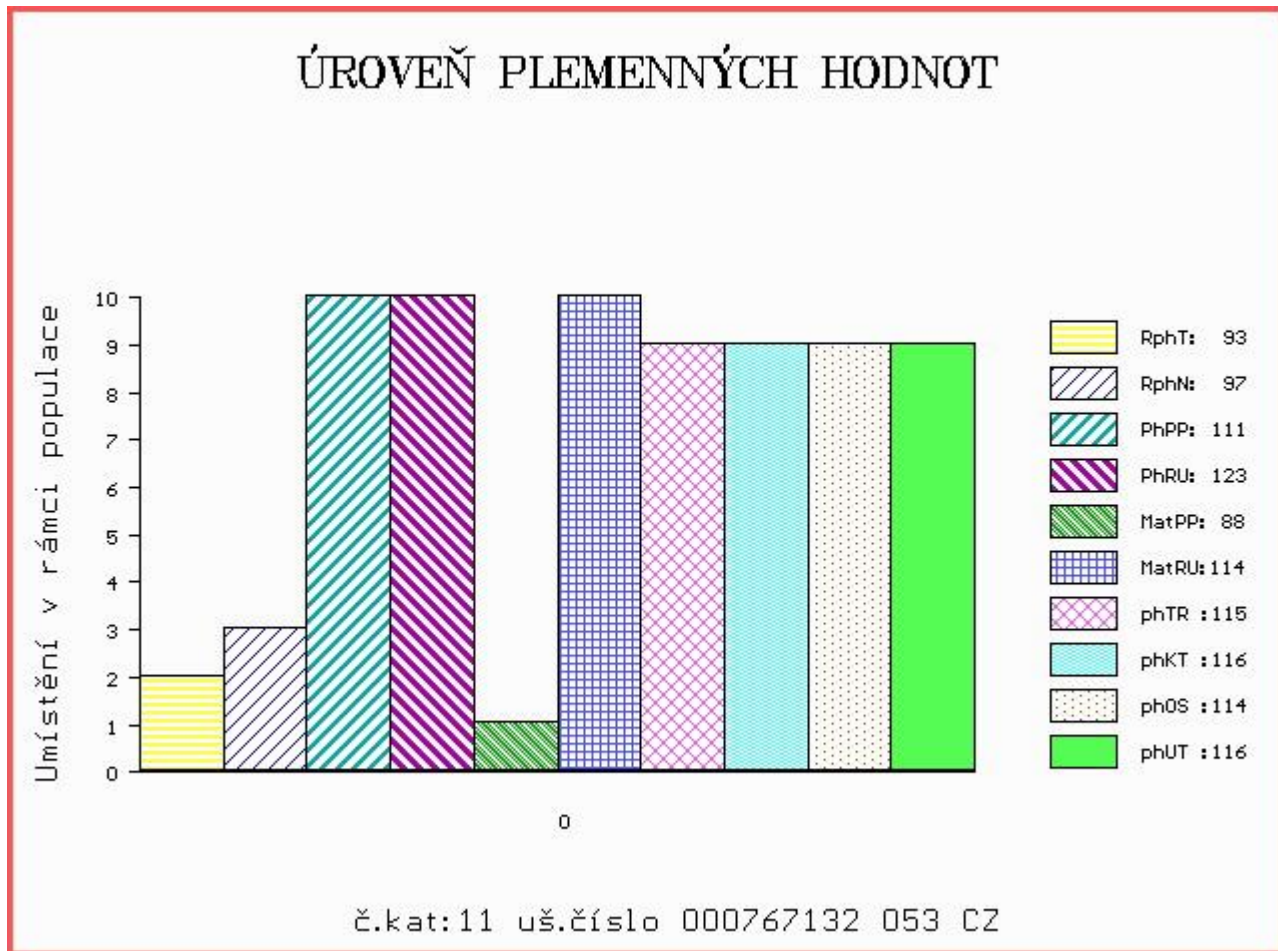

Číslo : 731288 052 CZ CERTEIN ZE STATKU Číslo katalogu 12
 Dat.nar. : 12.11.2016 Plemeno : T100 Charolais
 Chovatel : Zuzánek J.,ing,Bernartice
 Majitel : Zuzánek J.,ing,Bernartice

OOO ZCH 952 JOCRISSE 8594102027
 OO ZTI 899 BASTION 1001837008
 MOO 1001832311 FR TOUPIE 1001832311

OTEC ZIT 782 HONORABLE 7121533020
 OMO ZCH 806 HABIT 7992101442
 MO 7121036210 FR BONDE 7121036210
 MMO 7121023944 FR USHUAIA 7121023944

OOM ZCH 942 UNICO SC PP 7121333571
 OM ZTI 436 BANJO SC P 5454732777
 MOM 5454497636 FR UNEPOPEE 5454497636

MA 282342 952 CZ /1 ot ZOJA ZE STATKU ET P 413000282342952
 OMM ZCH 449 LAUREL 7195122401
 MM 146606 511 CZ LUNA BOVET 069000146606511
 MMM 116979 511 CZ INGRID BOVET 069511116979

Vl.užit:nar: 48 kg ve 120d: 229 kg ve 210d: 342 kg v 365d: 569 kg / kříž: 131 cm
 Přírůstek v testu : 1525 g / 95 přírůstek od narození: 1430 g / 102 šourek 42 cm
 Věk při ZV 467 dní aktuálně k 26.01.18 hmotnost: 677 kg výška v kříži: 137 cm

| PLEMENNÉ HODNOTY | | | | | | | | | | LINEARNÍ HODNOCENÍ | | | | | | | |
|------------------|----|----|-----|----|----|-----|-----|-----|------|--------------------|-----|-----|----|----|----|---|----|
| | pp | ru | pp | ru | TR | KT | OS | UT | Hmot | kříž | TR | KT | OS | UT | CE | | |
| BÝK | PE | 96 | 120 | ME | 95 | 100 | 106 | 111 | 111 | 111 | | | | | | | |
| MATKA | PE | 95 | 106 | ME | 93 | 110 | 102 | 105 | 106 | 106 | 742 | 144 | 24 | 17 | 18 | 6 | 65 |
| OTEC | PE | 96 | 126 | ME | 91 | 92 | 109 | 118 | 119 | 118 | 0 | 0 | 0 | 0 | 0 | 0 | 0 |

HODNOCEN: TR 6 / / 9 KT / / OS / / UT Výsledek:

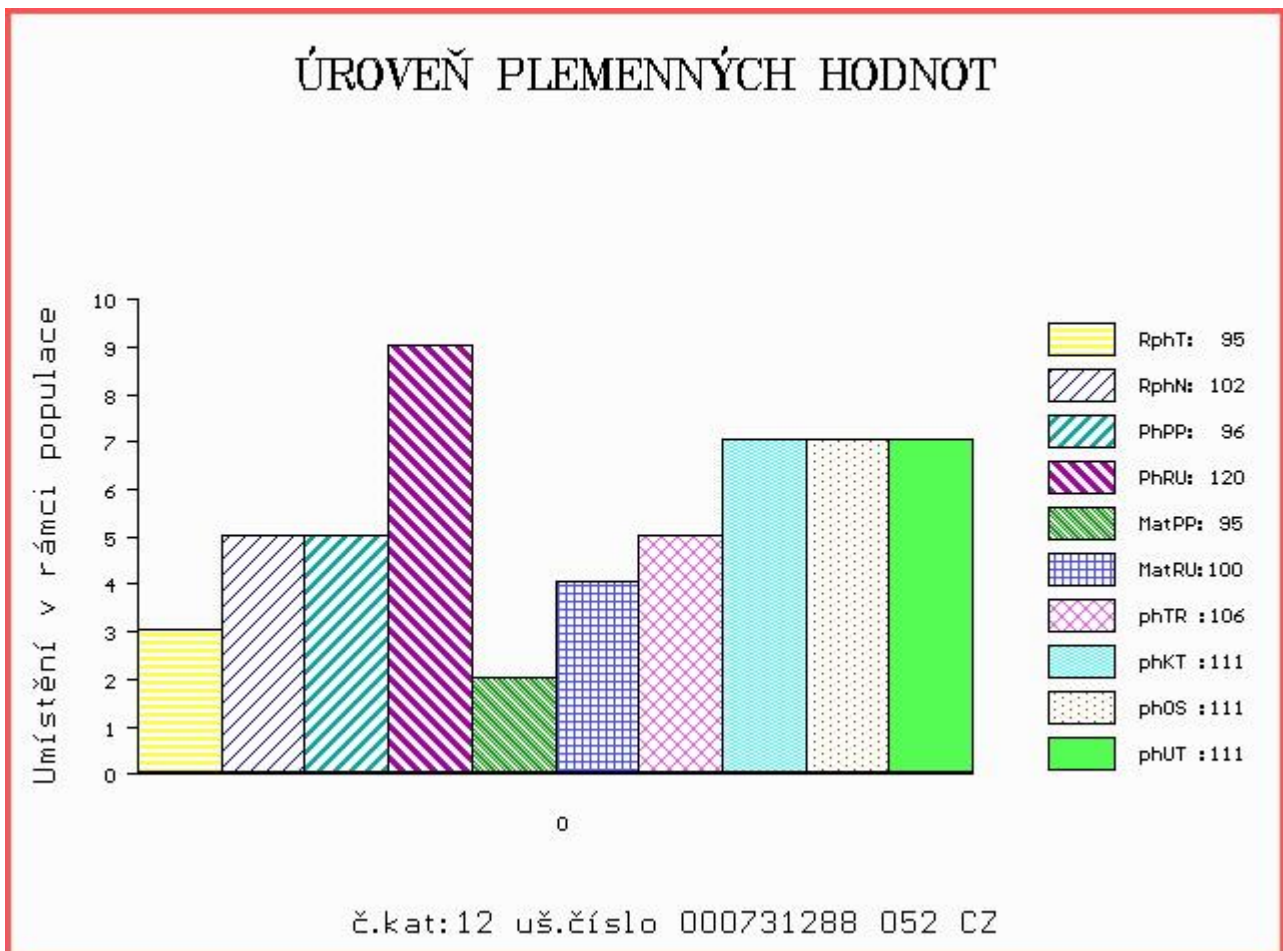

Číslo : 970376 061 CZ CORAN Z PAVLOVIC Číslo katalogu 13
 Dat.nar. : 13.11.2016 Plemeno : T100 Charolais
 Chovatel : Konvalinka Libor, J. Pavlovice
 Majitel : Konvalinka Libor, J. Pavlovice

OOO ZCH 942 UNICO SC PP 7121333571
 OO ZTI 516 ROSS P 329000554583052
 MOO 131145 953 CZ 069000131145953

OTEC ZIT 457 ZORAN PAC V 432000762551032
 OMO ZCH 450 LE REBEL 3695100770
 MO 114400 942 CZ 018000114400942
 MMO 108277 407 CZ 018000108277407

OOM ZCH 807 OSTANI 8543362449
 OM ZTI 166 ALBINOS 7121425740
 MOM 7121321472 FR SERPETTE 7121321472

MA 405935 961 CZ /4 ot 230000405935961
 OMM ZCH 670 BOVET KALIBR ET 069591147581
 MM 141247 614 CZ 230000141247614
 MMM 122719 614 CZ 163614122719

Vl.užit:nar: 47 kg ve 120d: 194 kg ve 210d: 314 kg v 365d: 594 kg / kříž: 137 cm
 Přírůstek v testu : 1966 g / 119 přírůstek od narození: 1538 g / 122 šourek 43 cm
 Věk při ZV 466 dní aktuálně k 26.01.18 hmotnost: 722 kg výška v kříži: 141 cm

| PLEMENNÉ HODNOTY | | | | | | LINEARNÍ HODNOCENÍ | | | | | | | | | | | |
|------------------|----|----|-----|----|-----|--------------------|-----|-----|------|------|-----|-----|----|----|----|---|----|
| | pp | ru | pp | ru | TR | KT | OS | UT | Hmot | kříž | TR | KT | OS | UT | CE | | |
| BÝK | PE | 94 | 110 | ME | 104 | 106 | 101 | 104 | 103 | 105 | | | | | | | |
| MATKA | PE | 97 | 116 | ME | 95 | 112 | 110 | 113 | 114 | 115 | 800 | 148 | 25 | 19 | 19 | 7 | 70 |
| OTEC | PE | 88 | 114 | ME | 112 | 96 | 114 | 110 | 107 | 110 | 721 | 144 | 29 | 23 | 22 | 8 | 82 |

HODNOCEN: TR 8 / /10 KT / / OS / / UT Výsledek:

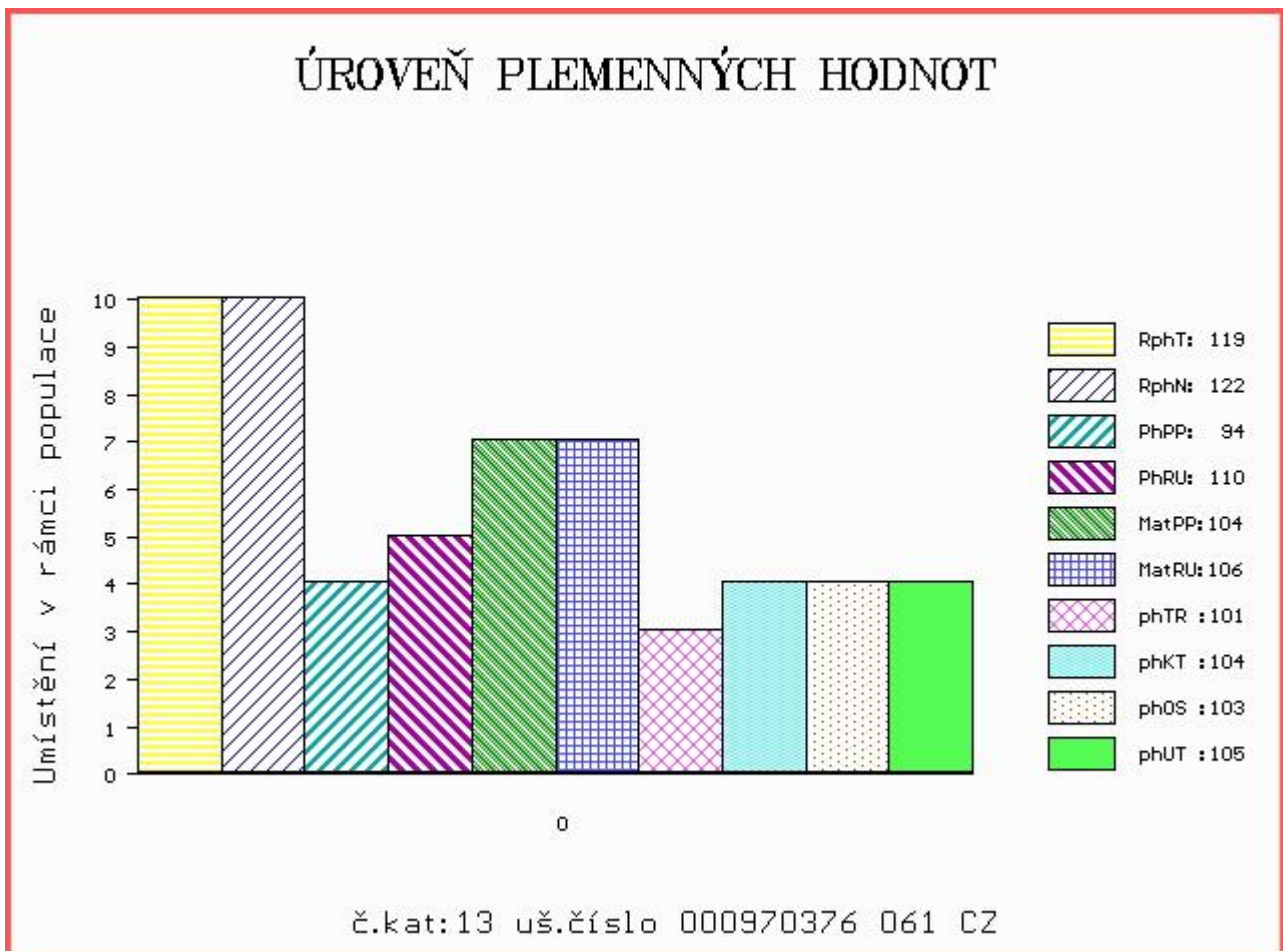

Číslo : 12060 064 CZ CORNELIUS AGROCHYT Číslo katalogu 14
 Dat.nar. : 14.11.2016 Plemeno : T100 Charolais
 Chovatel : Agrochyt s.r.o.Mohelno
 Majitel : Agrochyt s.r.o.Mohelno

OOO 269 785 CHEIK 7187118017
 OO 269 784 MACARON 7196116182
 MOO 7191119090 FR GAVOTTE 7191119090

OTEC ZTI 099 ROCHEFORT RJ 7121290962
 OMO 9893002765
 MO 7197117815 FR NUPTIALE 7197117815
 MMO 7194127509 FR JAMAIQUE 7194127509

OOM ZCH 385 MAGIQUE 7196118220
 OM ZCH 569 JANTAR ZEPO 020591138595
 MOM 1979 417 CZ FACKA ZEPO 020417001979

MA 175417 961 CZ /10 ot 186000175417961
 OMM ZCH 388 IMPAIR RR3 1893102983
 MM 124566 610 CZ 186610124566
 MMM 1502 417 CZ 186417001502

Vl.užit:nar: 39 kg ve 120d: 217 kg ve 210d: 347 kg v 365d: 592 kg / kříž: 137 cm
 Přírustek v testu : 1783 g / 105 přírustek od narození: 1555 g / 105 šourek 36 cm
 Věk při ZV 465 dní aktuálně k 26.01.18 hmotnost: 720 kg výška v kříži: 139 cm

| PLEMENNÉ HODNOTY | | | | | | | | | | LINEARNÍ HODNOCENÍ | | | | | | | |
|------------------|----|----|-----|----|-----|-----|-----|-----|------|--------------------|-----|-----|----|----|----|---|----|
| | pp | ru | pp | ru | TR | KT | OS | UT | Hmot | kříž | TR | KT | OS | UT | CE | | |
| BÝK | PE | 93 | 114 | ME | 101 | 104 | 103 | 104 | 104 | 105 | | | | | | | |
| MATKA | PE | 99 | 110 | ME | 112 | 110 | 105 | 107 | 107 | 108 | 920 | 142 | 24 | 22 | 21 | 7 | 74 |
| OTEC | PE | 72 | 119 | ME | 99 | 99 | 106 | 101 | 99 | 101 | 0 | 0 | 0 | 0 | 0 | 0 | 0 |

HODNOCEN: TR 7 / /10 KT / / OS / / UT Výsledek:

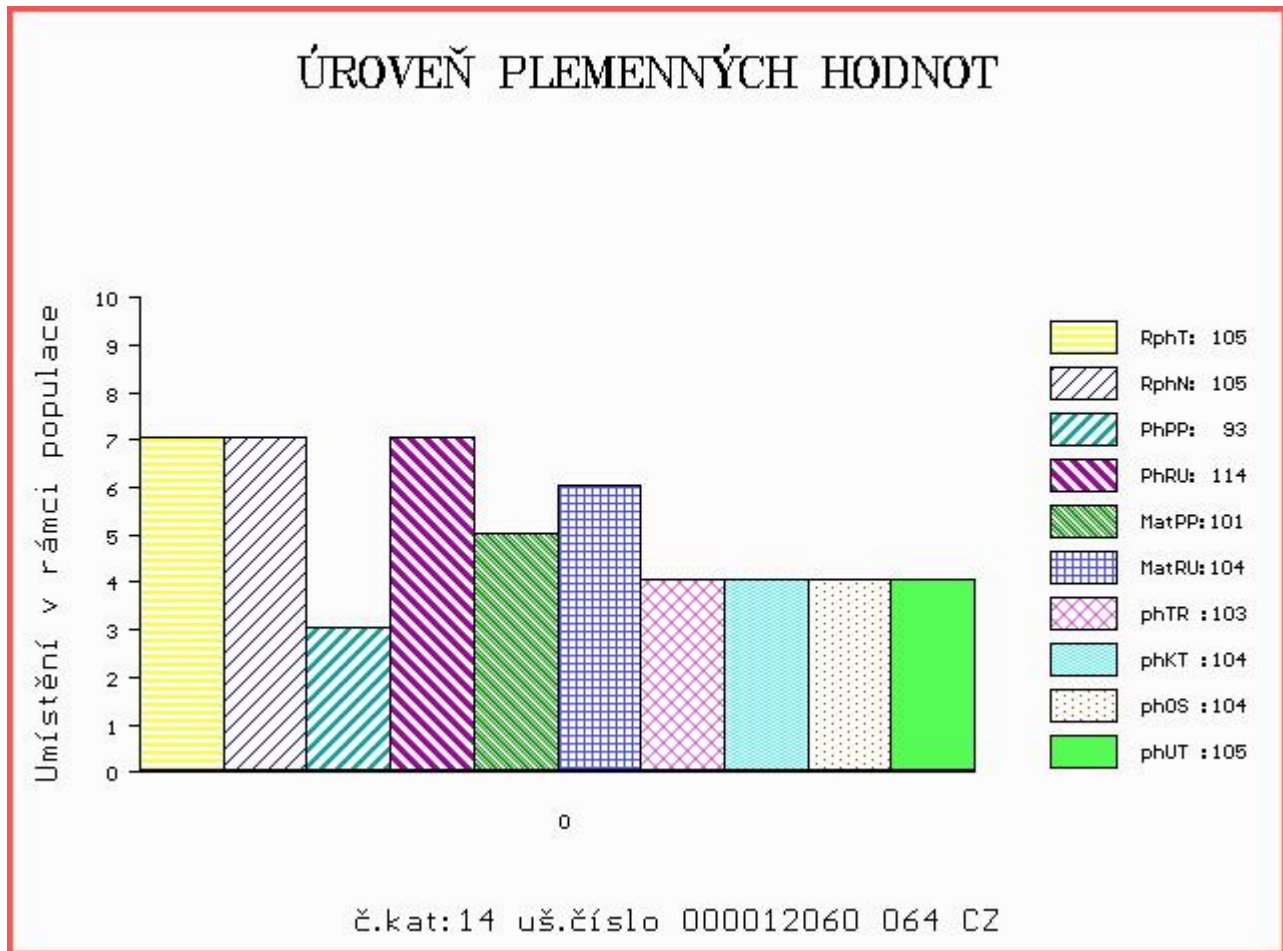

Číslo : 978455 031 CZ CYBERBULL Z HLÍNY Číslo katalogu 15
 Dat.nar. : 19.11.2016 Plemeno : T100 Charolais
 Chovatel : K+K Břilice
 Majitel : K+K Břilice + Natural, spol. s r.o.

OOO 262 916 PICADOR 7121349662
 OO ZTI 904 SESAME 5703388462
 MOO 5797003064 FR NEFLE 5797003064

OTEC ZIT 339 CASTOR 6146791641
 OMO ZCH 516 MAGENTA 4296105603
 MO 6146791345 FR TRAGEDIE 6146791345
 MMO 6105133404 FR OPA 6105133404

OOM ZCH 450 LE REBEL 3695100770
 OM ZTI 137 NEMRAVA SU 062000104013041
 MOM 100454 309 CZ 062309100454

MA 395754 931 CZ /5 ot NADIR ZE ZVÍKOVA 352000395754931
 OMM CHP 113 FLYN 128417002407
 MM 230775 931 CZ 352000230775931
 MMM 123366 502 CZ 128502123366

Vl.užit:nar: 45 kg ve 120d: 197 kg ve 210d: 334 kg v 365d: 619 kg / kříž: 136 cm
 Přírustek v testu : 1900 g / 106 přírustek od narození: 1600 g / 109 šourek 42 cm
 Věk při ZV 460 dní aktuálně k 26.01.18 hmotnost: 738 kg výška v kříži: 139 cm

| PLEMENNÉ HODNOTY | | | | | | | | | | LINEARNÍ HODNOCENÍ | | | | | | | |
|------------------|----|----|-----|----|-----|-----|-----|-----|------|--------------------|-----|-----|----|----|----|---|----|
| | pp | ru | pp | ru | TR | KT | OS | UT | Hmot | kříž | TR | KT | OS | UT | CE | | |
| BÝK | PE | 94 | 110 | ME | 106 | 103 | 96 | 105 | 109 | 107 | | | | | | | |
| MATKA | PE | 99 | 107 | ME | 111 | 105 | 92 | 97 | 101 | 99 | 938 | 148 | 25 | 22 | 20 | 7 | 74 |
| OTEC | PE | 93 | 112 | ME | 97 | 100 | 103 | 114 | 115 | 116 | 0 | 0 | 0 | 0 | 0 | 0 | 0 |

HODNOCEN: TR 7 / /10 KT / / OS / / UT Výsledek:

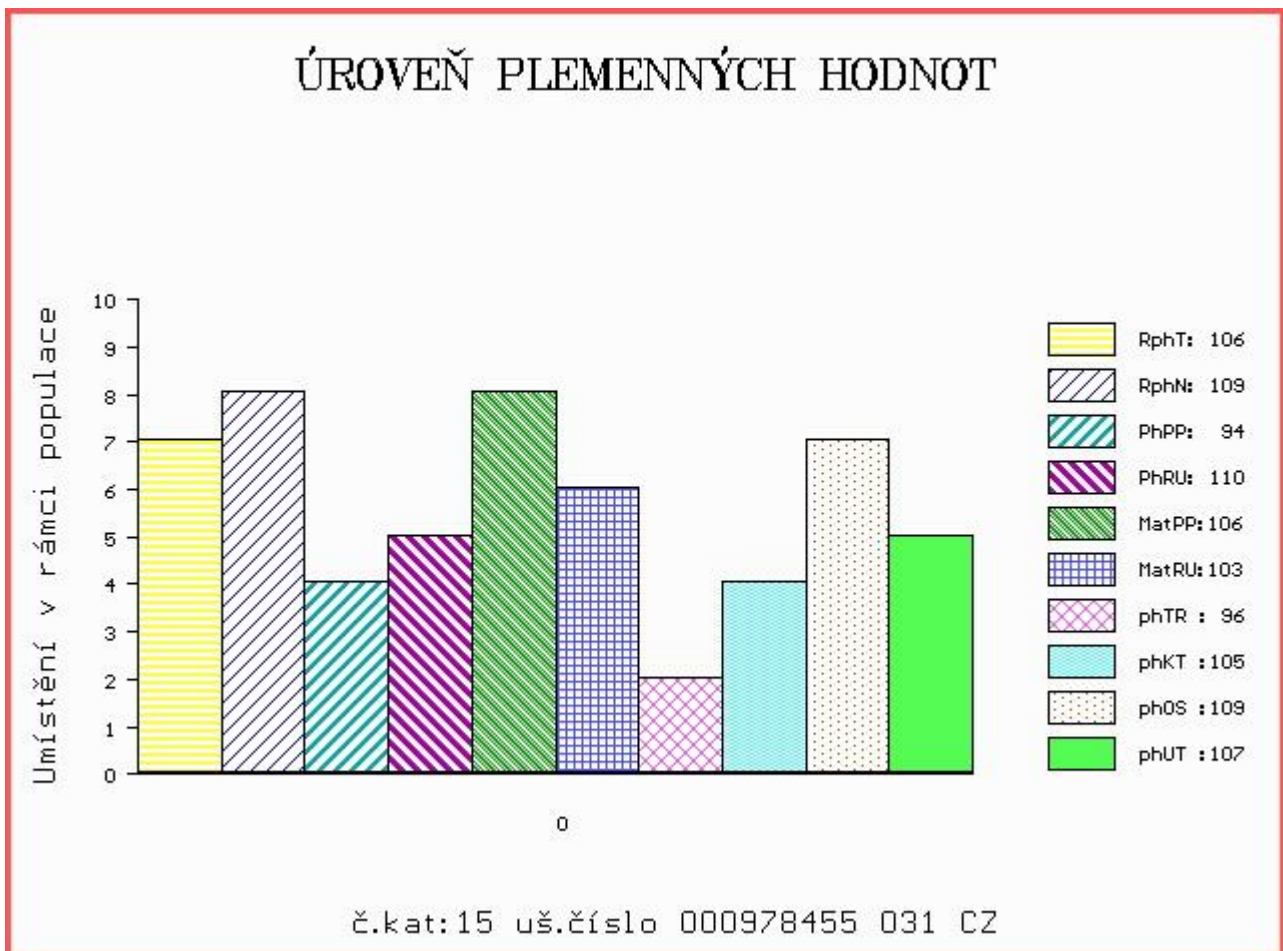

Číslo : 970377 061 CZ CORINT Z PAVLOVIC Číslo katalogu 16
 Dat.nar. : 23.11.2016 Plemeno : T100 Charolais
 Chovatel : Konvalinka Libor, J. Pavlovice
 Majitel : Konvalinka Libor, J. Pavlovice

OOO ZCH 942 UNICO SC PP 7121333571
 OO ZTI 516 ROSS P 329000554583052
 MOO 131145 953 CZ 069000131145953

OTEC ZIT 457 ZORAN PAC V 432000762551032
 OMO ZCH 450 LE REBEL 3695100770
 MO 114400 942 CZ 018000114400942
 MMO 108277 407 CZ 018000108277407

OOM 266 883 HASTING 1492102626
 OM ZCH 701 NOVOTEL 5897127519
 MOM 5888121456 FR DATCHA 5888121456

MA 295406 961 CZ /6 ot PAVLA Z PAVLOVIC 230000295406961
 OMM ZCH 670 BOVET KALIBR ET 069591147581
 MM 223004 961 CZ 230000223004961
 MMM 104454 614 CZ IRMA Z PAVLOVIC ET 230614104454

Vl.užit:nar: 49 kg ve 120d: 212 kg ve 210d: 333 kg v 365d: 581 kg / kříž: 138 cm
 Přírůstek v testu : 1975 g / 122 přírůstek od narození: 1517 g / 121 šourek 38 cm
 Věk při ZV 456 dní aktuálně k 26.01.18 hmotnost: 700 kg výška v kříži: 141 cm

| PLEMENNÉ HODNOTY | | | | | | LINEARNÍ HODNOCENÍ | | | | | | | | | | | |
|------------------|----|----|-----|----|-----|--------------------|-----|-----|-----|------|------|-----|----|----|----|----|----|
| | pp | ru | ME | pp | ru | TR | KT | OS | UT | Hmot | kříž | TR | KT | OS | UT | CE | |
| BÝK | PE | 92 | 106 | ME | 101 | 111 | 108 | 104 | 102 | 105 | | | | | | | |
| MATKA | PE | 89 | 96 | ME | 90 | 125 | 104 | 105 | 105 | 105 | 905 | 153 | 27 | 21 | 21 | 7 | 76 |
| OTEC | PE | 88 | 114 | ME | 112 | 96 | 114 | 110 | 107 | 110 | 721 | 144 | 29 | 23 | 22 | 8 | 82 |

HODNOCEN: TR 8 / /10 KT / / OS / / UT Výsledek:

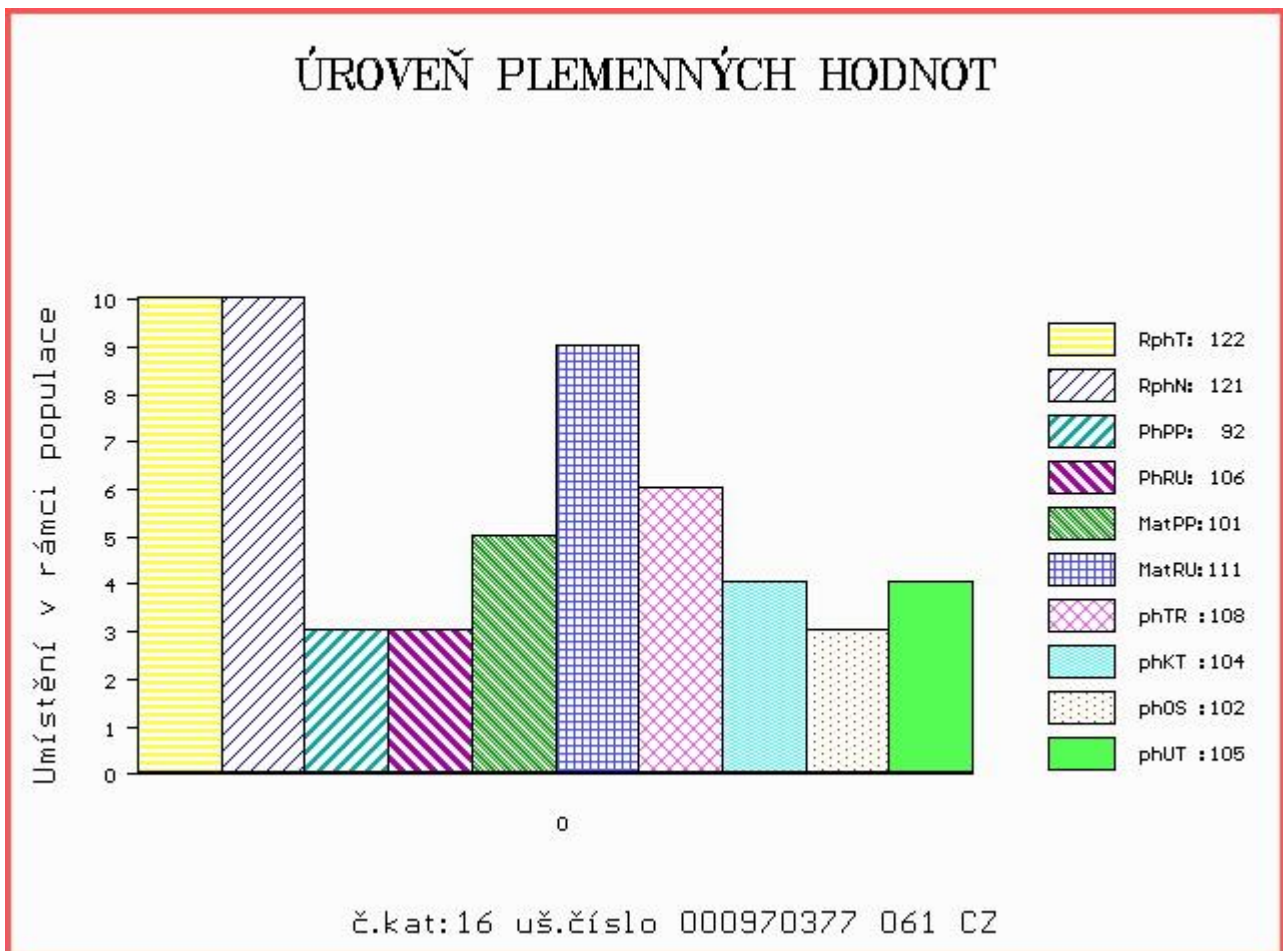

Číslo : 970378 061 CZ CORNELIUS Z PAVLOVIC Číslo katalogu 17
 Dat.nar. : 23.11.2016 Plemeno : T100 Charolais
 Chovatel : Konvalinka Libor, J. Pavlovice
 Majitel : Konvalinka Libor, J. Pavlovice

OOO ZCH 942 UNICO SC PP 7121333571
 OO ZTI 516 ROSS P 329000554583052
 MOO 131145 953 CZ 069000131145953

OTEC ZIT 457 ZORAN PAC V 432000762551032
 OMO ZCH 450 LE REBEL 3695100770
 MO 114400 942 CZ 018000114400942
 MMO 108277 407 CZ 018000108277407

OOM ZCH 807 OSTANI 8543362449
 OM ZTI 166 ALBINOS 7121425740
 MOM 7121321472 FR SERPETTE 7121321472

MA 342137 961 CZ /7 ot RENATA Z PAVLOVIC 230000342137961
 OMM ZCH 428 IBOB 4293100599
 MM 116996 511 CZ KARLIČKA BOVET ET 069511116996
 MMM 1996 417 CZ ELEN BOVET 069417001996

Vl.užit:nar: 55 kg ve 120d: 205 kg ve 210d: 315 kg v 365d: 597 kg / kříž: 132 cm
 Přírustek v testu : 1650 g / 112 přírustek od narození: 1422 g / 113 šourek 41 cm
 Věk při ZV 456 dní aktuálně k 26.01.18 hmotnost: 665 kg výška v kříži: 135 cm

| PLEMENNÉ HODNOTY | | | | | | | | | | LINEARNÍ HODNOCENÍ | | | | | | | |
|------------------|----|----|-----|----|-----|-----|-----|-----|------|--------------------|-----|-----|----|----|----|---|----|
| | pp | ru | pp | ru | TR | KT | OS | UT | Hmot | kříž | TR | KT | OS | UT | CE | | |
| BÝK | PE | 79 | 103 | ME | 91 | 109 | 96 | 100 | 100 | 101 | | | | | | | |
| MATKA | PE | 93 | 95 | ME | 69 | 120 | 89 | 90 | 90 | 90 | 895 | 155 | 28 | 22 | 22 | 8 | 80 |
| OTEC | PE | 88 | 114 | ME | 112 | 96 | 114 | 110 | 107 | 110 | 721 | 144 | 29 | 23 | 22 | 8 | 82 |

HODNOCEN: TR 5 / /10 KT / / OS / / UT Výsledek:

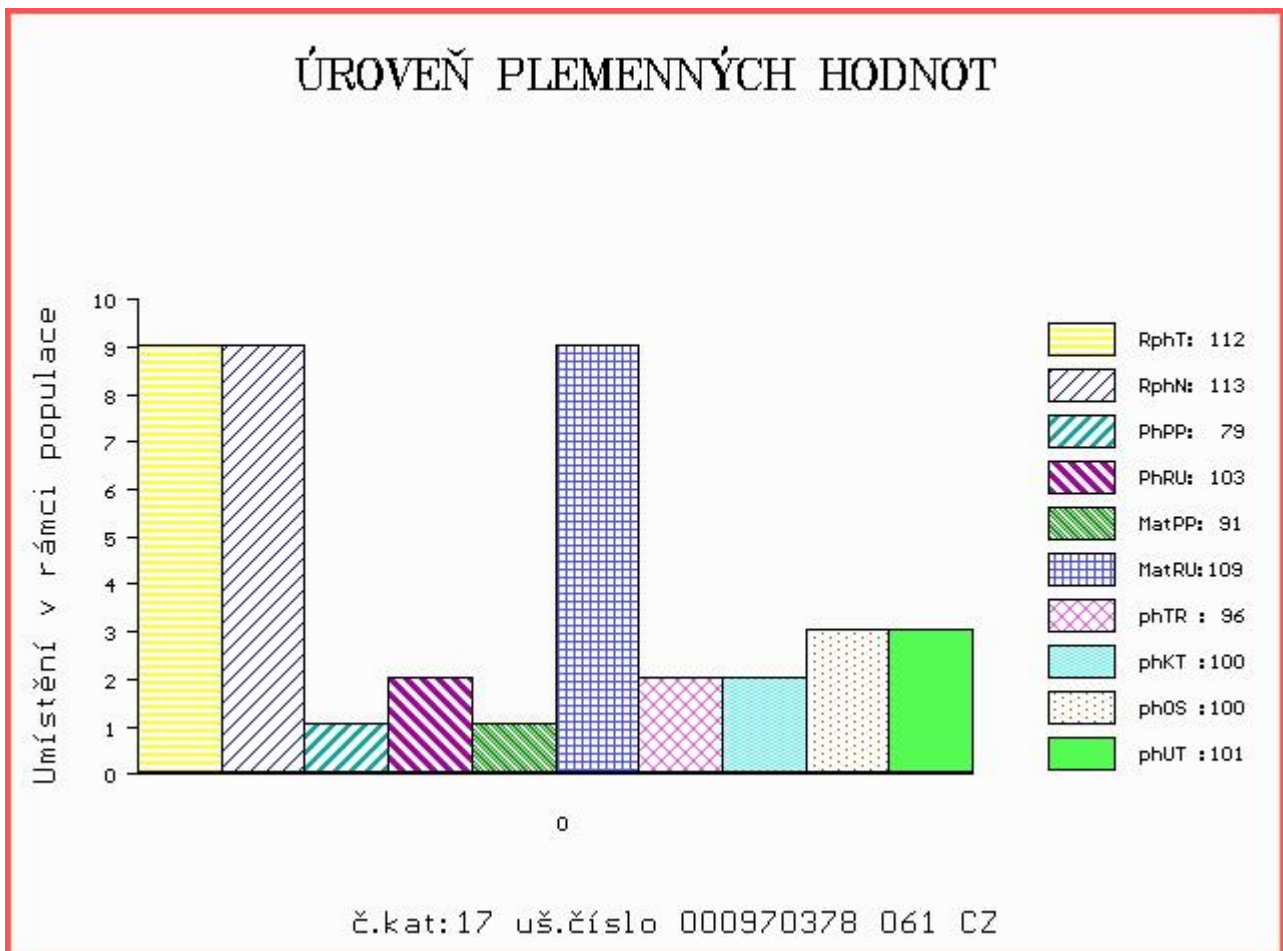

Číslo : 978456 031 CZ CROWN Z HLÍNY Číslo katalogu 18
 Dat.nar. : 24.11.2016 Plemeno : T100 Charolais
 Chovatel : K+K Břilice
 Majitel : K+K Břilice + Natural, spol. s r.o.

OOO 262 916 PICADOR 7121349662
 OO ZTI 904 SESAME 5703388462
 MOO 5797003064 FR NEFLE 5797003064

OTEC ZIT 339 CASTOR 6146791641
 OMO ZCH 516 MAGENTA 4296105603
 MO 6146791345 FR TRAGEDIE 6146791345
 MMO 6105133404 FR OPA 6105133404

OOM 268 799 ROOSVELT SC P 8541876919
 OM ZTI 441 UFANO SC P 5454635328
 MOM 5703377641 FR ROSIE 5703377641

MA 374382 931 CZ /5 ot ULMA ZE ZVÍKOVA 352000374382931
 OMM ZCH 404 HEUREKA 128417002496
 MM 147951 201 CZ 352000147951201
 MMM 116360 502 CZ 128502116360

Vl.užit:nar: 40 kg ve 120d: 185 kg ve 210d: 298 kg v 365d: 552 kg / kříž: 130 cm
 Přírustek v testu : 1808 g / 99 přírustek od narození: 1472 g / 97 šourek 39 cm
 Věk při ZV 455 dní aktuálně k 26.01.18 hmotnost: 670 kg výška v kříži: 145 cm

| PLEMENNÉ HODNOTY | | | | | | | | | | LINEARNÍ HODNOCENÍ | | | | | | | |
|------------------|----|-----|-----|----|-----|-----|-----|-----|------|--------------------|-----|-----|----|----|----|---|----|
| | pp | ru | pp | ru | TR | KT | OS | UT | Hmot | kříž | TR | KT | OS | UT | CE | | |
| BÝK | PE | 102 | 98 | ME | 101 | 106 | 91 | 98 | 101 | 100 | | | | | | | |
| MATKA | PE | 97 | 95 | ME | 111 | 107 | 97 | 97 | 99 | 99 | 860 | 149 | 25 | 21 | 20 | 7 | 73 |
| OTEC | PE | 93 | 112 | ME | 97 | 100 | 103 | 114 | 115 | 116 | 0 | 0 | 0 | 0 | 0 | 0 | 0 |

HODNOCEN: TR 10 / / 9 KT / / OS / / UT Výsledek:

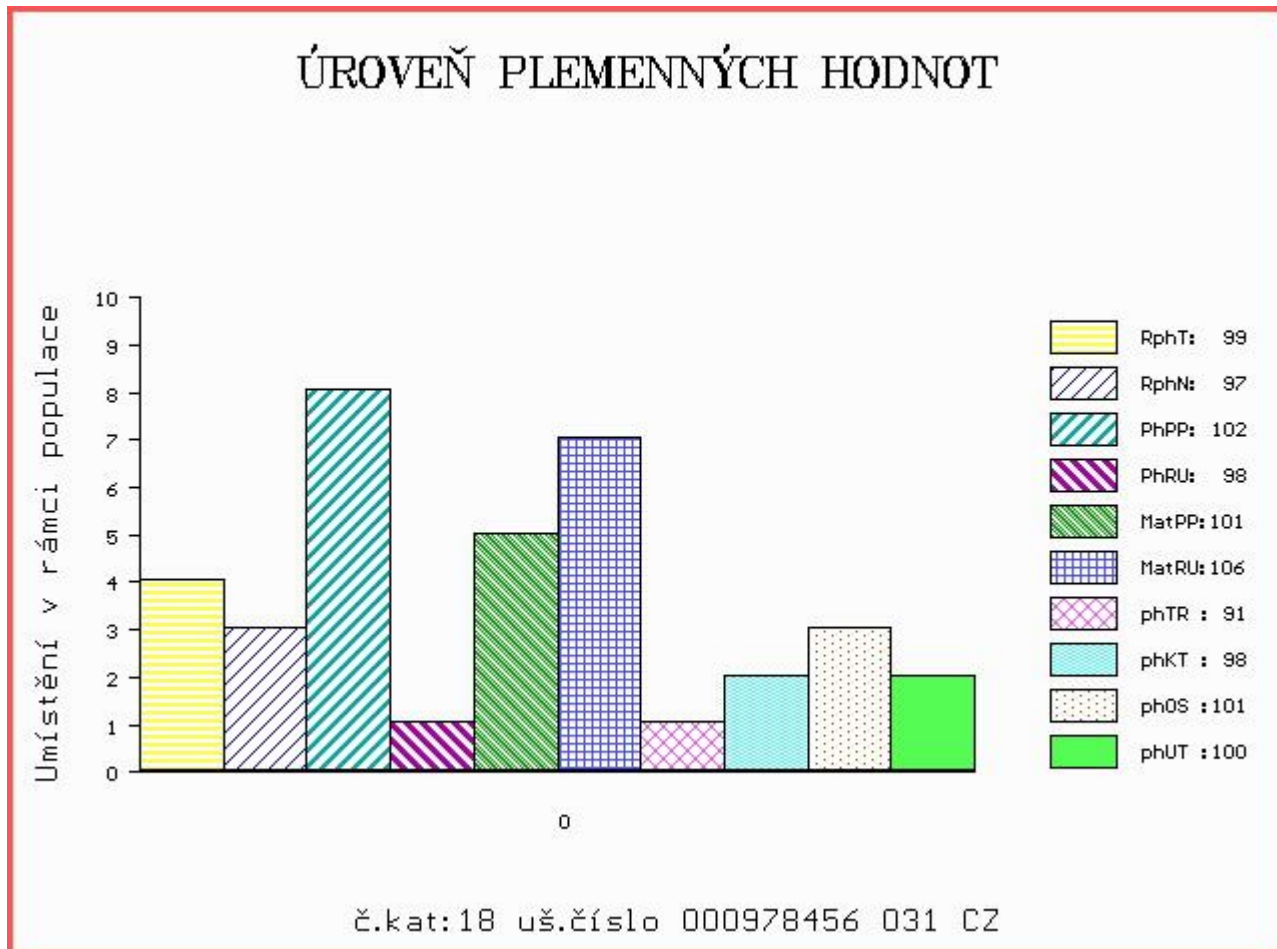

Číslo : 16322 064 CZ CANDÁT Z MEZIBOŘÍ Číslo katalogu 19
 Dat.nar. : 26.11.2016 Plemeno : T100 Charolais
 Chovatel : Hatlák V.ing.,Meziboří
 Majitel : Hatlák V.ing.,Meziboří

OOO 265 304 IGLOO.MIC 0393100604
 OO 272 290 SYLVANER 1017031840
 MOO 1094100539 FR JUPE 1094100539

OTEC ZIT 520 FRONSAC 4522791134
 OMO ZCH 944 SAVIGNEUX 2101106933
 MO 4522796007 FR BALSAMINE 4522796007
 MMO 4522791051 FR SAVANE 4522791051

OOM ZCH 938 PRIMEUR 3802274639
 OM ZTI 217 BONAPARTE 4241261825
 MOM 4240245551 FR ORBITE 4240245551

MA 422468 961 CZ /4 ot TOBOLKA Z MEZIBOŘÍ 017000422468961
 OMM ZCH 388 IMPAIR RR3 1893102983
 MM 210983 961 CZ NORMA Z MEZIBOŘÍ 017000210983961
 MMM 127532 614 CZ IDOLKA Z MEZIBOŘÍ 017000127532614

Vl.užit:nar: 54 kg ve 120d: 232 kg ve 210d: 359 kg v 365d: 646 kg / kříž: 139 cm
 Přírustek v testu : 1800 g / 110 přírustek od narození: 1643 g / 108 šourek 39 cm
 Věk při ZV 453 dní aktuálně k 26.01.18 hmotnost: 754 kg výška v kříži: 141 cm

| PLEMENNÉ HODNOTY | | | | | | | | | | LINEARNÍ HODNOCENÍ | | | | | | |
|------------------|----|-----|-----|----|-----|-----|-----|-----|-----|--------------------|------|-----|----|----|----|------|
| | pp | ru | pp | ru | TR | KT | OS | UT | | Hmot | kříž | TR | KT | OS | UT | CE |
| BÝK | PE | 95 | 113 | ME | 108 | 108 | 105 | 112 | 112 | 112 | | | | | | |
| MATKA | PE | 102 | 113 | ME | 99 | 125 | 108 | 108 | 105 | 106 | 875 | 148 | 26 | 23 | 22 | 8 79 |
| OTEC | PE | 92 | 114 | ME | 114 | 93 | 105 | 105 | 106 | 107 | 0 | 0 | 0 | 0 | 0 | 0 |

HODNOCEN: TR 8 / /10 KT / / OS / / UT Výsledek:

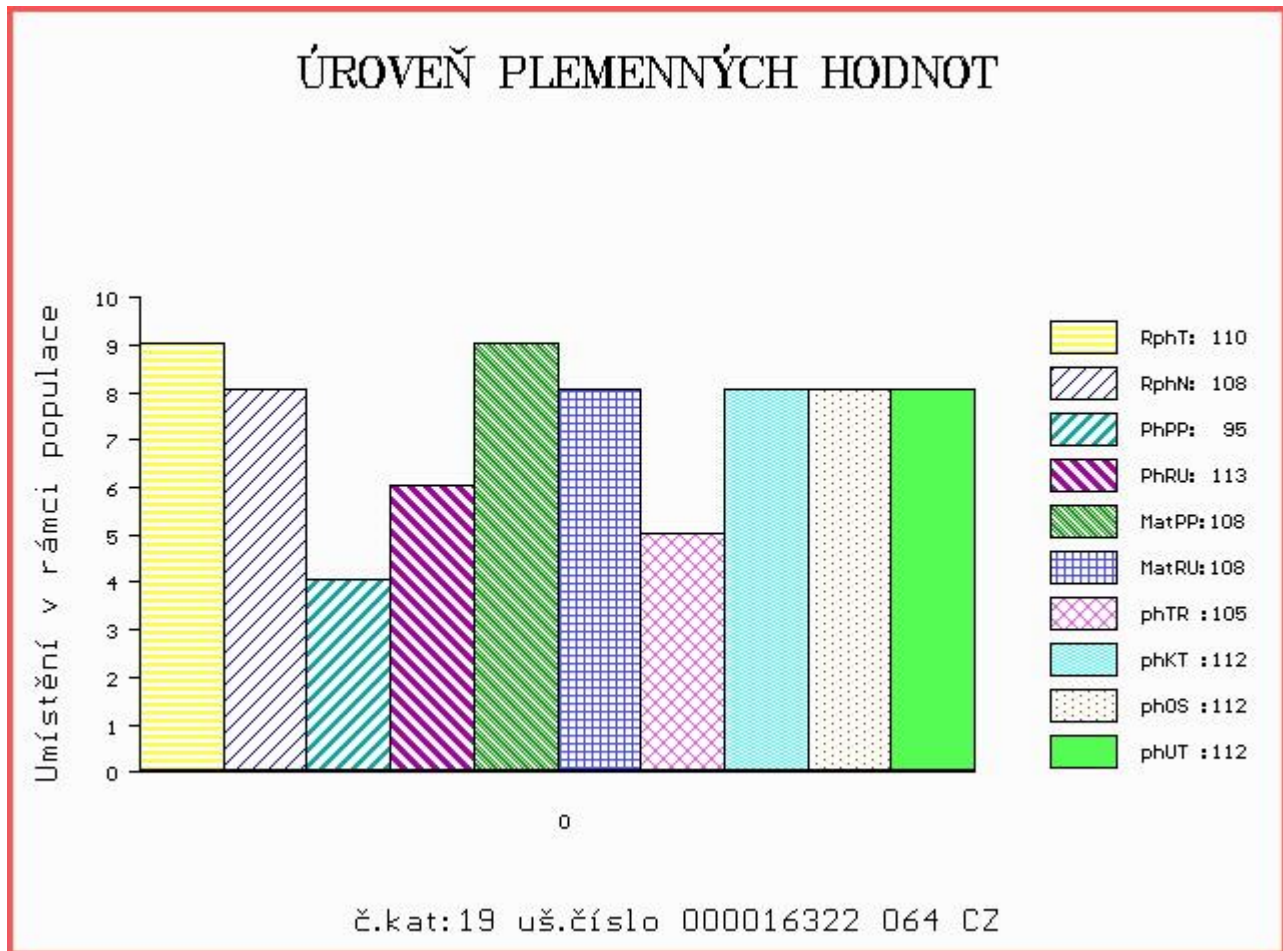

Číslo : 782018 053 CZ CEDR ZEPO P Číslo katalogu 20
 Dat.nar. : 28.11.2016 Plemeno : T100 Charolais
 Chovatel : ZePo a.s.Libchavy
 Majitel : Natural, spol s r.o.Hradištko

OOO ZCH 220 BLASON 4286100325
 OO ZCH 388 IMPAIR RR3 1893102983
 MOO 2178102945 FR OFFICINE 2178102945

OTEC ZCH 556 JOCK Z CUNKOVA P 253288119780
 OMO ZCH 222 DIMINUTIF 4288003340
 MO 1742 417 CZ HILDA 246417001742
 MMO 15014 503 CZ PRCC JANE 2B PFC178983

OOM ZCH 943 PACIFIC 7121329558
 OM ZTI 391 BRESIL 5500797592
 MOM 5500093058 FR OTARIE 5500093058

MA 299212 953 CZ /3 ot 020000299212953
 OMM ZTI 083 VITTOZ RJ 4240974109
 MM 166816 953 CZ 020000166816953
 MMM 119860 953 CZ 020000119860953

Vl.užit:nar: 42 kg ve 120d: 230 kg ve 210d: 368 kg v 365d: 652 kg / kříž: 138 cm
 Přírůstek v testu : 1766 g / 99 přírůstek od narození: 1639 g / 103 šourek 44 cm
 Věk při ZV 451 dní aktuálně k 26.01.18 hmotnost: 737 kg výška v kříži: 139 cm

| PLEMENNÉ HODNOTY | | | | | | | | | | LINEARNÍ HODNOCENÍ | | | | | | | |
|------------------|----|-----|-----|----|-----|-----|-----|-----|------|--------------------|-----|-----|----|----|----|---|----|
| | pp | ru | pp | ru | TR | KT | OS | UT | Hmot | kříž | TR | KT | OS | UT | CE | | |
| BÝK | PE | 106 | 119 | ME | 100 | 108 | 111 | 108 | 106 | 108 | | | | | | | |
| MATKA | PE | 103 | 118 | ME | 94 | 113 | 118 | 112 | 110 | 112 | 792 | 142 | 23 | 19 | 19 | 7 | 68 |
| OTEC | PE | 112 | 105 | ME | 106 | 110 | 104 | 113 | 112 | 112 | 670 | 135 | 22 | 23 | 22 | 8 | 75 |

HODNOCEN: TR 7 / /10 KT / / OS / / UT Výsledek:

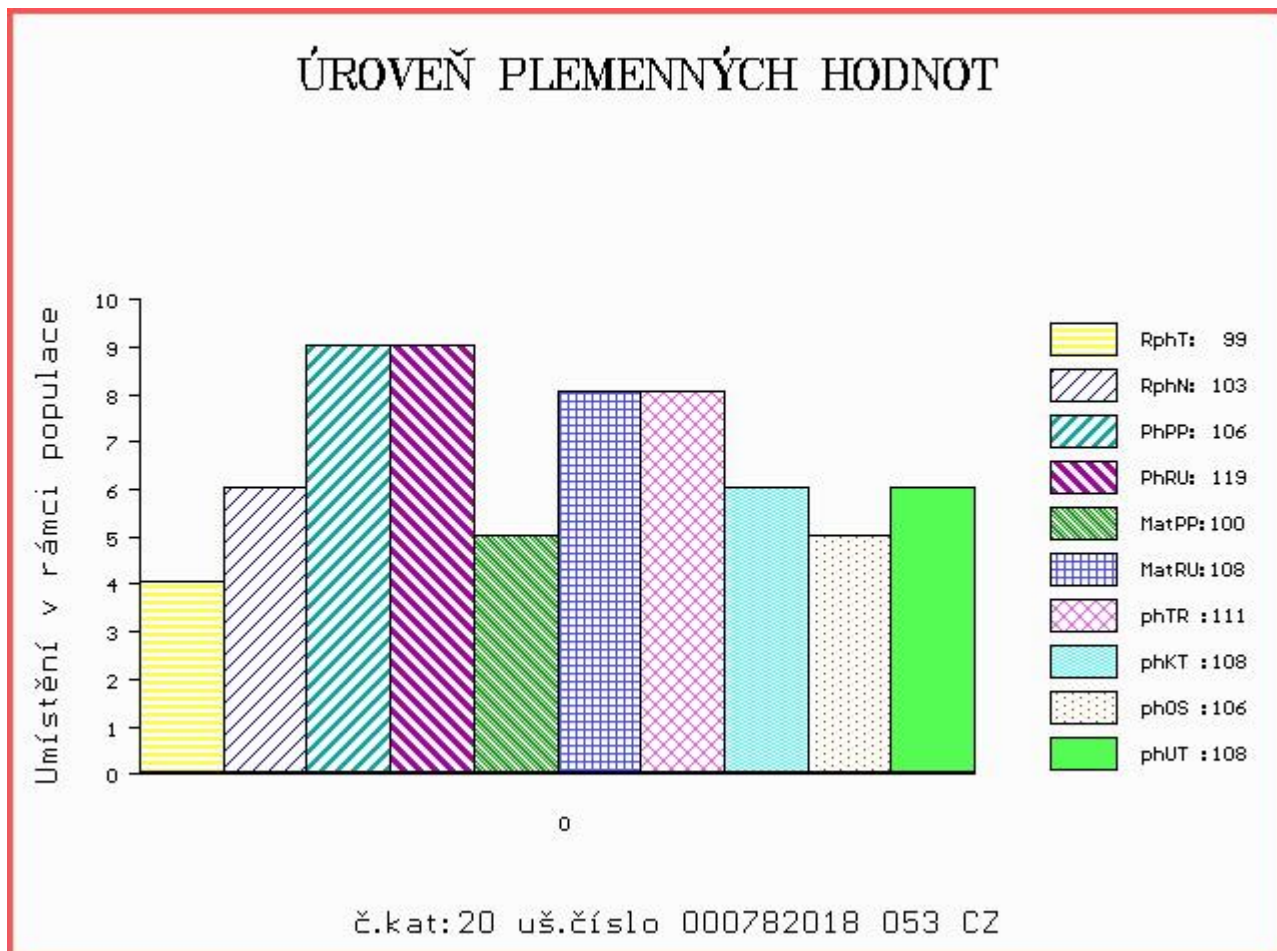

Číslo : 970380 061 CZ CRONWALD Z PAVLOVIC Číslo katalogu 21
 Dat.nar. : 29.11.2016 Plemeno : T100 Charolais
 Chovatel : Konvalinka Libor, J. Pavlovice
 Majitel : Konvalinka Libor, J. Pavlovice

OOO ZCH 942 UNICO SC PP 7121333571
 OO ZTI 516 ROSS P 329000554583052
 MOO 131145 953 CZ 069000131145953

OTEC ZIT 457 ZORAN PAC V 432000762551032
 OMO ZCH 450 LE REBEL 3695100770
 MO 114400 942 CZ 018000114400942
 MMO 108277 407 CZ 018000108277407

OOM 268 141 GRIMPEUR 8591100935
 OM ZCH 943 PACIFIC 7121329558
 MOM 7197125701 FR NOISETTE 7197125701

MA 367666 961 CZ /6 ot 230000367666961
 OMM ZCH 670 BOVET KALIBR ET 069591147581
 MM 223010 961 CZ 230000223010961
 MMM 122718 614 CZ 163614122718

Vl.užit:nar: 50 kg ve 120d: 194 kg ve 210d: 305 kg v 365d: 563 kg / kříž: 133 cm
 Přírůstek v testu : 1991 g / 120 přírůstek od narození: 1461 g / 120 šourek 37 cm
 Věk při ZV 450 dní aktuálně k 26.01.18 hmotnost: 668 kg výška v kříži: 136 cm

| PLEMENNÉ HODNOTY | | | | | | | | | | LINEARNÍ HODNOCENÍ | | | | | |
|------------------|----|-----|-----|----|-----|-----|-----|-----|------|--------------------|-----|-----|----|----|----|
| | pp | ru | pp | ru | TR | KT | OS | UT | Hmot | kříž | TR | KT | OS | UT | CE |
| BÝK | PE | 94 | 104 | ME | 108 | 104 | 95 | 98 | 99 | 99 | | | | | |
| MATKA | PE | 105 | 95 | ME | 99 | 112 | 92 | 96 | 98 | 98 | 870 | 150 | 26 | 22 | 7 |
| OTEC | PE | 88 | 114 | ME | 112 | 96 | 114 | 110 | 107 | 110 | 721 | 144 | 29 | 23 | 8 |

HODNOCEN: TR 6 / / 9 KT / / OS / / UT Výsledek:

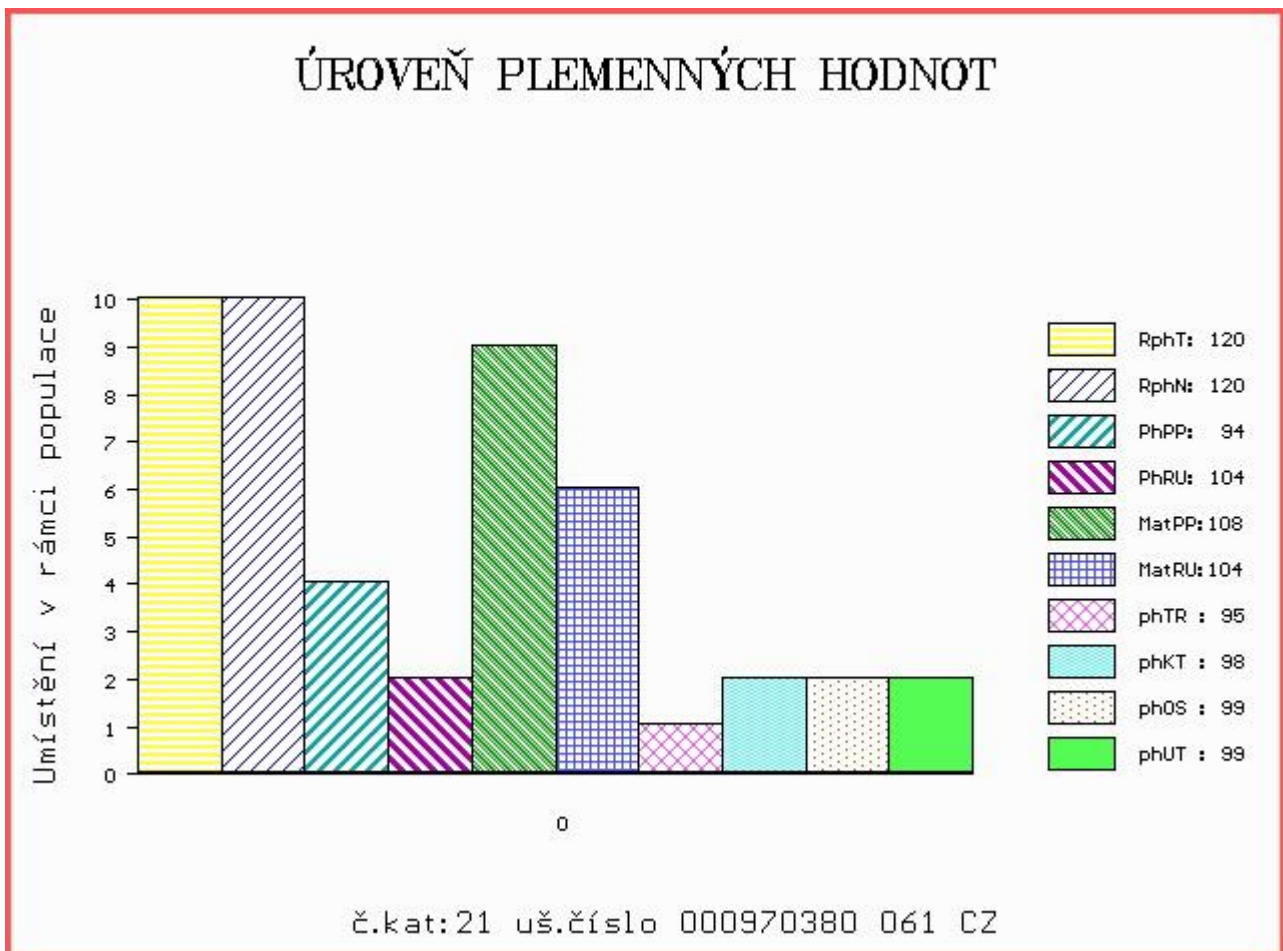

Číslo : 999972 061 CZ CUFUS Z PROSÍČEK ET Číslo katalogu 22
 Dat.nar. : 30.11.2016 Plemeno : T100 Charolais
 Chovatel : Velát Jaroslav, Horní Prosička
 Majitel : Velát Jaroslav, Horní Prosička

OOO ZCH 220 BLASON 4286100325
 OO ZCH 387 HARRISON RJ 2292103631
 MOO 2286100314 FR BECASSE 2286100314

OTEC ZTI 086 RUFUS 7273570060
 OMO ZCH 206 ABOUKIR 7185119662
 MO 7293106554 FR JONQUILLE 7293106554
 MMO 7288100063 FR DIANE 7288100063

OOM ZCH 450 LE REBEL 3695100770
 OM ZTI 085 VIRGIL SC P 4240983344
 MOM 7121400365 FR RONDELLE P 7121400365

MA 495439 961 CZ /2 ot ZIMA Z PROSÍČEK ET 457000495439961
 OMM ZTI 088 RUSS 6334971421
 MM 403400 961 CZ URŠULA Z PROSÍČEK ET 457000403400961
 MMM 250675 931 CZ ORI Z OSTRÉHO 253000250675931

Vl.užit:nar: 44 kg ve 120d: 215 kg ve 210d: 387 kg v 365d: 620 kg / kříž: 134 cm
 Přírůstek v testu : 1800 g / 104 přírůstek od narození: 1578 g / 108 šourek 37 cm
 Věk při ZV 449 dní aktuálně k 26.01.18 hmotnost: 710 kg výška v kříži: 135 cm

| PLEMENNÉ HODNOTY | | | | | | LINEARNÍ HODNOCENÍ | | | | | | | | | |
|------------------|----|--------|----|--------|-----|--------------------|-----|-----|------|------|----|----|----|----|----|
| | pp | ru | pp | ru | TR | KT | OS | UT | Hmot | kříž | TR | KT | OS | UT | CE |
| BÝK | PE | 99 117 | ME | 97 116 | 108 | 108 | 109 | 110 | | | | | | | |
| MATKA | PE | 86 114 | ME | 98 126 | 105 | 112 | 114 | 113 | 726 | 146 | 23 | 19 | 17 | 6 | 65 |
| OTEC | PE | 99 102 | ME | 99 112 | 102 | 103 | 103 | 105 | 0 | 0 | 0 | 0 | 0 | 0 | 0 |

HODNOCEN: TR 6 / /10 KT / / OS / / UT Výsledek:

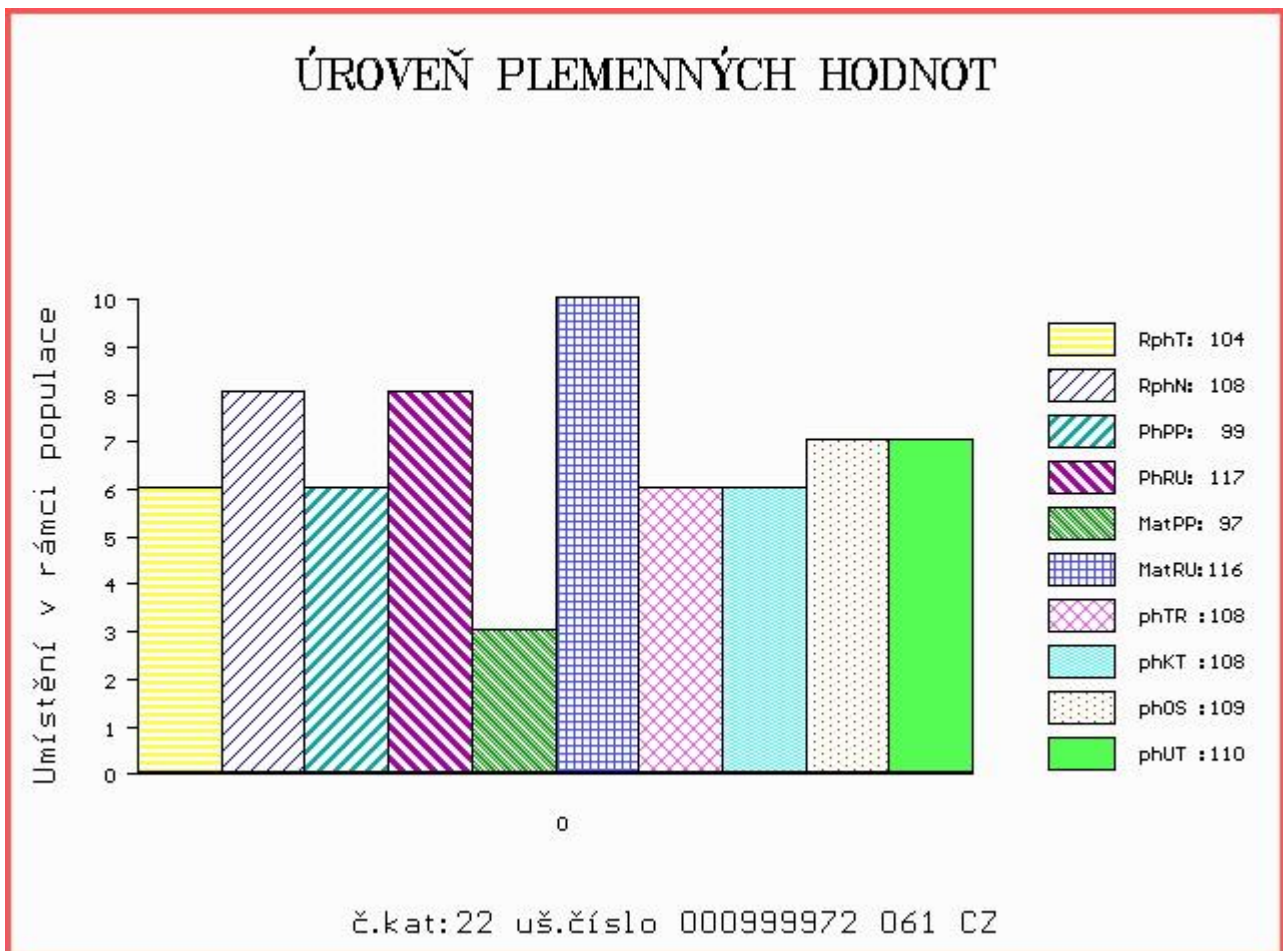

Číslo : 816646 021 CZ COSTNER Z BORU Číslo katalogu 23
 Dat.nar. : 01.12.2016 Plemeno : T100 Charolais
 Chovatel : Zobal Vlastimil ml., Bor u Březnice
 Majitel : Zobal Vlastimil ml., Bor u Březnice

OOO ZTI 904 SESAME 5703388462
 OO ZIT 339 CASTOR 6146791641
 MOO 6146791345 FR TRAGEDIE 6146791345

OTEC ZIT 789 ISOLA 4242144588
 OMO ZCH 809 PINAY 8552394134
 MO 4241492616 FR DORURE 4241492616
 MMO 4241065871 FR ACTIVE 4241065871

OOM 272 510 OURAL 0398125033
 OM ZTI 891 URFE 7121253026
 MOM 7198118674 FR OLIVE 7198118674

MA 365695 921 CZ /1 ot ZLATA Z BORU P 386000365695921
 OMM ZTI 247 VIZIR P 7121074461
 MM 186680 921 CZ SISI Z BORU P 386000186680921
 MMM 104950 921 CZ MATYLDA Z BORU 386000104950921

Vl.užit:nar: 45 kg ve 120d: 239 kg ve 210d: 344 kg v 365d: 638 kg / kříž: 136 cm
 Přírůstek v testu : 1708 g / 98 přírůstek od narození: 1594 g / 100 šourek 39 cm
 Věk při ZV 448 dní aktuálně k 26.01.18 hmotnost: 716 kg výška v kříži: 139 cm

| PLEMENNÉ HODNOTY | | | | | | LINEARNÍ HODNOCENÍ | | | | | | | | | | | |
|------------------|----|-----|-----|----|-----|--------------------|-----|-----|------|------|-----|-----|----|----|----|---|----|
| | pp | ru | pp | ru | TR | KT | OS | UT | Hmot | kříž | TR | KT | OS | UT | CE | | |
| BÝK | PE | 98 | 121 | ME | 101 | 101 | 107 | 109 | 109 | 109 | | | | | | | |
| MATKA | PE | 109 | 114 | ME | 104 | 110 | 104 | 105 | 105 | 105 | 732 | 141 | 24 | 23 | 21 | 8 | 76 |
| OTEC | PE | 93 | 111 | ME | 95 | 103 | 110 | 116 | 116 | 117 | 0 | 0 | 0 | 0 | 0 | 0 | 0 |

HODNOCEN: TR 8 / /10 KT / / OS / / UT Výsledek:

ÚROVEŇ PLEMENNÝCH HODNOT

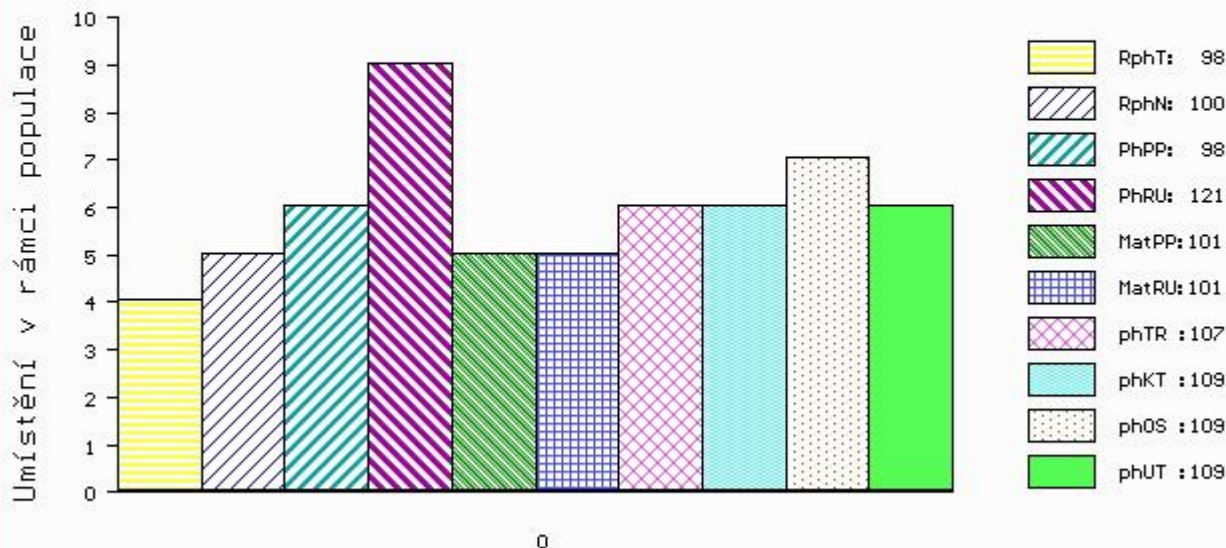

č.kat:23 uš.číslo 000816646 021 CZ

Číslo : 767133 053 CZ CELOFÁN Z MOKRÝŠOVA Číslo katalogu 24
 Dat.nar. : 02.12.2016 Plemeno : T100 Charolais
 Chovatel : Slavík Leoš, Mokrýšov
 Majitel : Slavík Leoš, Mokrýšov

OOO 262 487 LANNION 2295002054
 OO ZTI 433 ROUKY 4522790926
 MOO 4597103635 FR NEBULEUSE 4597103635

OTEC ZTI 901 ERASMUS 8541877329
 OMO ZTI 088 RUSS 6334971421
 MO 8541871422 FR CHAROLAISE 8541871422
 MMO 7996102878 FR MOSAIQUE 7996102878

OOM ZCH 206 ABOUKIR 7185119662
 OM ZCH 806 HABIT 7992101442
 MOM 7984102123 FR VIGILANTE 7984102123

MA 256234 953 CZ /4 ot UZDA Z MOKRÝŠOVA 405000256234953
 OMM ZCH 646 KOLORÁDO 132586110212
 MM 123685 953 CZ 405000123685953
 MMM 110296 503 CZ 246503110296

Vl.užit:nar: 34 kg ve 120d: 231 kg ve 210d: 368 kg v 365d: 593 kg / kříž: 142 cm
 Přírůstek v testu : 2025 g / 103 přírůstek od narození: 1567 g / 106 šourek 40 cm
 Věk při ZV 447 dní aktuálně k 26.01.18 hmotnost: 692 kg výška v kříži: 143 cm

| PLEMENNÉ HODNOTY | | | | | | | | | | LINEARNÍ HODNOCENÍ | | | | | | | |
|------------------|----|-----|-----|----|----|-----|-----|-----|------|--------------------|-----|-----|----|----|----|---|----|
| | pp | ru | pp | ru | TR | KT | OS | UT | Hmot | kříž | TR | KT | OS | UT | CE | | |
| BÝK | PE | 107 | 125 | ME | 93 | 108 | 124 | 119 | 114 | 118 | | | | | | | |
| MATKA | PE | 103 | 113 | ME | 98 | 122 | 108 | 109 | 108 | 109 | 875 | 149 | 26 | 22 | 20 | 7 | 75 |
| OTEC | PE | 99 | 117 | ME | 92 | 103 | 106 | 109 | 108 | 109 | 0 | 0 | 0 | 0 | 0 | 0 | 0 |

HODNOCEN: TR 10 / /10 KT / / OS / / UT Výsledek:

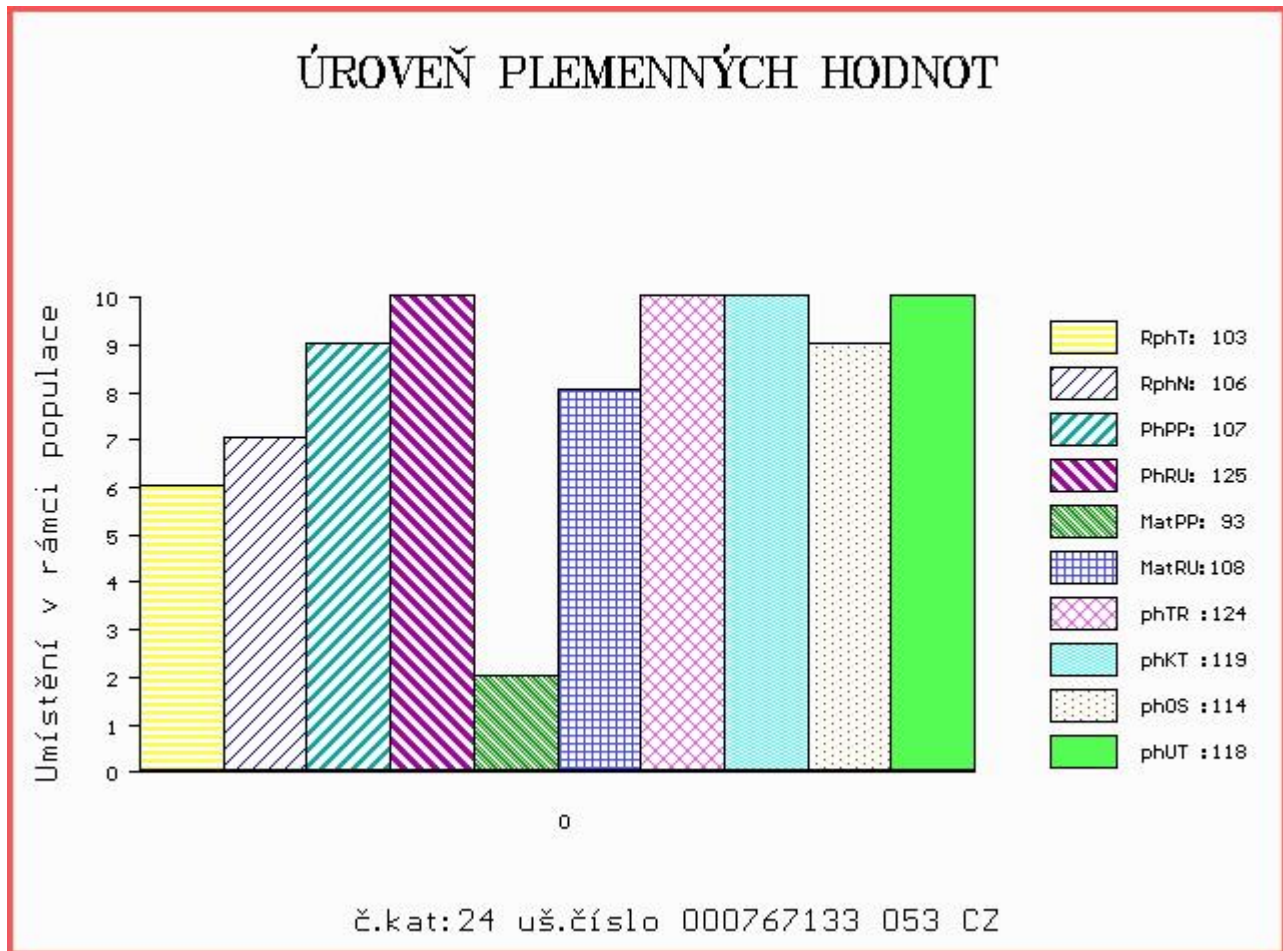

Číslo : 767134 053 CZ CABARET Z MOKRÝŠOVA V Číslo katalogu 25
 Dat.nar. : 02.12.2016 Plemeno : T100 Charolais
 Chovatel : Slavík Leoš, Mokrýšov
 Majitel : Slavík Leoš, Mokrýšov

OOO 268 801 SAKATA SC P 6770172474
 OO ZCH 945 UNO SC P 4240830479
 MOO 2100051317 FR RUSTINE 2100051317

OTEC ZTI 712 CABAR SC P 5703713148
 OMO ZCH 806 HABIT 7992101442
 MO 5703466502 FR TEMPETTE 5703466502
 MMO 5703214311 FR PLUME 5703214311

OOM ZCH 387 HARRISON RJ 2292103631
 OM ZCH 518 JANDA SU 062389104316
 MOM 4032 417 CZ JOSEPHINE 1894103823

MA 274910 953 CZ /3 ot 405000274910953
 OMM ZTI 147 OBROK 018000506939042
 MM 213558 953 CZ 405000213558953
 MMM 124070 511 CZ 143511124070

Vl.užit:nar: 51 kg ve 120d: 223 kg ve 210d: 354 kg v 365d: 613 kg / kříž: 140 cm
 Přírůstek v testu : 1766 g / 100 přírůstek od narození: 1574 g / 97 šourek 40 cm
 Věk při ZV 447 dní aktuálně k 26.01.18 hmotnost: 712 kg výška v kříži: 144 cm

| PLEMENNÉ HODNOTY | | | | | | | | | | LINEARNÍ HODNOCENÍ | | | | | | |
|------------------|----|-----|-----|----|----|-----|-----|-----|-----|--------------------|------|-----|----|----|----|------|
| | pp | ru | ME | pp | ru | TR | KT | OS | UT | Hmot | kříž | TR | KT | OS | UT | CE |
| BÝK | PE | 95 | 117 | ME | 97 | 105 | 108 | 104 | 102 | 104 | | | | | | |
| MATKA | PE | 103 | 115 | ME | 97 | 112 | 102 | 100 | 98 | 100 | 908 | 153 | 28 | 23 | 22 | 8 81 |
| OTEC | PE | 103 | 111 | ME | 84 | 101 | 104 | 108 | 109 | 108 | 0 | 0 | 0 | 0 | 0 | 0 |

HODNOCEN: TR 10 / /10 KT / / OS / / UT Výsledek:

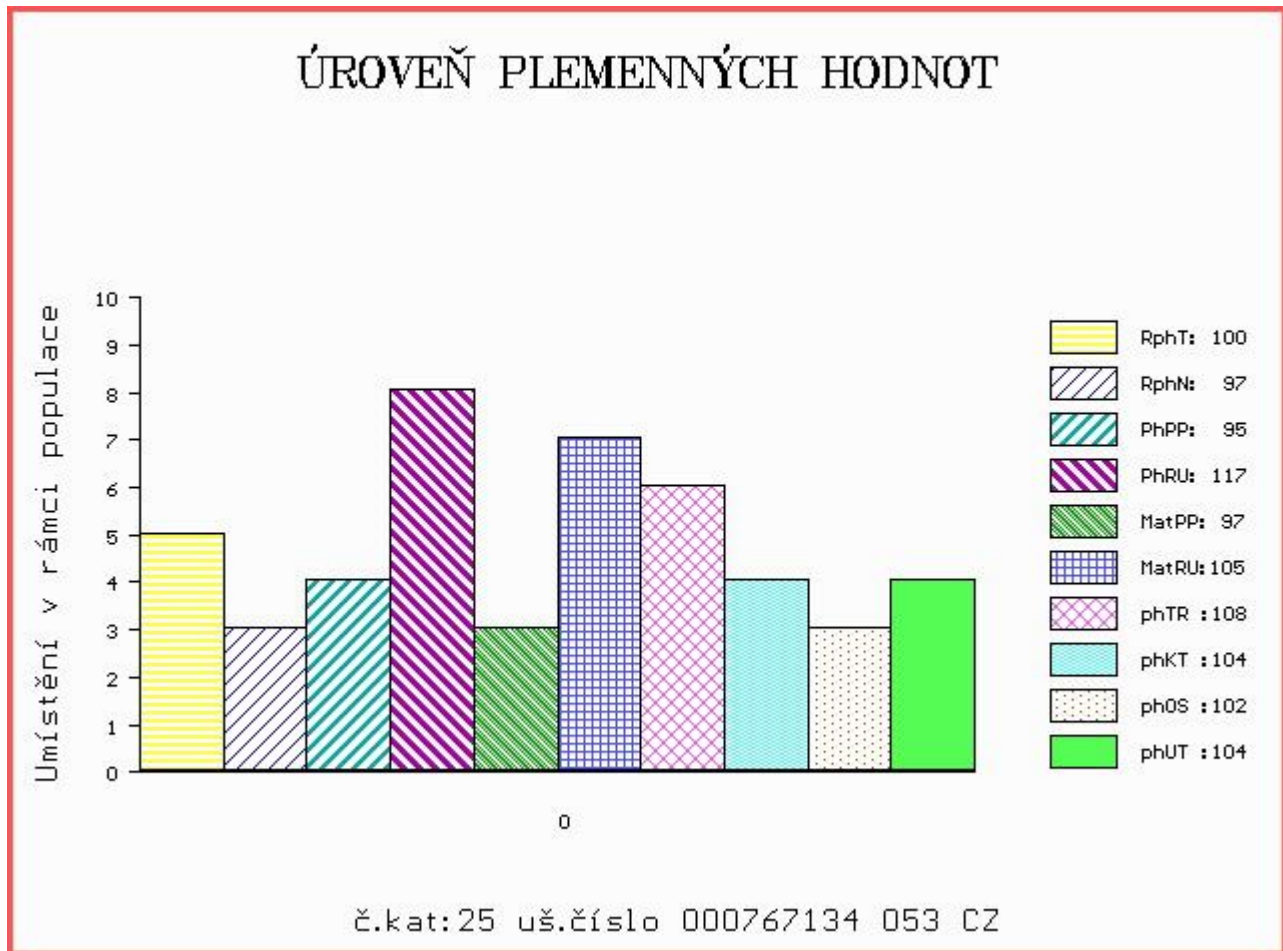

Číslo : 766100 053 CZ CASIUS Z ČACHNOVA Číslo katalogu 26
 Dat.nar. : 03.12.2016 Plemeno : T100 Charolais
 Chovatel : Cach Josef ml., Čachnov
 Majitel : Natural, spol s r.o.Hradištko

OOO 272 884 VOLCAN 4451273888
 OO 272 883 CHAMBORD 1527079553
 MOO 1520349034 FR ROGOTTE 1520349034

OTEC ZTI 927 GASPARD 5815211804
 OMO 270 281 POSEIDON 2199108107
 MO 5810704700 FR VERONE 5810704700
 MMO 5816600058 FR RICHESSE 5816600058

OOM ZCH 449 LAUREL 7195122401
 OM ZCH 640 JAMP SMILOVSKÝ 128582122578
 MOM 42216 502 CZ HELLEBORE 4292101221

MA 188741 953 CZ /8 ot 094000188741953
 OMM ZCH 291 JEUDI 2394101929
 MM 112620 503 CZ JARKA Z ČACHNOVA 094000112620503
 MMM 1907 417 CZ INVENTION 0393111161

Vl.užit:nar: 42 kg ve 120d: 191 kg ve 210d: 301 kg v 365d: 532 kg / kříž: 134 cm
 Přírůstek v testu : 1750 g / 99 přírůstek od narození: 1377 g / 93 šourek 39 cm
 Věk při ZV 446 dní aktuálně k 26.01.18 hmotnost: 619 kg výška v kříži: 135 cm

| PLEMENNÉ HODNOTY | | | | | | | | | | LINEARNÍ HODNOCENÍ | | | | | | |
|------------------|----|-----|-----|----|-----|-----|----|----|----|--------------------|------|-----|----|----|----|------|
| | pp | ru | pp | ru | TR | KT | OS | UT | | Hmot | kříž | TR | KT | OS | UT | CE |
| BÝK | PE | 99 | 101 | ME | 101 | 88 | 84 | 84 | 87 | 85 | | | | | | |
| MATKA | PE | 103 | 104 | ME | 107 | 81 | 80 | 82 | 84 | 81 | 810 | 145 | 23 | 20 | 20 | 7 70 |
| OTEC | PE | 94 | 84 | ME | 92 | 101 | 83 | 81 | 84 | 82 | 600 | 138 | 25 | 22 | 22 | 8 77 |

HODNOCEN: TR 6 / / 8 KT / / OS / / UT Výsledek:

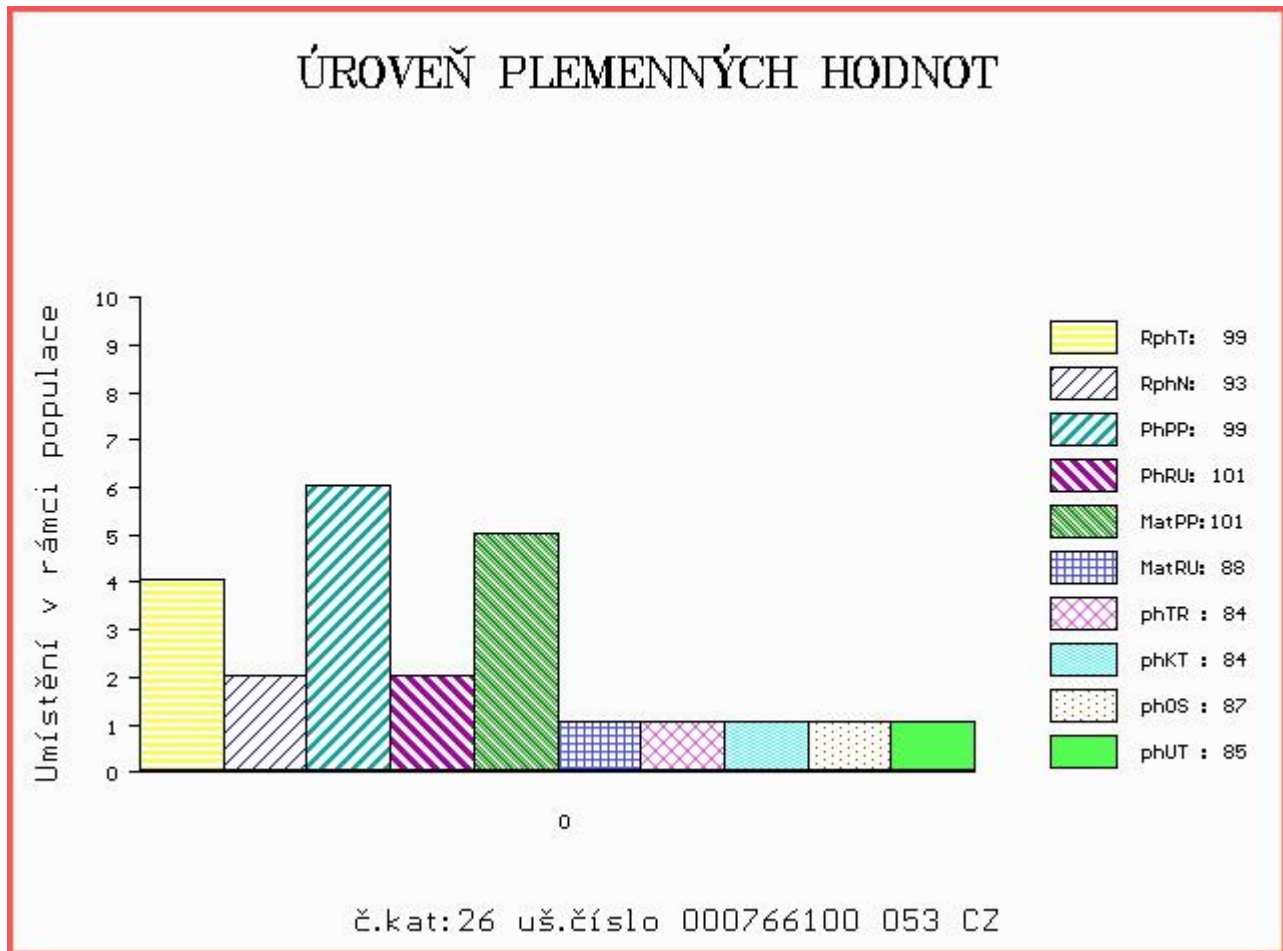

Číslo : 731319 052 CZ CERASMUS ZE STATKU ET Číslo katalogu 27
 Dat.nar. : 04.12.2016 Plemeno : T100 Charolais
 Chovatel : Zuzánek J.,ing,Bernartice
 Majitel : Zuzánek J.,ing,Bernartice

OOO 262 487 LANNION 2295002054
 OO ZTI 433 ROUKY 4522790926
 MOO 4597103635 FR NEBULEUSE 4597103635

OTEC ZTI 901 ERASMUS 8541877329
 OMO ZTI 088 RUSS 6334971421
 MO 8541871422 FR CHAROLAISE 8541871422
 MMO 7996102878 FR MOSAIQUE 7996102878

OOM ZCH 701 NOVOTEL 5897127519
 OM ZTI 083 VITTOZ RJ 4240974109
 MOM 7189120527 FR EPOPEE 7189120527

MA 282333 952 CZ /2 ot ZUZANA ZE STATKU ET 413000282333952
 OMM ZCH 699 JUMPER 8894104162
 MM 5103385 757 FR UPSA 5103385757
 MMM 389120540 FR EMILIE 0389120540

Vl.užit:nar: 48 kg ve 120d: 197 kg ve 210d: 319 kg v 365d: 618 kg / kříž: 133 cm
 Přírustek v testu : 1950 g / 109 přírustek od narození: 1605 g / 108 šourek 42 cm
 Věk při ZV 445 dní aktuálně k 26.01.18 hmotnost: 719 kg výška v kříži: 136 cm

| PLEMENNÉ HODNOTY | | | | | | | | | | LINEARNÍ HODNOCENÍ | | | | | | |
|------------------|----|----|-----|----|-----|-----|-----|-----|------|--------------------|-----|-----|----|----|----|--|
| | pp | ru | pp | ru | TR | KT | OS | UT | Hmot | kříž | TR | KT | OS | UT | CE | |
| BÝK | PE | 90 | 120 | ME | 104 | 98 | 103 | 102 | 100 | 102 | | | | | | |
| MATKA | PE | 83 | 121 | ME | 110 | 96 | 102 | 112 | 113 | 111 | 913 | 148 | 26 | 25 | 23 | |
| OTEC | PE | 99 | 117 | ME | 92 | 103 | 106 | 109 | 108 | 109 | 0 | 0 | 0 | 0 | 0 | |

HODNOCEN: TR 6 / /10 KT / / OS / / UT Výsledek:

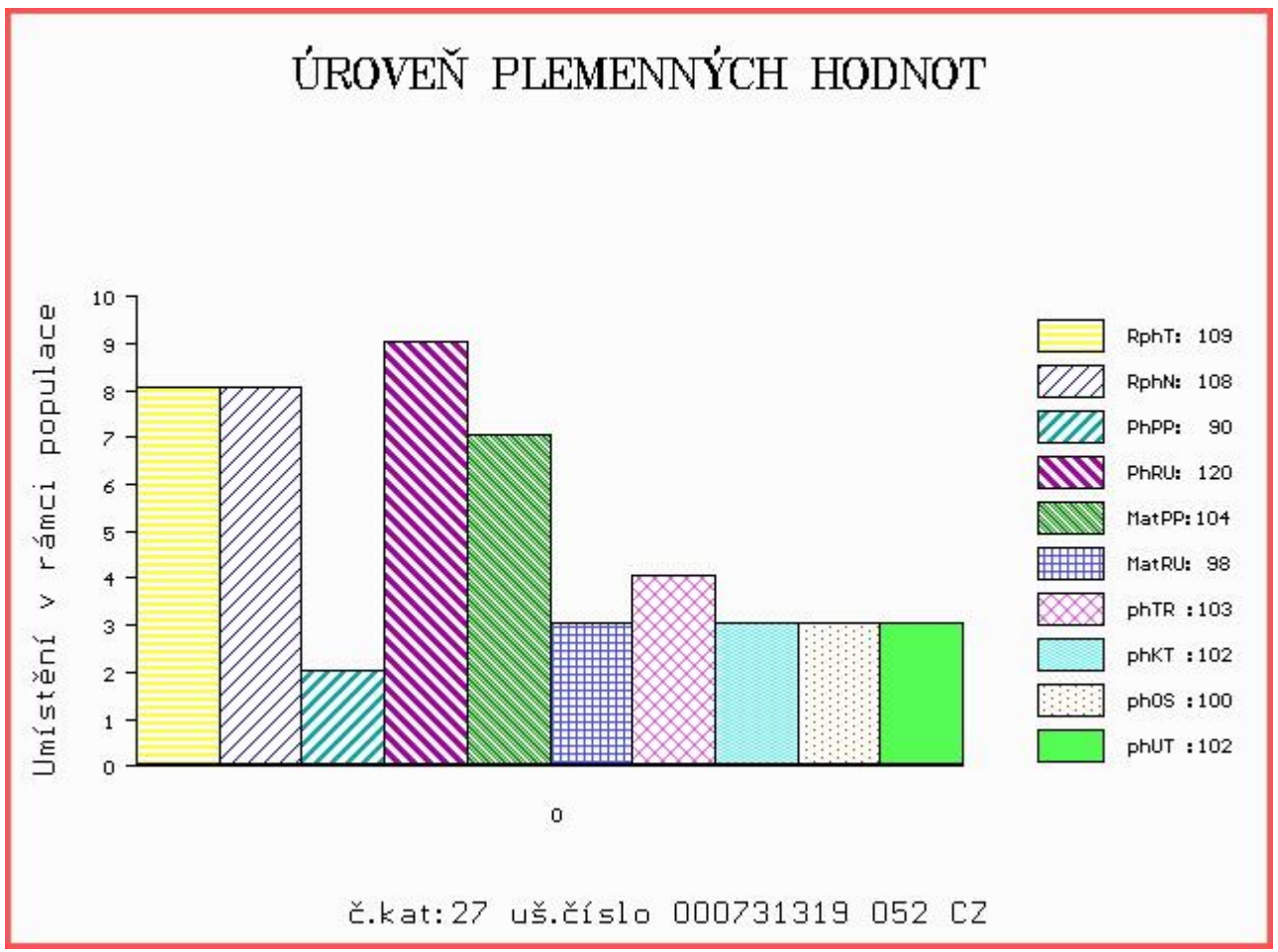

Číslo : 16326 064 CZ CALORIE Z MEZIBOŘÍ Číslo katalogu 28
 Dat.nar. : 06.12.2016 Plemeno : T100 Charolais
 Chovatel : Hatlák V.ing.,Meziboří
 Majitel : Hatlák V.ing.,Meziboří

OOO ZCH 952 JOCRISSE 8594102027
 OO ZTI 899 BASTION 1001837008
 MOO 1001832311 FR TOUPIE 1001832311

OTEC ZIT 782 HONORABLE 7121533020
 OMO ZCH 806 HABIT 7992101442
 MO 7121036210 FR BONDE 7121036210
 MMO 7121023944 FR USHUAIA 7121023944

OOM 272 500 NOAILLE VF 0397119038
 OM ZIT 074 FEDERER 4241696875
 MOM 4241327595 FR CHENILLE 4241327595

MA 536422 961 CZ /1 ot ZISKA Z MEZIBOŘÍ 017000536422961
 OMM ZCH 217 AGRONOME 8585104015
 MM 113800 614 CZ CHARIS Z MEZIBOŘÍ 017000113800614
 MMM 9203 417 CZ GOLY Z MEZIBOŘÍ 017417009203

Vl.užit:nar: 57 kg ve 120d: 213 kg ve 210d: 331 kg v 365d: 594 kg / kříž: 138 cm
 Přírůstek v testu : 1483 g / 88 přírůstek od narození: 1474 g / 91 šourek 42 cm
 Věk při ZV 443 dní aktuálně k 26.01.18 hmotnost: 670 kg výška v kříži: 139 cm

| PLEMENNÉ HODNOTY | | | | | | | | | | LINEARNÍ HODNOCENÍ | | | | | | |
|------------------|----|----|-----|----|----|-----|-----|-----|-----|--------------------|------|-----|----|----|----|------|
| | pp | ru | ME | pp | ru | TR | KT | OS | UT | Hmot | kříž | TR | KT | OS | UT | CE |
| BÝK | PE | 83 | 119 | ME | 94 | 104 | 107 | 110 | 109 | 110 | | | | | | |
| MATKA | PE | 95 | 116 | ME | 94 | 113 | 113 | 109 | 108 | 109 | 810 | 148 | 25 | 20 | 20 | 7 72 |
| OTEC | PE | 96 | 126 | ME | 91 | 92 | 109 | 118 | 119 | 118 | 0 | 0 | 0 | 0 | 0 | 0 |

HODNOCEN: TR 8 / /10 KT / / OS / / UT Výsledek:

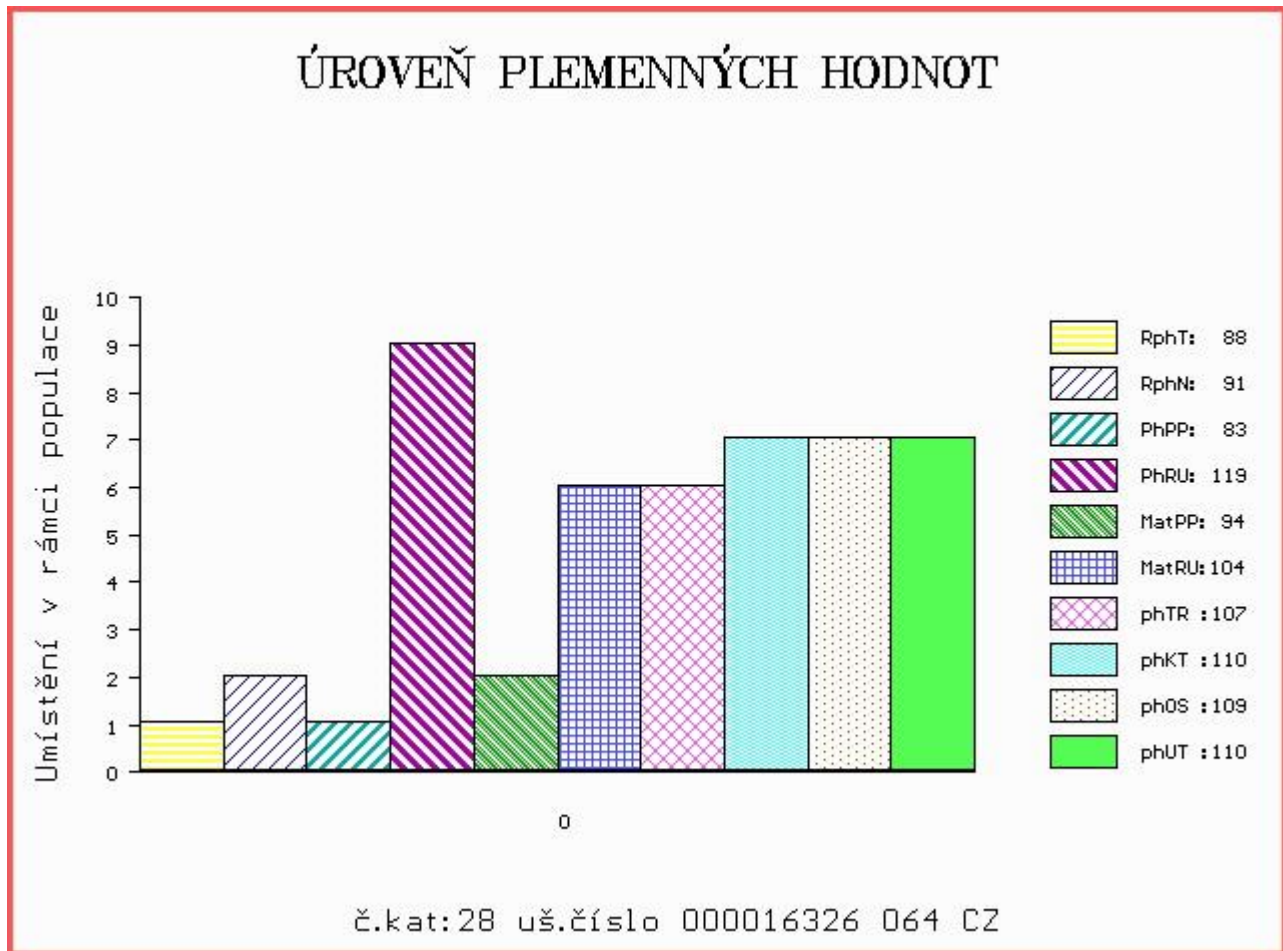

Číslo : 588837 041 CZ CEDRIC DASO Číslo katalogu 29
 Dat.nar. : 06.12.2016 Plemeno : T100 Charolais
 Chovatel : Danko Jan - DASO spol. s.r.o.
 Majitel : Danko Jan - DASO spol. s.r.o.

OOO ZCH 516 MAGENTA 4296105603
 OO ZTI 567 TAMILLY 7957090255
 MOO 7957090070 FR ORMILLE 7957090070

OTEC ZIT 193 VERDEL ZE SIRÉ P 434000663599032
 OMO ZCH 556 JOCK Z CUNKOVA P 253288119780
 MO 225756 932 CZ MADLA ZE SIRÉ P 434000225756932
 MMO 115994 932 CZ 239000115994932

OOM ZCH 878 MIREK VÚCHS V 243000035889071
 OM ZTP 074 ORION CHPS P 310000541256021
 MOM 104121 112 CZ P 3100001041211112

MA 160020 941 CZ /2 ot 489000160020941
 OMM ZCH 476 IRON 062389102057
 MM 102718 941 CZ 062000102718941
 MMM 107305 310 CZ 164310107305

Vl.užit:nar: 43 kg ve 120d: 179 kg ve 210d: 298 kg v 365d: 559 kg / kříž: 133 cm
 Přírůstek v testu : 1741 g / 100 přírůstek od narození: 1464 g / 103 šourek 41 cm
 Věk při ZV 443 dní aktuálně k 26.01.18 hmotnost: 652 kg výška v kříži: 137 cm

| PLEMENNÉ HODNOTY | | | | | | | | | | LINEARNÍ HODNOCENÍ | | | | | | | | |
|------------------|----|-----|-----|----|-----|-----|-----|-----|-----|--------------------|------|----|-----|----|----|----|---|----|
| | pp | ru | pp | ru | TR | KT | OS | UT | | Hmot | kříž | TR | KT | OS | UT | CE | | |
| BÝK | PE | 103 | 114 | ME | 107 | 105 | 101 | 102 | 103 | 105 | | | | | | | | |
| MATKA | PE | 110 | 103 | ME | 108 | 102 | 101 | 89 | 87 | 90 | 784 | / | 147 | 26 | 19 | 17 | 6 | 68 |
| OTEC | PE | 98 | 113 | ME | 101 | 114 | 107 | 107 | 107 | 111 | 590 | / | 138 | 26 | 20 | 20 | 7 | 73 |

HODNOCEN: TR 7 / / 9 KT / / OS / / UT Výsledek:

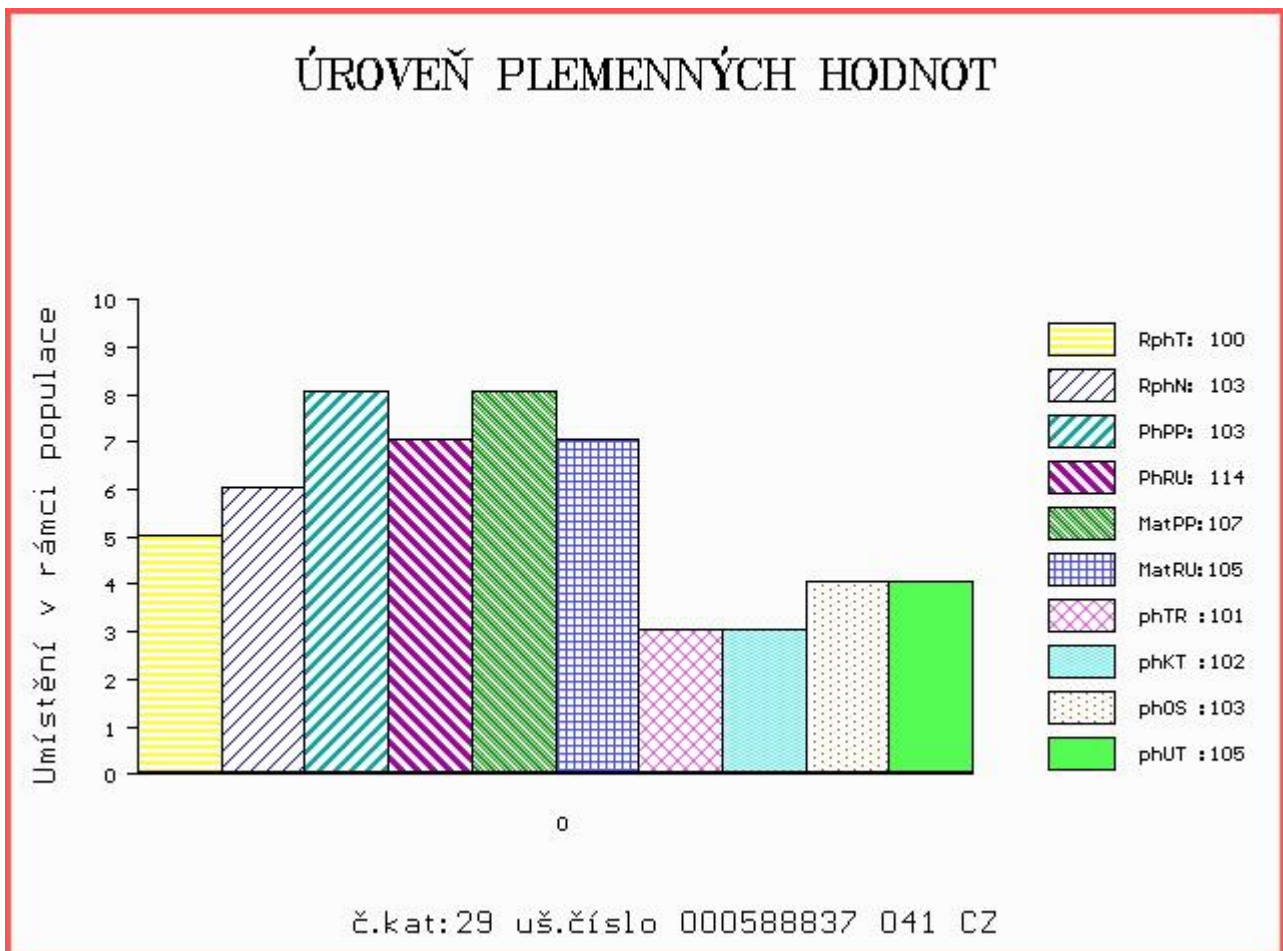

Číslo : **588838 041 CZ** CLIP DASO Číslo katalogu 30
 Dat.nar. : 06.12.2016 Plemeno : T100 Charolais
 Chovatel : Danko Jan - DASO spol. s.r.o.
 Majitel : Danko Jan - DASO spol. s.r.o.

OOO 268 936 UNESCO RR3 8583102549
 OO ZCH 952 JOCRISSE 8594102027
 MOO 8578100765 FR OLYMPIADE R4S 8578100765

Otec ZTI 899 BASTION 1001837008
 OMO ZCH 516 MAGENTA 4296105603
 MO 1001832311 FR TOUPIE 1001832311
 MMO 1091101102 FR GOURMANDE 1091101102

OOM ZCH 516 MAGENTA 4296105603
 OM ZTP 757 TÉZE 116000690967061
 MOM 215044 961 CZ 116000215044961

MA 175850 941 CZ /1 ot ANDOLINA DASO 489000175850941
 OMM ZTP 026 NOID OD BÍLÉHO DOMU 164000501874032
 MM 150848 941 CZ P 489000150848941
 MMM 13046 941 CZ P 489000013046941

Vl.užit:nar: 50 kg ve 120d: 188 kg ve 210d: 310 kg v 365d: 606 kg / kříž: 136 cm
 Přírustek v testu : 1916 g / 107 přírustek od narození: 1548 g / 114 šourek 44 cm
 Věk při ZV 443 dní aktuálně k 26.01.18 hmotnost: 694 kg výška v kříži: 139 cm

| PLEMENNÉ HODNOTY | | | | | | | | | | LINEARNÍ HODNOCENÍ | | | | | | | |
|------------------|----|----|-----|----|----|-----|-----|-----|-----|--------------------|------|-----|----|----|----|----|----|
| | pp | ru | ME | pp | ru | TR | KT | OS | UT | Hmot | kříž | TR | KT | OS | UT | CE | |
| BÝK | PE | 79 | 121 | ME | 89 | 99 | 107 | 101 | 100 | 102 | | | | | | | |
| MATKA | PE | 70 | 117 | ME | 91 | 107 | 107 | 95 | 92 | 95 | 876 | 152 | 27 | 22 | 20 | 7 | 76 |
| Otec | PE | 93 | 127 | ME | 91 | 91 | 115 | 118 | 120 | 119 | 0 | 0 | 0 | 0 | 0 | 0 | 0 |

HODNOCEN: TR 8 / /10 KT / / OS / / UT Výsledek:

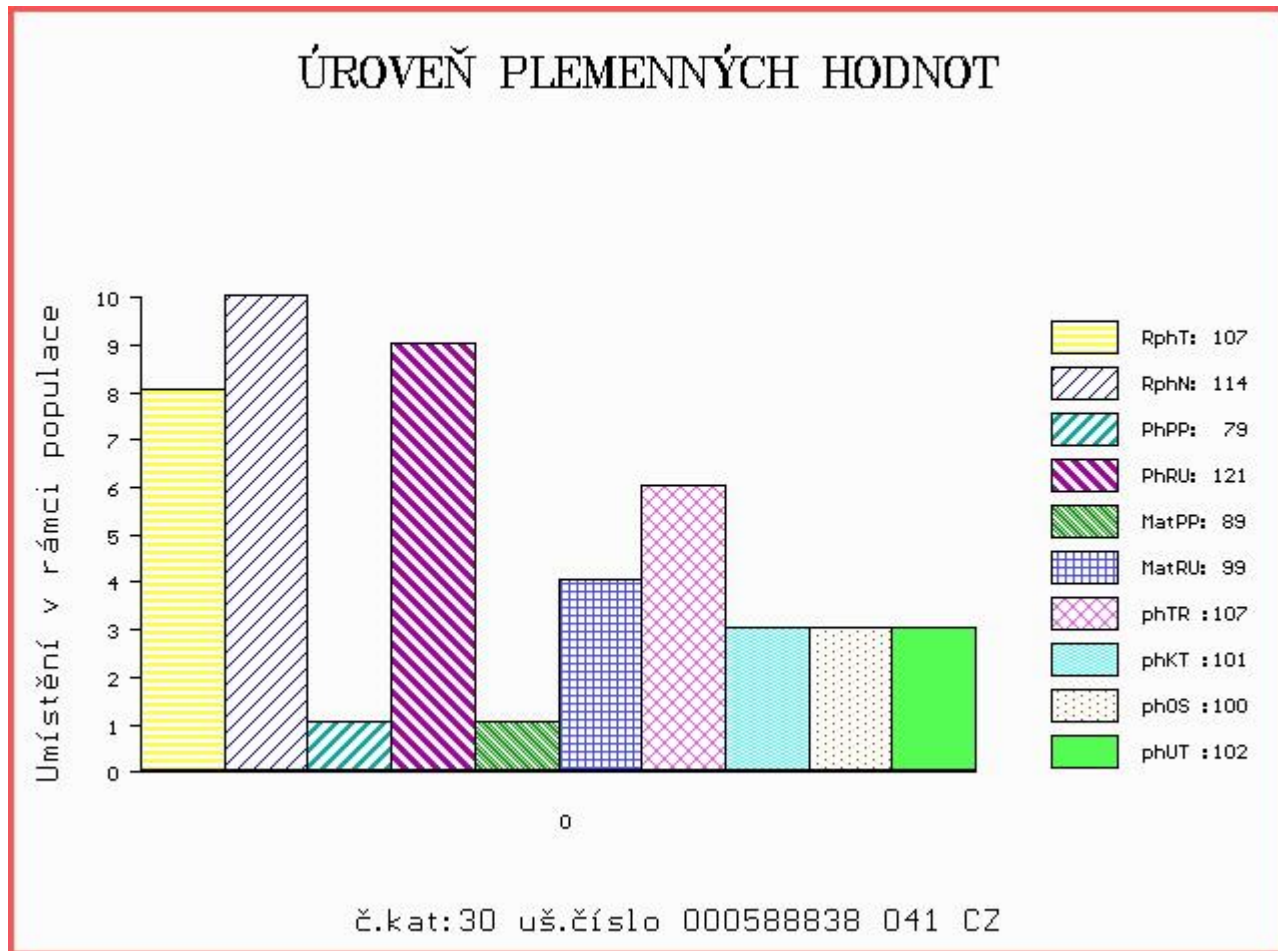

Číslo : 958405 061 CZ CLOSS SMILOVSKÝ Číslo katalogu 31
 Dat.nar. : 09.12.2016 Plemeno : T100 Charolais
 Chovatel : ZD Pozovice
 Majitel : ZD Pozovice

OOO 262 916 PICADOR 7121349662
 OO ZTI 904 SESAME 5703388462
 MOO 5797003064 FR NEFLE 5797003064

OTEC ZIT 339 CASTOR 6146791641
 OMO ZCH 516 MAGENTA 4296105603
 MO 6146791345 FR TRAGEDIE 6146791345
 MMO 6105133404 FR OPA 6105133404

OOM 264 787 SEDUISANT 1881107917
 OM ZCH 450 LE REBEL 3695100770
 MOM 3691100821 FR GIRONDE 3691100821

MA 404983 961 CZ /5 ot SVĚTLA SMILOVSKÁ 128000404983961
 OMM ZCH 516 MAGENTA 4296105603
 MM 194588 961 CZ OLGA SMILOVSKÁ 128000194588961
 MMM 123318 502 CZ IRISKA SMILOVSKÁ 128000123318502

Vl.užit:nar: 42 kg ve 120d: 180 kg ve 210d: 306 kg v 365d: 582 kg / kříž: 137 cm
 Přírustek v testu : 1283 g / 91 přírustek od narození: 1375 g / 94 šourek 38 cm
 Věk při ZV 440 dní aktuálně k 26.01.18 hmotnost: 610 kg výška v kříži: 138 cm

| PLEMENNÉ HODNOTY | | | | | | | | | | LINEARNÍ HODNOCENÍ | | | | | | | |
|------------------|----|----|-----|----|-----|-----|-----|-----|------|--------------------|-----|-----|----|----|----|---|----|
| | pp | ru | pp | ru | TR | KT | OS | UT | Hmot | kříž | TR | KT | OS | UT | CE | | |
| BÝK | PE | 96 | 115 | ME | 107 | 91 | 101 | 104 | 105 | 106 | | | | | | | |
| MATKA | PE | 99 | 114 | ME | 118 | 83 | 100 | 97 | 98 | 99 | 870 | 150 | 26 | 19 | 19 | 7 | 71 |
| OTEC | PE | 93 | 112 | ME | 97 | 100 | 103 | 114 | 115 | 116 | 0 | 0 | 0 | 0 | 0 | 0 | 0 |

HODNOCEN: TR 7 / /10 KT / / OS / / UT Výsledek:

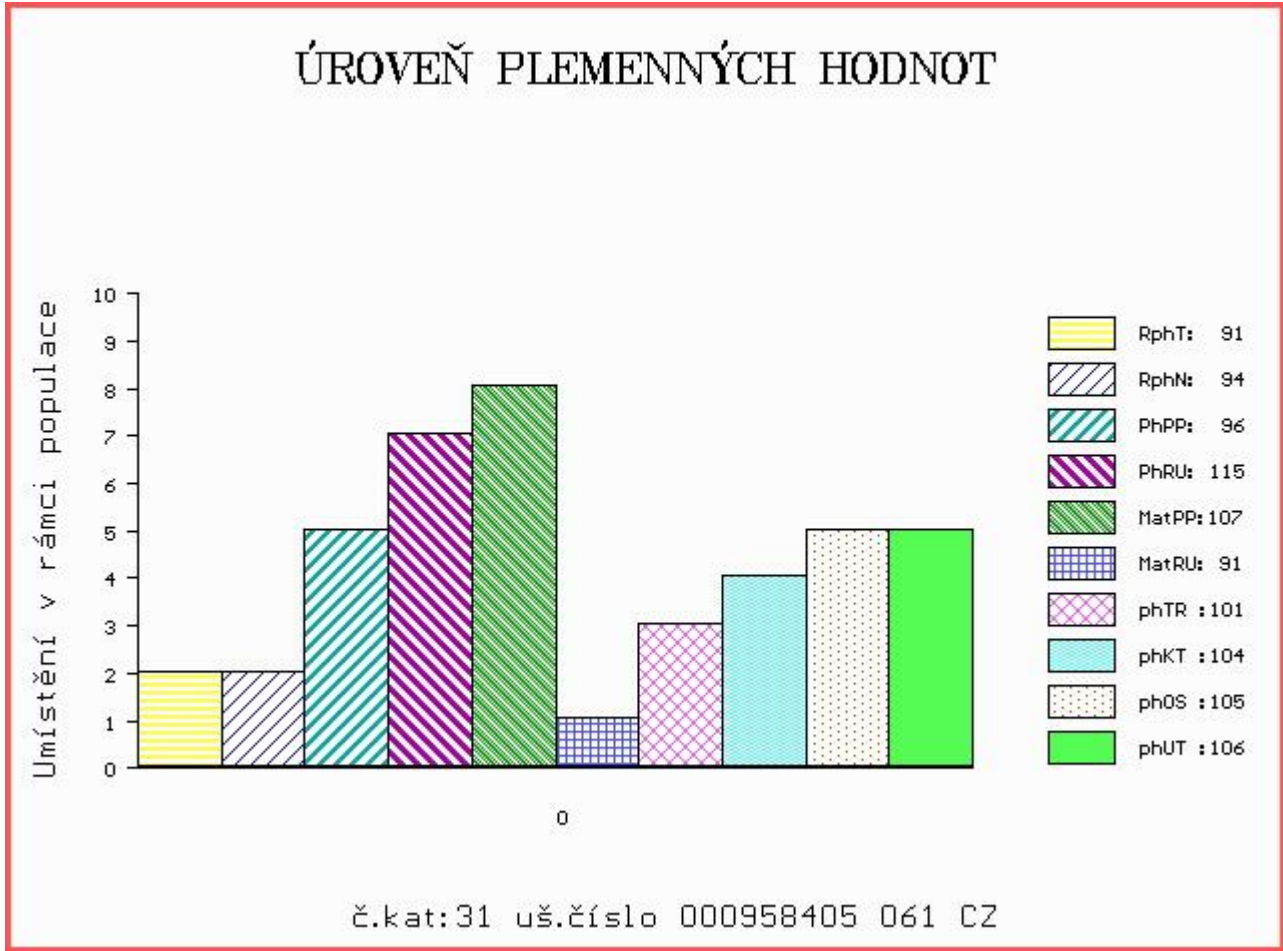

Číslo : 767135 053 CZ CYNIK Z MOKRÝŠOVA Číslo katalogu 32
 Dat.nar. : 10.12.2016 Plemeno : T100 Charolais
 Chovatel : Slavík Leoš, Mokrýšov
 Majitel : Slavík Leoš, Mokrýšov

OOO 265 304 IGLOO.MIC 0393100604
 OO 272 290 SYLVANER 1017031840
 MOO 1094100539 FR JUPE 1094100539

OTEC ZIT 521 FIRST 7613879841
 OMO ZCH 809 PINAY 8552394134
 MO 7613879072 FR ANETH 7613879072
 MMO 7613878734 FR URACILE 7613878734

OOM ZCH 562 JANSONET 017694139106
 OM ZTI 147 OBROK 018000506939042
 MOM 108272 407 CZ 018000108272407

MA 236225 953 CZ /5 ot 405000236225953
 OMM ZCH 646 KOLORÁDO 132586110212
 MM 123683 953 CZ 405000123683953
 MMM 9140 417 CZ 143417009140

Vl.užit:nar: 42 kg ve 120d: 238 kg ve 210d: 394 kg v 365d: 653 kg / kříž: 134 cm
 Přírustek v testu : 1516 g / 94 přírustek od narození: 1575 g / 95 šourek 38 cm
 Věk při ZV 439 dní aktuálně k 26.01.18 hmotnost: 691 kg výška v kříži: 136 cm

| PLEMENNÉ HODNOTY | | | | | | | | | | LINEARNÍ HODNOCENÍ | | | | | | | |
|------------------|----|-----|-----|----|-----|-----|-----|-----|------|--------------------|-----|-----|----|----|----|---|----|
| | pp | ru | pp | ru | TR | KT | OS | UT | Hmot | kříž | TR | KT | OS | UT | CE | | |
| BÝK | PE | 96 | 119 | ME | 95 | 108 | 100 | 109 | 111 | 110 | | | | | | | |
| MATKA | PE | 101 | 109 | ME | 100 | 119 | 93 | 103 | 105 | 103 | 802 | 141 | 22 | 20 | 19 | 7 | 68 |
| OTEC | PE | 85 | 108 | ME | 89 | 107 | 101 | 106 | 108 | 107 | 0 | 0 | 0 | 0 | 0 | 0 | 0 |

HODNOCEN: TR 6 / /10 KT / / OS / / UT Výsledek:

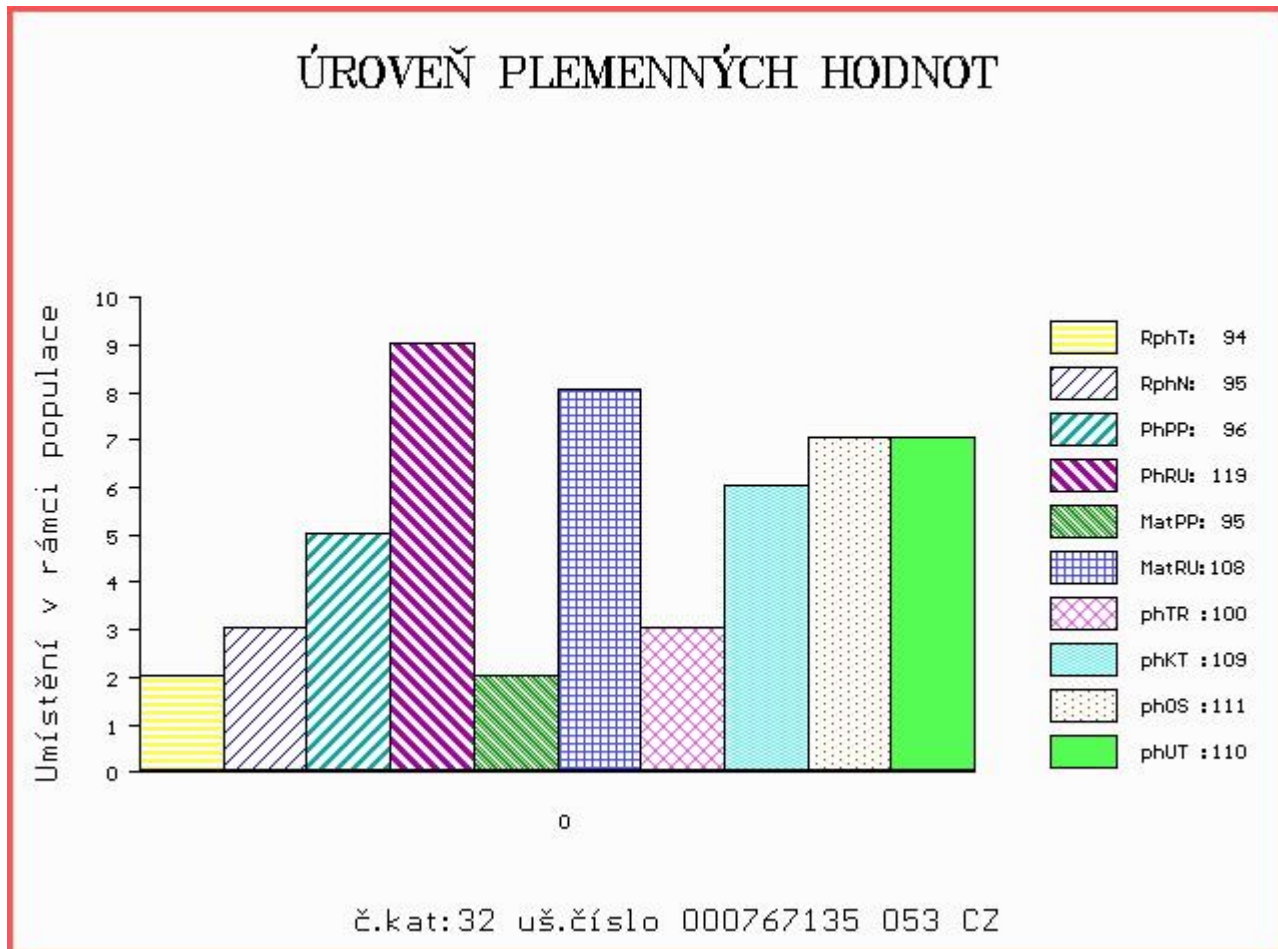

Číslo : 731324 052 CZ CIGNY ZE STATKU Číslo katalogu 33
 Dat.nar. : 12.12.2016 Plemeno : T100 Charolais
 Chovatel : Zuzánek J.,ing,Bernartice
 Majitel : Zuzánek J.,ing,Bernartice

OOO 266 883 HASTING 1492102626
 OO ZCH 701 NOVOTEL 5897127519
 MOO 5888121456 FR DATCHA 5888121456

OTEC ZIT 519 VIGNY 5703555188
 OMO ZCH 806 HABIT 7992101442
 MO 7126659229 FR PASTEL 7126659229
 MMO 7197263165 FR NANTAISE 7197263165

OOM ZCH 451 GENK 1891101481
 OM ZCH 702 NORBARD 1497101100
 MOM 1493103326 FR ISRAEL 1493103326

MA 282244 952 CZ /2 ot VIKI ZE STATKU ET 413000282244952
 OMM ZCH 690 SANTOR RJR 8526867947
 MM 119866 953 CZ NIAGARA ZEPO 020000119866953
 MMM 134805 511 CZ JANICA ZEPO 020000134805511

Vl.užit:nar: 47 kg ve 120d: 246 kg ve 210d: 362 kg v 365d: 631 kg / kříž: 136 cm
 Přírůstek v testu : 1641 g / 104 přírůstek od narození: 1612 g / 106 šourek 45 cm
 Věk při ZV 437 dní aktuálně k 26.01.18 hmotnost: 708 kg výška v kříži: 140 cm

| PLEMENNÉ HODNOTY | | | | | | | | | | LINEARNÍ HODNOCENÍ | | | | | | |
|------------------|----|----|-----|----|-----|-----|-----|-----|-----|--------------------|------|-----|----|----|----|------|
| | pp | ru | ME | pp | ru | TR | KT | OS | UT | Hmot | kříž | TR | KT | OS | UT | CE |
| BÝK | PE | 90 | 122 | ME | 98 | 104 | 109 | 111 | 111 | 112 | | | | | | |
| MATKA | PE | 87 | 112 | ME | 82 | 111 | 104 | 108 | 108 | 109 | 924 | 148 | 25 | 22 | 21 | 8 76 |
| OTEC | PE | 82 | 115 | ME | 111 | 107 | 104 | 108 | 109 | 110 | 0 | 0 | 0 | 0 | 0 | 0 |

HODNOCEN: TR 8 / /10 KT / / OS / / UT Výsledek:

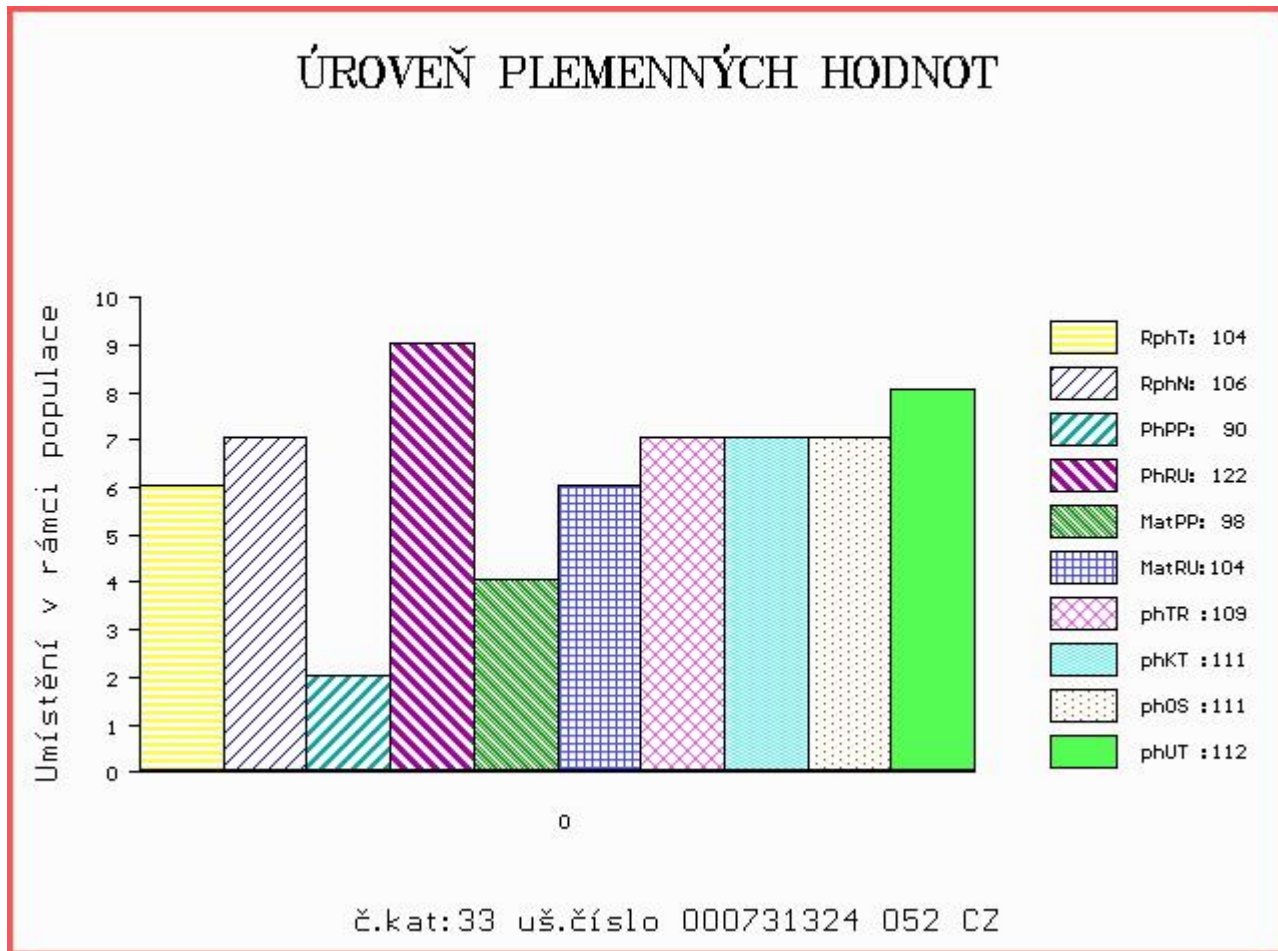

Číslo : 731325 052 CZ CLEF ZE STATKU Číslo katalogu 34
 Dat.nar. : 13.12.2016 Plemeno : T100 Charolais
 Chovatel : Zuzánek J.,ing,Bernartice
 Majitel : Zuzánek J.,ing,Bernartice

OOO 265 304 IGLOO.MIC 0393100604
 OO 272 290 SYLVANER 1017031840
 MOO 1094100539 FR JUPE 1094100539

OTEC ZIT 520 FRONSAC 4522791134
 OMO ZCH 944 SAVIGNEUX 2101106933
 MO 4522796007 FR BALSAMINE 4522796007
 MMO 4522791051 FR SAVANE 4522791051

OOM 265 266 RIVOIRE RR5 4280104708
 OM ZCH 299 FICUS 7190109735
 MOM 7183110722 FR UNIQUE RR4 7183110722

MA 258620 952 CZ /2 ot VIKTORKA ZE STATKU 413000258620952
 OMM ZCH 573 PALADIN P 4240299352
 MM 108129 952 CZ NELLY ZE STATKU 413000108129952
 MMM 23501 167 CZ HOUSSE 5592102551

Vl.užit:nar: 47 kg ve 120d: 244 kg ve 210d: 363 kg v 365d: 620 kg / kříž: 138 cm
 Přírůstek v testu : 1566 g / 99 přírůstek od narození: 1540 g / 100 šourek 40 cm
 Věk při ZV 436 dní aktuálně k 26.01.18 hmotnost: 677 kg výška v kříži: 140 cm

| PLEMENNÉ HODNOTY | | | | | | | | | | LINEARNÍ HODNOCENÍ | | | | | | |
|------------------|----|----|-----|----|-----|-----|-----|-----|------|--------------------|-----|-----|----|----|----|--|
| | pp | ru | pp | ru | TR | KT | OS | UT | Hmot | kříž | TR | KT | OS | UT | CE | |
| BÝK | PE | 95 | 115 | ME | 112 | 98 | 108 | 103 | 103 | 105 | | | | | | |
| MATKA | PE | 91 | 98 | ME | 109 | 112 | 106 | 98 | 97 | 99 | 844 | 147 | 25 | 20 | 19 | |
| OTEC | PE | 92 | 114 | ME | 114 | 93 | 105 | 105 | 106 | 107 | 0 | 0 | 0 | 0 | 0 | |

HODNOCEN: TR 8 / /10 KT / / OS / / UT Výsledek:

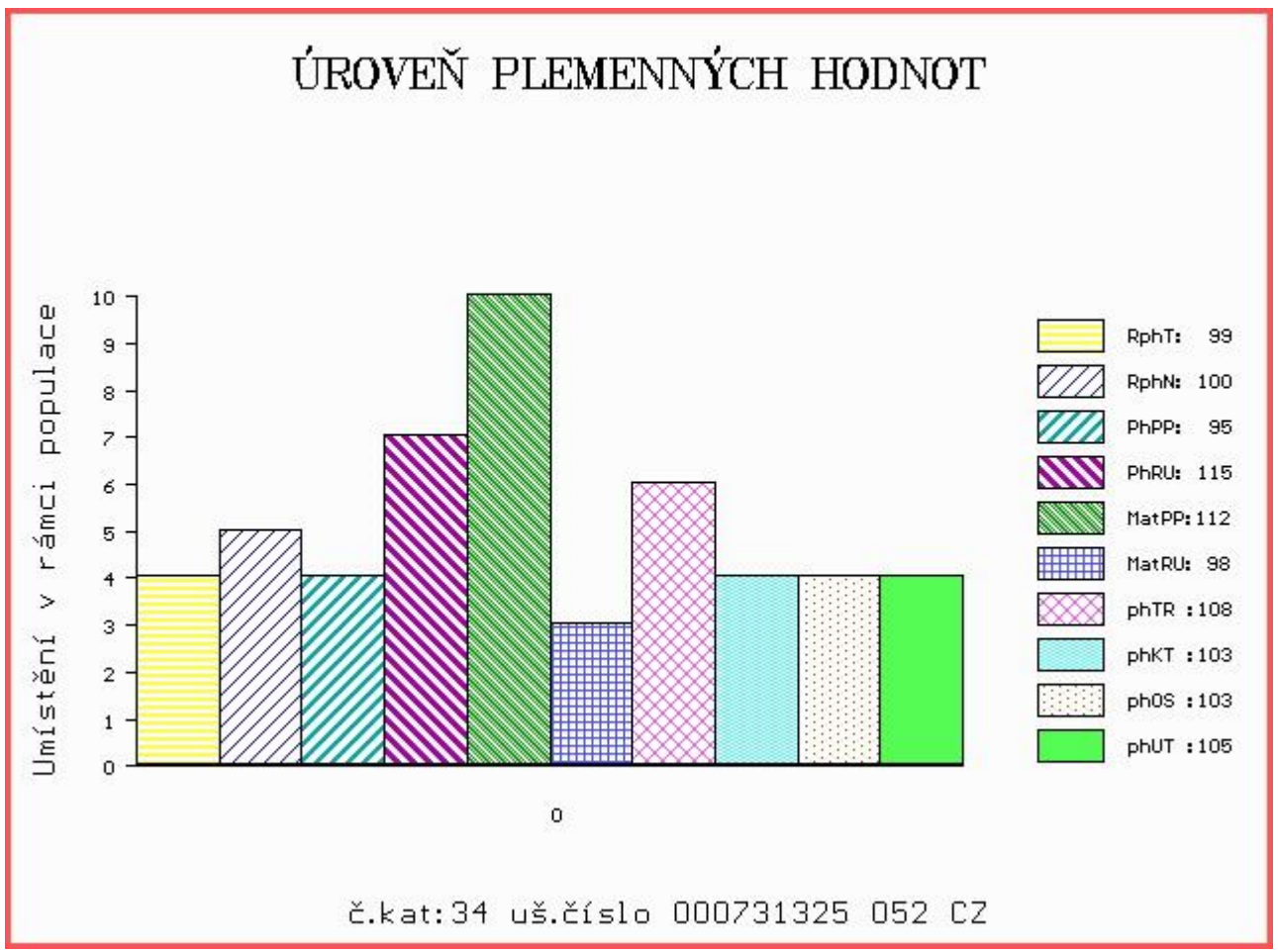

Číslo : 766107 053 CZ CÍSAŘ Z ČACHNOVA Číslo katalogu 35
 Dat.nar. : 14.12.2016 Plemeno : T100 Charolais
 Chovatel : Cach Josef ml., Čachnov
 Majitel : Natural, spol s r.o.Hradištko

OOO 271 311 TYRAN 3615032886
 OO 271 303 CRESUS 8607427972
 MOO 8699119234 FR PERITEL 8699119234

OTEC ZTI 926 GENTLEMAN 5815211795
 OMO 270 281 POSEIDON 2199108107
 MO 5810905424 FR ABEILLE 5810905424
 MMO 5813001503 FR SEDITION 5813001503

OOM ZCH 699 JUMPER 8894104162
 OM ZCH 978 MAXIM SMILOVSKÝ 128000196106061
 MOM 266 417 CZ JAVELLE 8594102005

MA 269085 953 CZ /3 ot 094000269085953
 OMM CHP 382 INDUS 094583109601
 MM 126073 503 CZ 094000126073503
 MMM 110606 504 CZ 120504110606

Vl.užit:nar: 42 kg ve 120d: 230 kg ve 210d: 315 kg v 365d: 558 kg / kříž: 132 cm
 Přírůstek v testu : 1891 g / 107 přírůstek od narození: 1461 g / 103 šourek 31 cm
 Věk při ZV 435 dní aktuálně k 26.01.18 hmotnost: 638 kg výška v kříži: 135 cm

| PLEMENNÉ HODNOTY | | | | | | | | | | LINEARNÍ HODNOCENÍ | | | | | | |
|------------------|--------|----|--------|-----|-----|-----|-----|-----|------|--------------------|----|----|----|----|----|--|
| | pp | ru | pp | ru | TR | KT | OS | UT | Hmot | kříž | TR | KT | OS | UT | CE | |
| BÝK | PE 98 | 96 | ME 95 | 98 | 87 | 89 | 92 | 90 | | | | | | | | |
| MATKA | PE 104 | 79 | ME 104 | 112 | 80 | 77 | 78 | 77 | 800 | / 145 | 22 | 20 | 20 | 7 | 69 | |
| OTEC | PE 86 | 97 | ME 89 | 92 | 100 | 102 | 102 | 101 | 650 | / 137 | 24 | 24 | 22 | 8 | 78 | |

HODNOCEN: TR 6 / / 9 KT / / OS / / UT Výsledek:

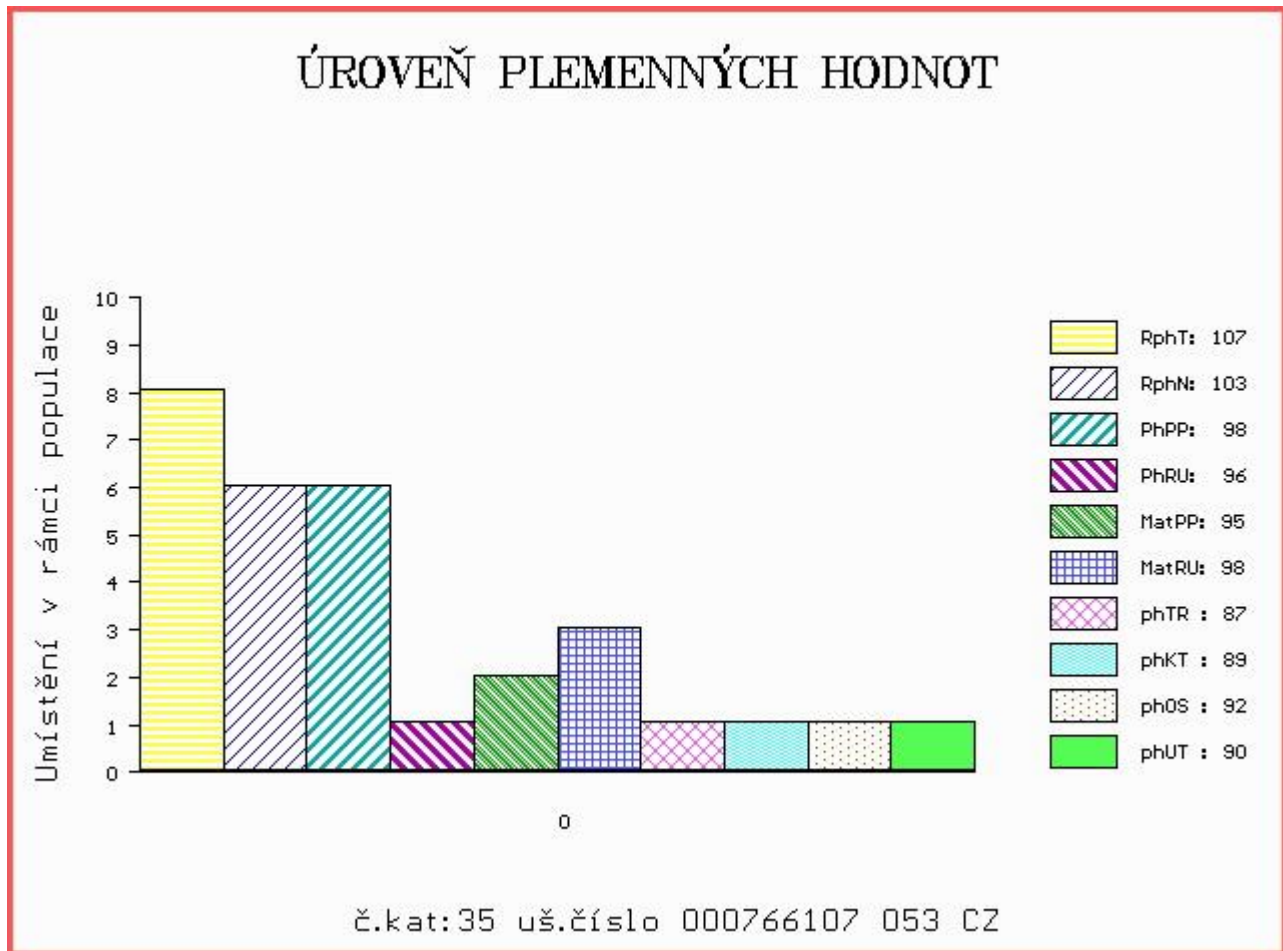

Číslo : 816647 021 CZ CALIMERO Z BORU V Číslo katalogu 36
 Dat.nar. : 14.12.2016 Plemeno : T100 Charolais
 Chovatel : Zobal Vlastimil ml., Bor u Březnice
 Majitel : Zobal Vlastimil ml., Bor u Březnice

OOO ZCH 489 LAKANAL 0395121015
 OO ZTI 088 RUSS 6334971421
 MOO 6327586165 FR LITALIE 6327586165

OTEC ZIT 471 CALOGERO 8521994506
 OMO ZCH 574 OHIO 0398109454
 MO 8521994180 FR VERVEINE 8521994180
 MMO 8598103506 FR OFFICINE 8598103506

OOM ZCH 450 LE REBEL 3695100770
 OM ZTI 247 VIZIR P 7121074461
 MOM 8932230816 FR RENGAINE 8932230816

MA 263710 921 CZ /4 ot TARA Z BORU P 386000263710921
 OMM CHP 518 INKA Z VESELÍČKA 068191113360
 MM 104950 921 CZ MATYLDA Z BORU 386000104950921
 MMM 111065 111 CZ JIRMA Z VESELÍČKA 068111111065

Vl.užit:nar: 40 kg ve 120d: 218 kg ve 210d: 345 kg v 365d: 595 kg / kříž: 137 cm
 Přírůstek v testu : 1483 g / 95 přírůstek od narození: 1493 g / 96 šourek 38 cm
 Věk při ZV 435 dní aktuálně k 26.01.18 hmotnost: 649 kg výška v kříži: 138 cm

| PLEMENNÉ HODNOTY | | | | | | | | | | LINEARNÍ HODNOCENÍ | | | | | | | |
|------------------|----|-----|-----|----|-----|-----|-----|-----|------|--------------------|-----|-----|----|----|----|---|----|
| | pp | ru | pp | ru | TR | KT | OS | UT | Hmot | kříž | TR | KT | OS | UT | CE | | |
| BÝK | PE | 105 | 123 | ME | 99 | 98 | 107 | 106 | 106 | 106 | | | | | | | |
| MATKA | PE | 105 | 113 | ME | 105 | 101 | 94 | 93 | 93 | 91 | 892 | 145 | 25 | 22 | 23 | 8 | 78 |
| OTEC | PE | 100 | 117 | ME | 97 | 101 | 111 | 111 | 111 | 112 | 0 | 0 | 0 | 0 | 0 | 0 | 0 |

HODNOCEN: TR 7 / /10 KT / / OS / / UT Výsledek:

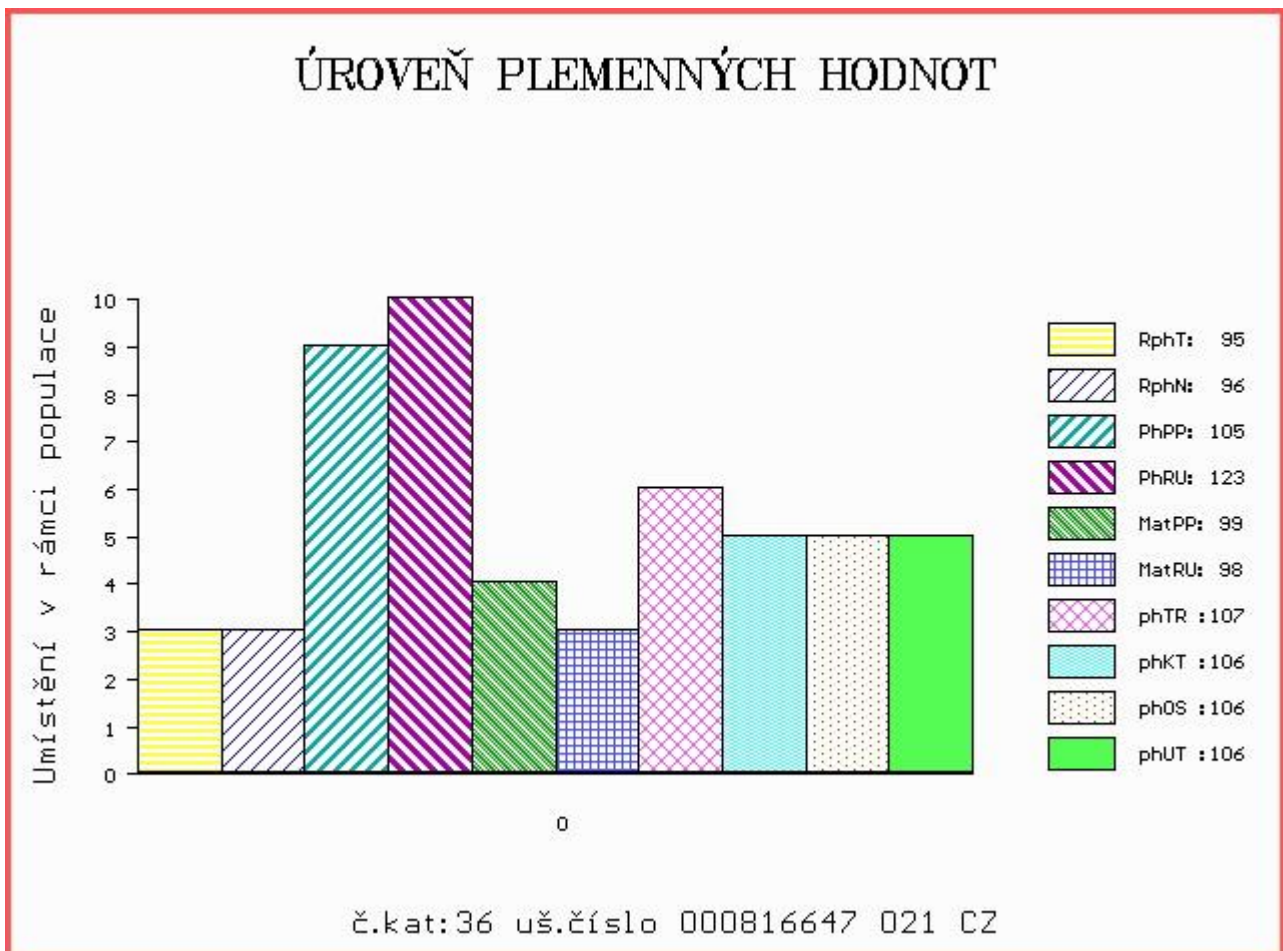

Číslo : 782019 053 CZ CAMELOT ZEPO Číslo katalogu 37
 Dat.nar. : 15.12.2016 Plemeno : T100 Charolais
 Chovatel : ZePo a.s.Libchavy
 Majitel : ZePo a.s. + Natural, spol. s r.o.

OOO 262 487 LANNION 2295002054
 OO ZTI 433 ROUKY 4522790926
 MOO 4597103635 FR NEBULEUSE 4597103635

OTEC ZTI 901 ERASMUS 8541877329
 OMO ZTI 088 RUSS 6334971421
 MO 8541871422 FR CHAROLAISE 8541871422
 MMO 7996102878 FR MOSAIQUE 7996102878

OOM ZCH 217 AGRONOME 8585104015
 OM ZTI 098 LORSINI 8995106122
 MOM 8993102089 FR INSTANCE 8993102089

MA 214992 953 CZ /4 ot TENA ZEPO 020000214992953
 OMM ZCH 766 LEOPARD Z CUNKOVA ET 253031070327
 MM 145015 953 CZ 020000145015953
 MMM 134899 511 CZ 020000134899511

Vl.užit:nar: 42 kg ve 120d: 206 kg ve 210d: 305 kg v 365d: 589 kg / kříž: 135 cm
 Přírůstek v testu : 2008 g / 109 přírůstek od narození: 1518 g / 105 šourek 41 cm
 Věk při ZV 434 dní aktuálně k 26.01.18 hmotnost: 660 kg výška v kříži: 135 cm

| PLEMENNÉ HODNOTY | | | | | | | | | | LINEARNÍ HODNOCENÍ | | | | | | |
|------------------|----|-----|-----|----|----|-----|-----|-----|-----|--------------------|-------|-----|----|----|----|------|
| | pp | ru | ME | pp | ru | TR | KT | OS | UT | Hmot | kříž | TR | KT | OS | UT | CE |
| BÝK | PE | 102 | 106 | ME | 89 | 107 | 96 | 92 | 91 | 91 | | | | | | |
| MATKA | PE | 101 | 100 | ME | 83 | 110 | 101 | 94 | 91 | 92 | 944 / | 156 | 27 | 23 | 22 | 8 80 |
| OTEC | PE | 99 | 117 | ME | 92 | 103 | 106 | 109 | 108 | 109 | 0 / | 0 | 0 | 0 | 0 | 0 |

HODNOCEN: TR 6 / /10 KT / / OS / / UT Výsledek:

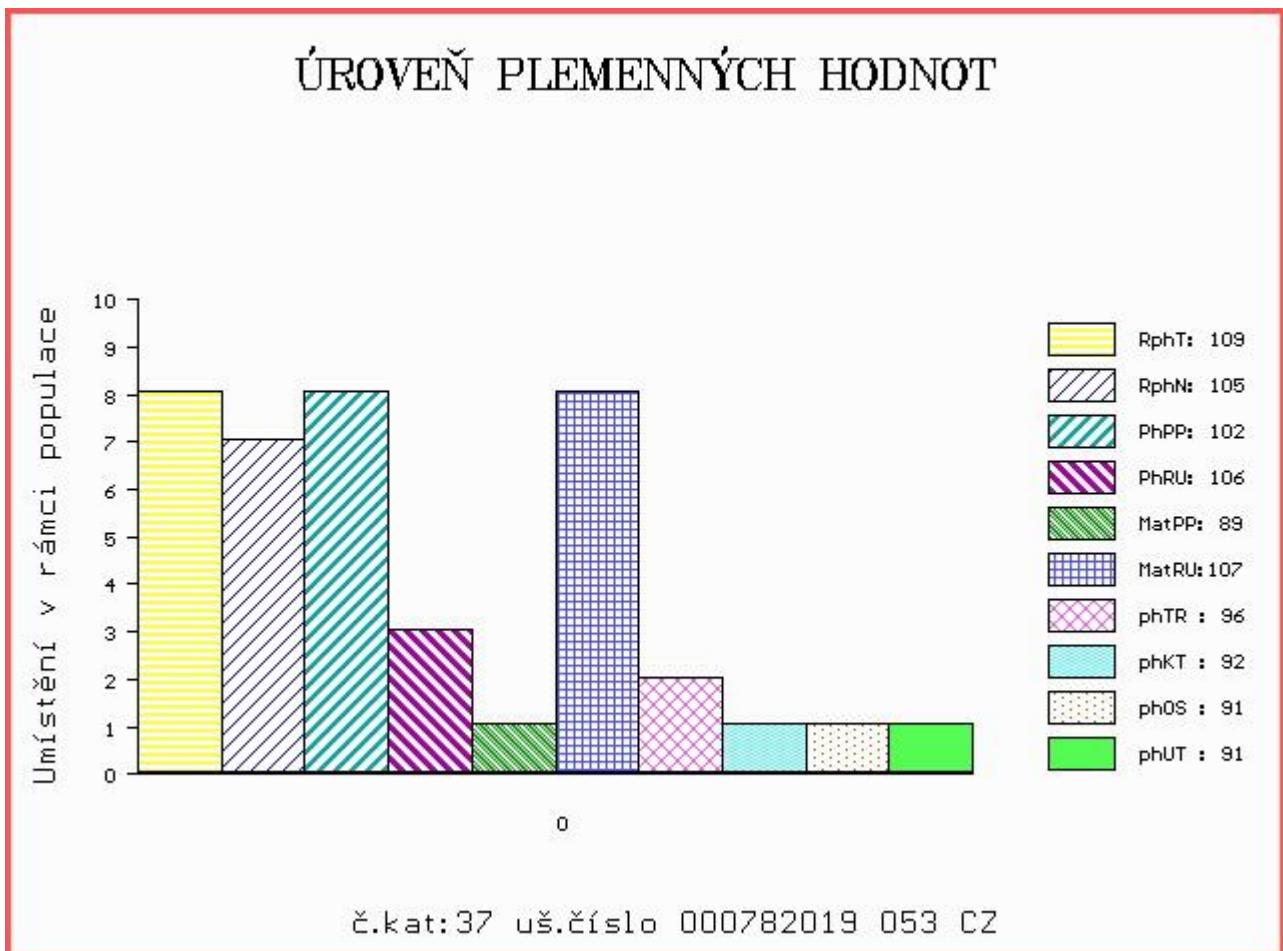

Číslo : 958407 061 CZ CARCAS SMILOVSKÝ Číslo katalogu 38
 Dat.nar. : 15.12.2016 Plemeno : T100 Charolais
 Chovatel : ZD Pozovice
 Majitel : ZD Pozovice

OOO 262 916 PICADOR 7121349662
 OO ZTI 904 SESAME 5703388462
 MOO 5797003064 FR NEFLE 5797003064

OTEC ZIT 339 CASTOR 6146791641
 OMO ZCH 516 MAGENTA 4296105603
 MO 6146791345 FR TRAGEDIE 6146791345
 MMO 6105133404 FR OPA 6105133404

OOM 279 391 CESAR 5814307514
 OM ZIT 164 GULLIVER 5816311607
 MOM 5811805136 FR ARENE 5811805136

MA 533301 961 CZ /1 ot AMARILA SMILOVSKÁ 128000533301961
 OMM ZTI 098 LORSINI 8995106122
 MM 350582 961 CZ ROLÁDA SMILOVSKÁ 128000350582961
 MMM 194590 961 CZ OZDOBA SMILOVSKÁ 128000194590961

Vl.užit:nar: 42 kg ve 120d: 188 kg ve 210d: 322 kg v 365d: 612 kg / kříž: 136 cm
 Přírůstek v testu : 1833 g / 103 přírůstek od narození: 1587 g / 106 šourek 43 cm
 Věk při ZV 434 dní aktuálně k 26.01.18 hmotnost: 688 kg výška v kříži: 139 cm

| PLEMENNÉ HODNOTY | | | | | | | | | | LINEARNÍ HODNOCENÍ | | | | | | | |
|------------------|----|-----|-----|----|----|-----|-----|-----|-----|--------------------|------|-----|----|----|----|----|----|
| | pp | ru | pp | ru | TR | KT | OS | UT | | Hmot | kříž | TR | KT | OS | UT | CE | |
| BÝK | PE | 99 | 117 | ME | 96 | 100 | 108 | 109 | 108 | 110 | | | | | | | |
| MATKA | PE | 105 | 111 | ME | 94 | 105 | 117 | 112 | 110 | 112 | 650 | 145 | 22 | 19 | 17 | 6 | 64 |
| OTEC | PE | 93 | 112 | ME | 97 | 100 | 103 | 114 | 115 | 116 | 0 | 0 | 0 | 0 | 0 | 0 | 0 |

HODNOCEN: TR 8 / /10 KT / / OS / / UT Výsledek:

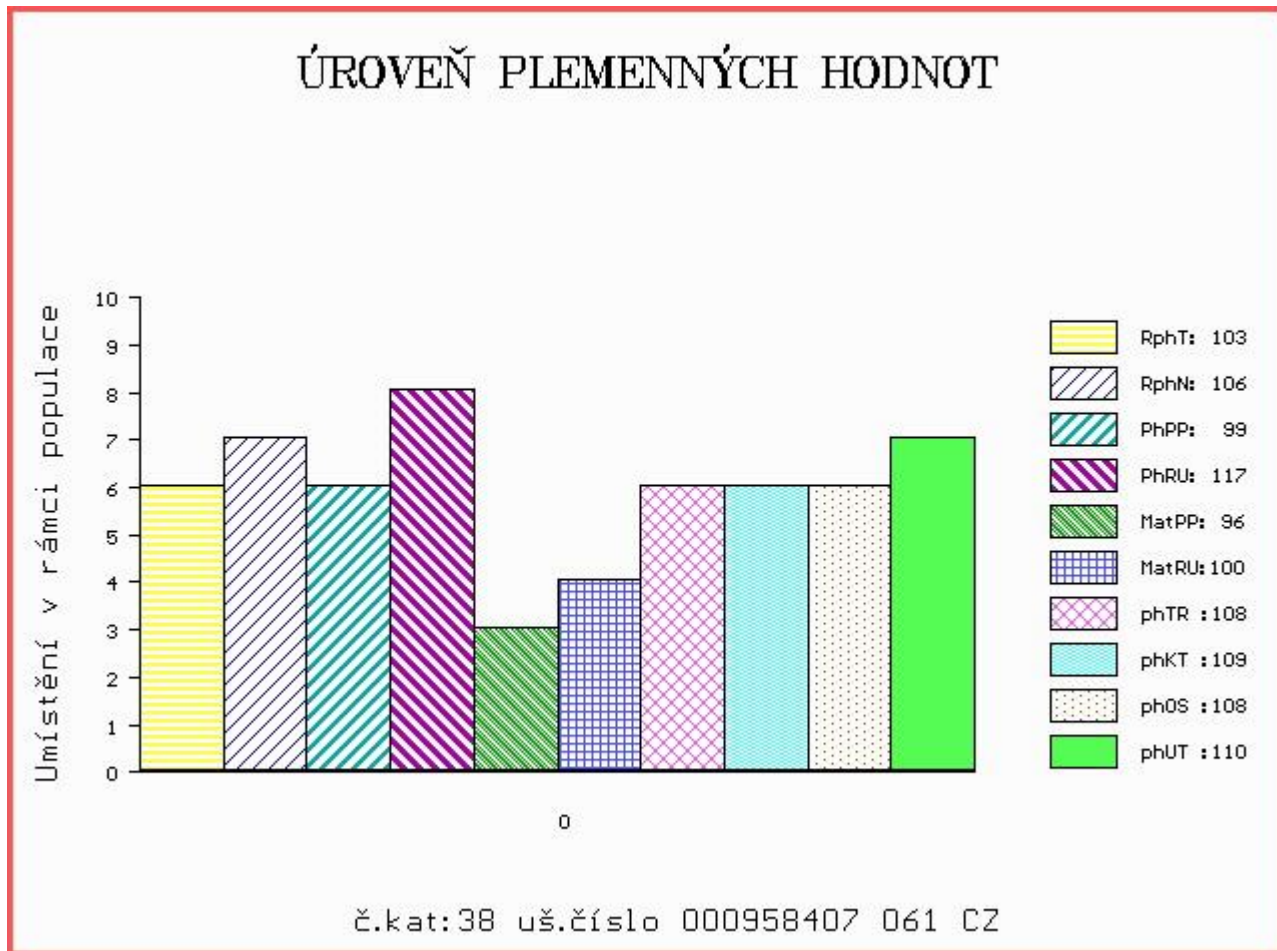

Číslo : 958408 061 CZ CARBAN SMILOVSKÝ Číslo katalogu 39
 Dat.nar. : 15.12.2016 Plemeno : T100 Charolais
 Chovatel : ZD Pozovice
 Majitel : ZD Pozovice

OOO 266 914 DALTON 0388110618
 OO ZCH 703 NECESSAIRE 6327793880
 MOO 394113841 FR LICHETTE 0394113841

OTEC ZIT 100 VOLTAIRE 4522794020
 OMO ZCH 386 HARNOIS 7192124090
 MO 4522791051 FR SAVANE 4522791051
 MMO 4597103607 FR NOVA 4597103607

OOM ZCH 516 MAGENTA 4296105603
 OM ZTI 567 TAMILLY 7957090255
 MOM 7957090070 FR ORMILLE 7957090070

MA 443661 961 CZ /3 ot VLADĚNA SMILOVSKÁ 128000443661961
 OMM ZCH 688 TRAPPEUR 7121202532
 MM 263830 961 CZ PAPAJA SMILOVSKÁ 128000263830961
 MMM 116377 502 CZ CHERRY SMILOVSKÁ 128502116377

Vl.užit:nar: 42 kg ve 120d: 183 kg ve 210d: 311 kg v 365d: 644 kg / kříž: 142 cm
 Přírustek v testu : 1933 g / 112 přírustek od narození: 1619 g / 107 šourek 40 cm
 Věk při ZV 434 dní aktuálně k 26.01.18 hmotnost: 701 kg výška v kříži: 142 cm

| PLEMENNÉ HODNOTY | | | | | | | | | | LINEARNÍ HODNOCENÍ | | | | | | |
|------------------|----|----|-----|----|-----|-----|-----|-----|-----|--------------------|------|-----|----|----|----|------|
| | pp | ru | ME | pp | ru | TR | KT | OS | UT | Hmot | kříž | TR | KT | OS | UT | CE |
| BÝK | PE | 95 | 112 | ME | 95 | 108 | 104 | 102 | 100 | 102 | | | | | | |
| MATKA | PE | 99 | 114 | ME | 103 | 111 | 114 | 109 | 108 | 109 | 850 | 148 | 26 | 21 | 20 | 7 74 |
| OTEC | PE | 91 | 108 | ME | 86 | 106 | 102 | 103 | 102 | 104 | 0 | 0 | 0 | 0 | 0 | 0 |

HODNOCEN: TR 9 / /10 KT / / OS / / UT Výsledek:

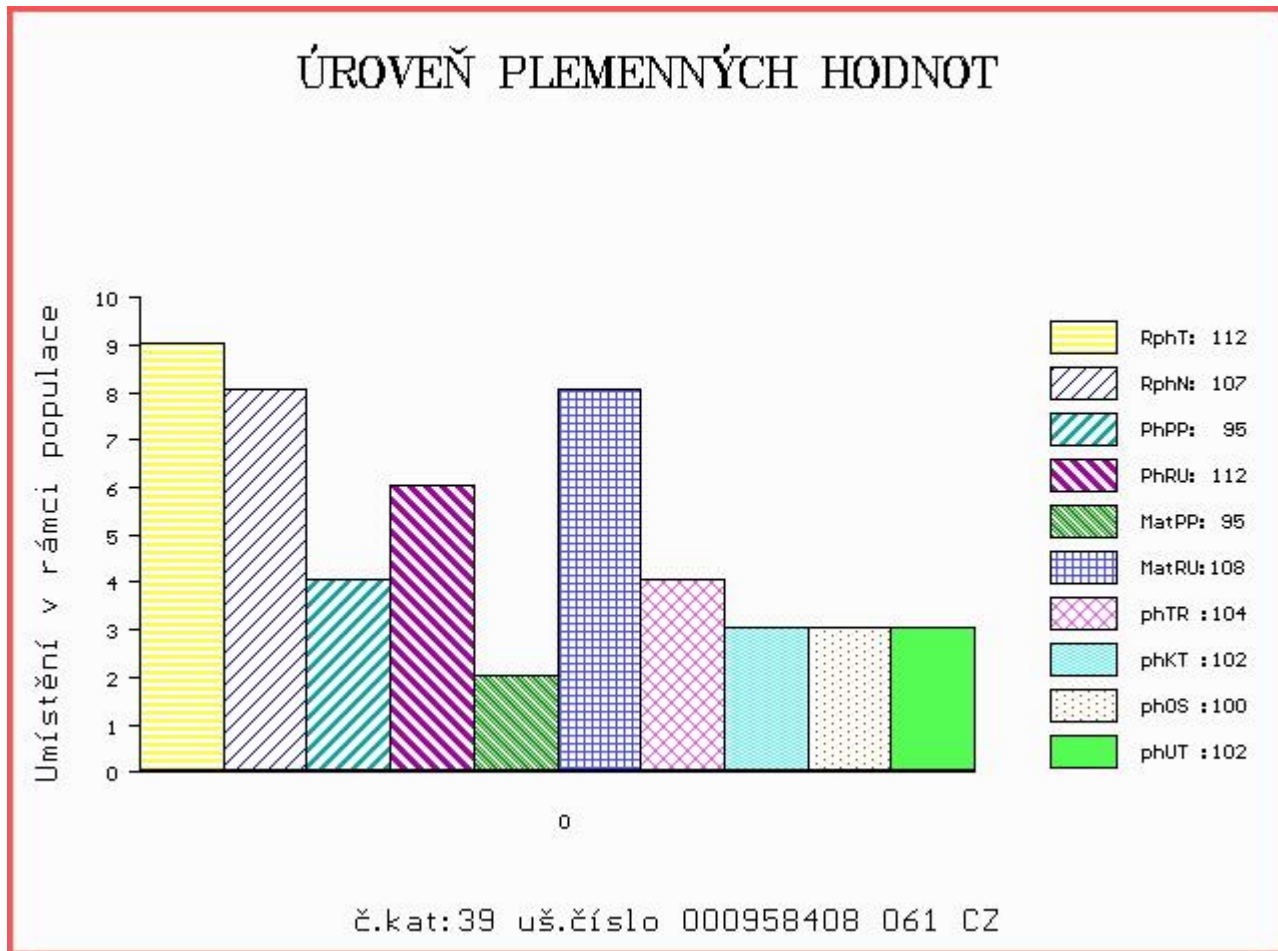

Číslo : 731330 052 CZ CLAIRON ZE STATKU Číslo katalogu 40
 Dat.nar. : 17.12.2016 Plemeno : T100 Charolais
 Chovatel : Zuzánek J.,ing,Bernartice
 Majitel : Zuzánek J.,ing,Bernartice

OOO 262 487 LANNION 2295002054
 OO ZTI 433 ROUKY 4522790926
 MOO 4597103635 FR NEBULEUSE 4597103635

OTEC ZTI 901 ERASMUS 8541877329
 OMO ZTI 088 RUSS 6334971421
 MO 8541871422 FR CHAROLAISE 8541871422
 MMO 7996102878 FR MOSAIQUE 7996102878

OOM ZCH 942 UNICO SC PP 7121333571
 OM ZTI 436 BANJO SC P 5454732777
 MOM 5454497636 FR UNEPOPEE 5454497636

MA 282346 952 CZ /1 ot ZITA ZE STATKU ET P 413000282346952
 OMM ZCH 449 LAUREL 7195122401
 MM 146606 511 CZ LUNA BOVET 069000146606511
 MMM 116979 511 CZ INGRID BOVET 069511116979

Vl.užit:nar: 45 kg ve 120d: 210 kg ve 210d: 310 kg v 365d: 569 kg / kříž: 137 cm
 Přírůstek v testu : 1116 g / 88 přírůstek od narození: 1388 g / 91 šourek 39 cm
 Věk při ZV 432 dní aktuálně k 26.01.18 hmotnost: 607 kg výška v kříži: 137 cm

| PLEMENNÉ HODNOTY | | | | | | | | | | LINEARNÍ HODNOCENÍ | | | | | | | |
|------------------|----|-----|-----|----|----|-----|-----|-----|-----|--------------------|------|-----|----|----|----|----|----|
| | pp | ru | ME | pp | ru | TR | KT | OS | UT | Hmot | kříž | TR | KT | OS | UT | CE | |
| BÝK | PE | 97 | 114 | ME | 87 | 105 | 97 | 103 | 105 | 104 | | | | | | | |
| MATKA | PE | 104 | 110 | ME | 89 | 107 | 106 | 105 | 104 | 106 | 720 | 147 | 24 | 19 | 17 | 6 | 66 |
| OTEC | PE | 99 | 117 | ME | 92 | 103 | 106 | 109 | 108 | 109 | 0 | 0 | 0 | 0 | 0 | 0 | 0 |

HODNOCEN: TR 7 / / 9 KT / / OS / / UT Výsledek:

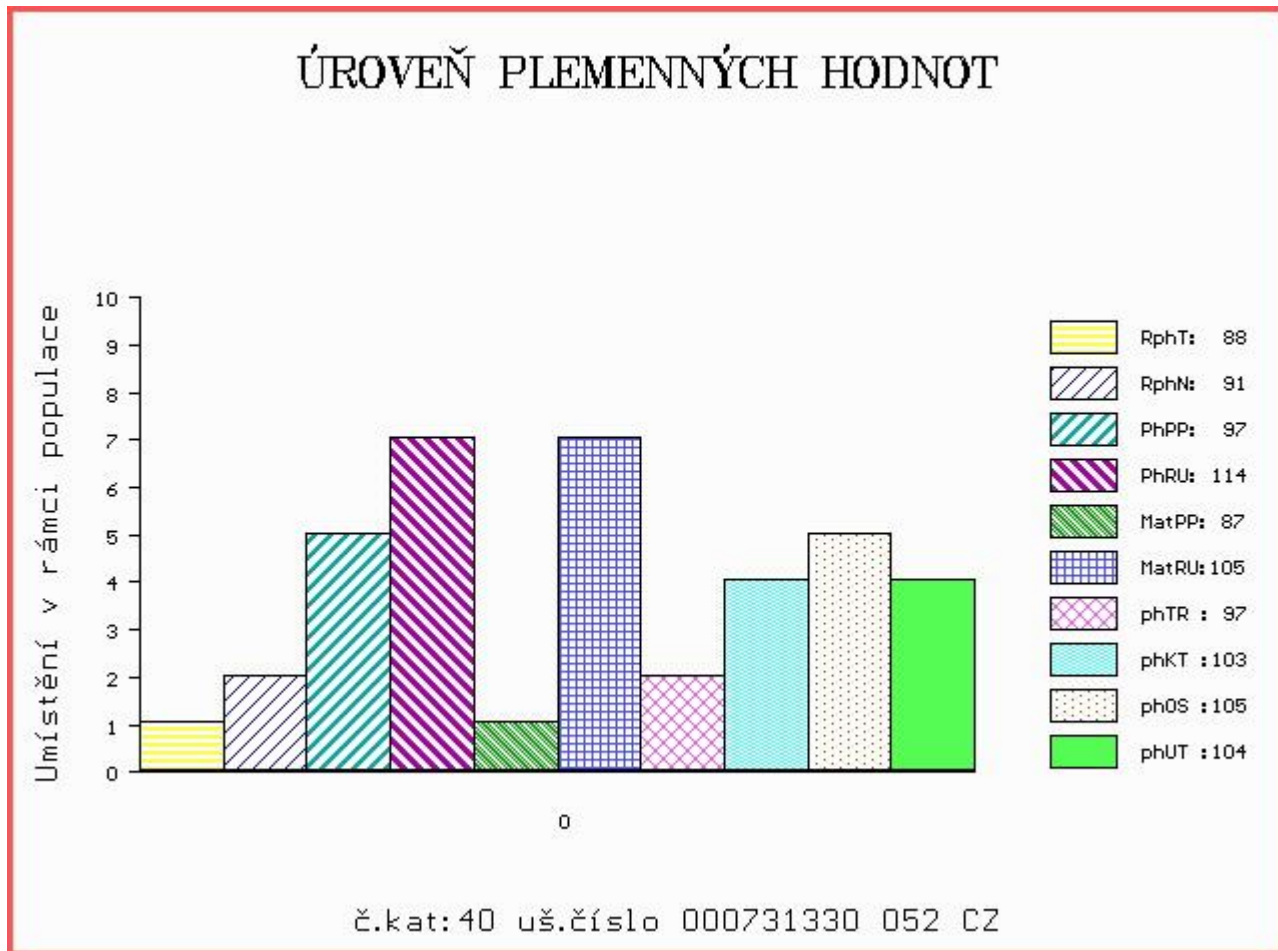

Číslo : 816648 021 CZ COVBOJ Z BORU V Číslo katalogu 41
 Dat.nar. : 17.12.2016 Plemeno : T100 Charolais
 Chovatel : Zobal Vlastimil ml., Bor u Březnice
 Majitel : Zobal Vlastimil ml., Bor u Březnice

OOO ZCH 388 IMPAIR RR3 1893102983
 OO ZCH 809 PINAY 8552394134
 MOO 8596100049 FR MARY 8596100049

OTEC ZIT 335 AZELIER 8543362803
 OMO 268 188 EUROPEEN 8589101212
 MO 8592104555 FR INTRUSE 8592104555
 MMO 8589101209 FR ECLUSE 8589101209

OOM ZTI 451 MAJOR 8996107061
 OM ZTI 435 BAJOR SC P 7121576467
 MOM 7121333565 FR UREMIE SC P 7121333565

MA 263709 921 CZ /5 ot SIXTIN Z BORU P 386000263709921
 OMM CHP 518 INKA Z VESELÍČKA 068191113360
 MM 104950 921 CZ MATYLDA Z BORU 386000104950921
 MMM 111065 111 CZ JIRMA Z VESELÍČKA 068111111065

Vl.užit:nar: 45 kg ve 120d: 230 kg ve 210d: 340 kg v 365d: 621 kg / kříž: 136 cm
 Přírustek v testu : 1825 g / 99 přírustek od narození: 1553 g / 100 šourek 41 cm
 Věk při ZV 432 dní aktuálně k 26.01.18 hmotnost: 674 kg výška v kříži: 136 cm

| PLEMENNÉ HODNOTY | | | | | | | | | | LINEARNÍ HODNOCENÍ | | | | | | |
|------------------|----|----|-----|----|----|-----|-----|-----|-----|--------------------|------|-----|----|----|----|------|
| | pp | ru | ME | pp | ru | TR | KT | OS | UT | Hmot | kříž | TR | KT | OS | UT | CE |
| BÝK | PE | 90 | 117 | ME | 97 | 106 | 108 | 114 | 114 | 114 | | | | | | |
| MATKA | PE | 85 | 108 | ME | 98 | 111 | 97 | 102 | 104 | 101 | 910 | 143 | 25 | 24 | 25 | 8 82 |
| OTEC | PE | 94 | 121 | ME | 96 | 103 | 114 | 121 | 121 | 121 | 0 | 0 | 0 | 0 | 0 | 0 |

HODNOCEN: TR 6 / /10 KT / / OS / / UT Výsledek:

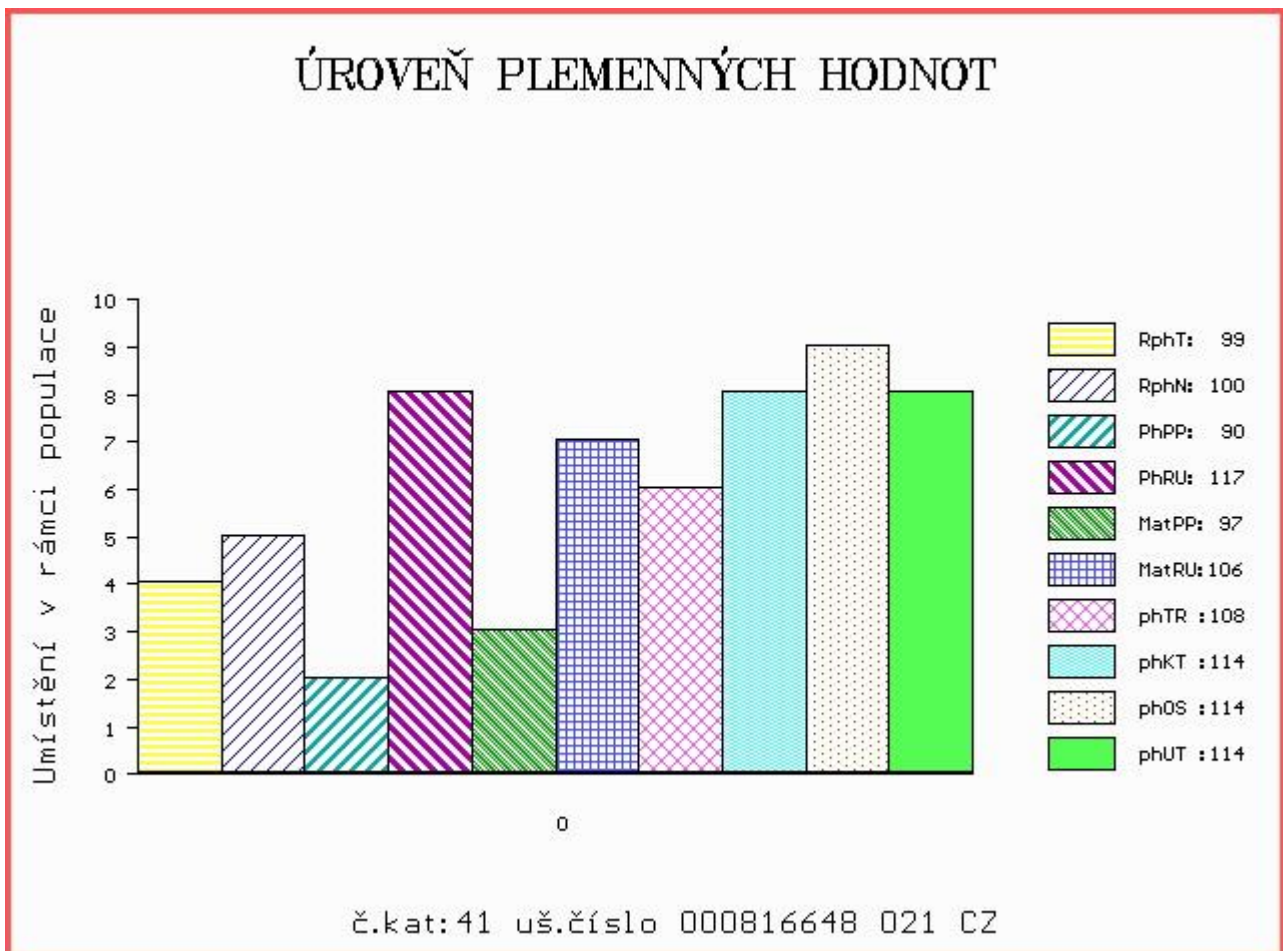

Číslo : 685285 081 CZ CAR ZE STRANÍKA V Číslo katalogu 42
 Dat.nar. : 19.12.2016 Plemeno : T100 Charolais
 Chovatel : Indrák Kamil, Hodslavice
 Majitel : Natural, spol s r.o. Hradištko

OOO 267 524 JIM P 12.630 03235
 OO ZCH 800 JUNIOR 03.456 69884
 MOO 7811 417 CZ HAJAJA MISSIE 61H CHPS P 015417007811

OTEC ZTI 390 PUPP CHPS P 310000541284021
 OMO ZCH 424 HARLEY ET P 164417006663
 MO 9276 921 CZ P 310000009276921
 MMO 856 417 CZ FANTASIE MISS CLASS 17F CHPS P 015417000856

OOM ZCH 424 HARLEY ET P 164417006663
 OM ZTI 060 NORMEN CHPS P 310000102096021
 MOM 92331 132 CZ 0150092331132

MA 232293 981 CZ /2 ot VILMA ZE STRANÍKA 448000232293981
 OMM ZCH 222 DIMINUTIF 4288003340
 MM 117201 981 CZ 304000117201981
 MMM 116357 705 CZ 010705116357

Vl.užit:nar: 45 kg ve 120d: 234 kg ve 210d: 371 kg v 365d: 636 kg / kříž: 141 cm
 Přírůstek v testu : 1791 g / 103 přírůstek od narození: 1600 g / 104 šourek 39 cm
 Věk při ZV 430 dní aktuálně k 26.01.18 hmotnost: 690 kg výška v kříži: 144 cm

| PLEMENNÉ HODNOTY | | | | | | | | | | LINEARNÍ HODNOCENÍ | | | | | | | |
|------------------|----|-----|-----|----|-----|-----|-----|-----|-----|--------------------|------|-----|----|----|----|----|----|
| | pp | ru | pp | ru | TR | KT | OS | UT | | Hmot | kříž | TR | KT | OS | UT | CE | |
| BÝK | PE | 102 | 114 | ME | 108 | 105 | 113 | 103 | 99 | 102 | | | | | | | |
| MATKA | PE | 103 | 114 | ME | 102 | 118 | 109 | 99 | 95 | 97 | 836 | 147 | 27 | 21 | 19 | 8 | 75 |
| OTEC | PE | 109 | 101 | ME | 111 | 100 | 102 | 104 | 105 | 104 | 666 | 139 | 23 | 20 | 20 | 7 | 70 |

HODNOCEN: TR 10 / /10 KT / / OS / / UT Výsledek:

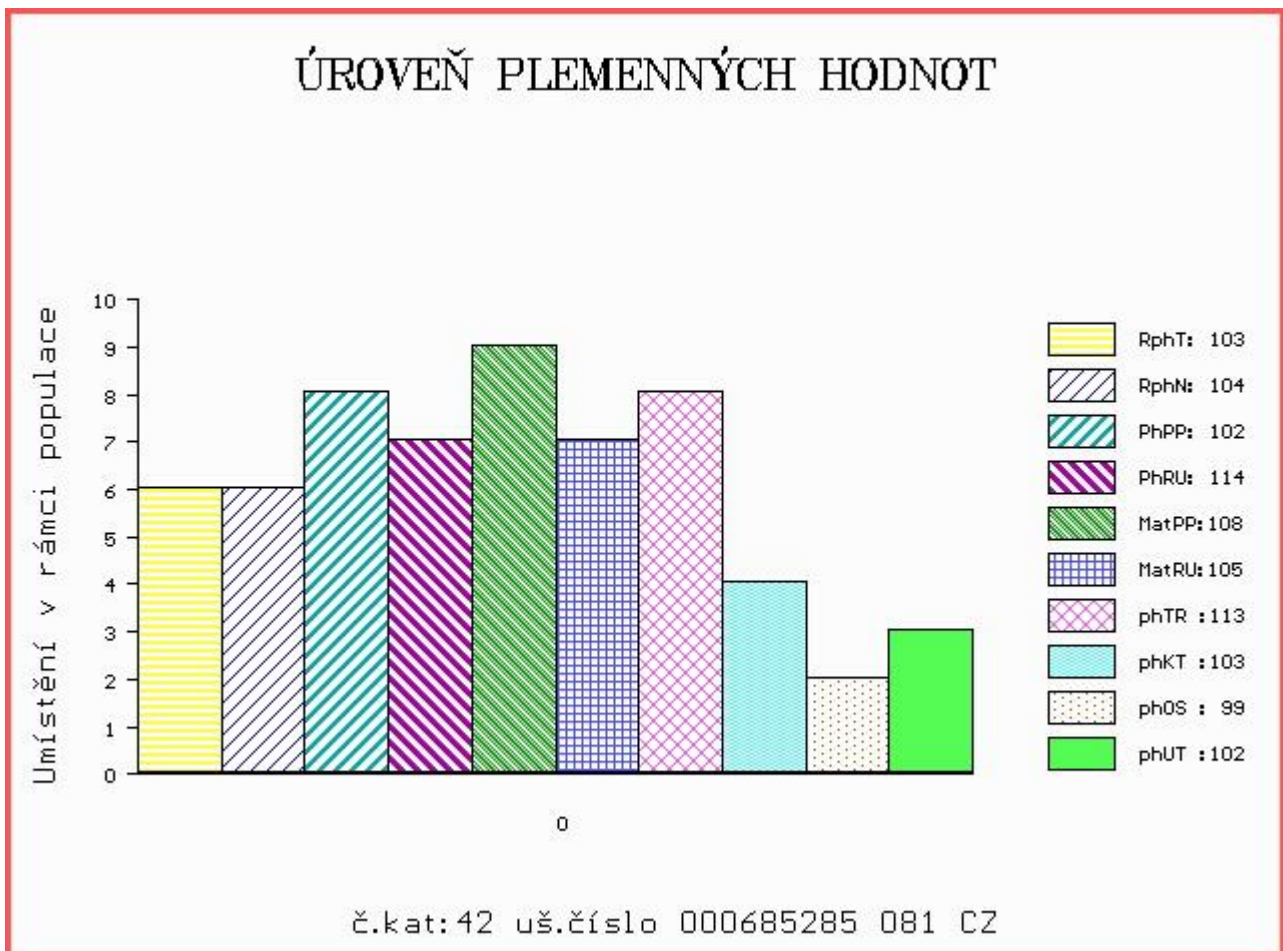

Číslo : 958411 061 CZ CASIO SMILOVSKÝ Číslo katalogu 43
 Dat.nar. : 20.12.2016 Plemeno : T100 Charolais
 Chovatel : ZD Pozovice
 Majitel : ZD Pozovice

OOO 262 916 PICADOR 7121349662
 OO ZTI 904 SESAME 5703388462
 MOO 5797003064 FR NEFLE 5797003064

OTEC ZIT 339 CASTOR 6146791641
 OMO ZCH 516 MAGENTA 4296105603
 MO 6146791345 FR TRAGEDIE 6146791345
 MMO 6105133404 FR OPA 6105133404

OOM ZCH 699 JUMPER 8894104162
 OM ZCH 688 TRAPPEUR 7121202532
 MOM 7197123945 FR NOCTURNE RR4 7197123945

MA 308447 961 CZ /7 ot ROLBA SMILOVSKÁ 128000308447961
 OMM ZCH 254 EX EDEN RR1 1889100128
 MM 116358 502 CZ CHLOUBA SMILOVSKÁ 128502116358
 MMM 42215 502 CZ HERBAGERE 7992102506

Vl.užit:nar: 42 kg ve 120d: 194 kg ve 210d: 311 kg v 365d: 566 kg / kříž: 133 cm
 Přírustek v testu : 1658 g / 99 přírustek od narození: 1458 g / 101 šourek 42 cm
 Věk při ZV 429 dní aktuálně k 26.01.18 hmotnost: 628 kg výška v kříži: 134 cm

| PLEMENNÉ HODNOTY | | | | | | | | | | LINEARNÍ HODNOCENÍ | | | | | | |
|------------------|----|-----|-----|----|-----|-----|-----|-----|-----|--------------------|------|-----|----|----|----|------|
| | pp | ru | pp | ru | TR | KT | OS | UT | | Hmot | kříž | TR | KT | OS | UT | CE |
| BÝK | PE | 99 | 113 | ME | 101 | 94 | 96 | 102 | 104 | 104 | | | | | | |
| MATKA | PE | 105 | 108 | ME | 106 | 91 | 97 | 94 | 96 | 97 | 850 | 143 | 23 | 21 | 19 | 7 70 |
| OTEC | PE | 93 | 112 | ME | 97 | 100 | 103 | 114 | 115 | 116 | 0 | 0 | 0 | 0 | 0 | 0 |

HODNOCEN: TR 6 / / 9 KT / / OS / / UT Výsledek:

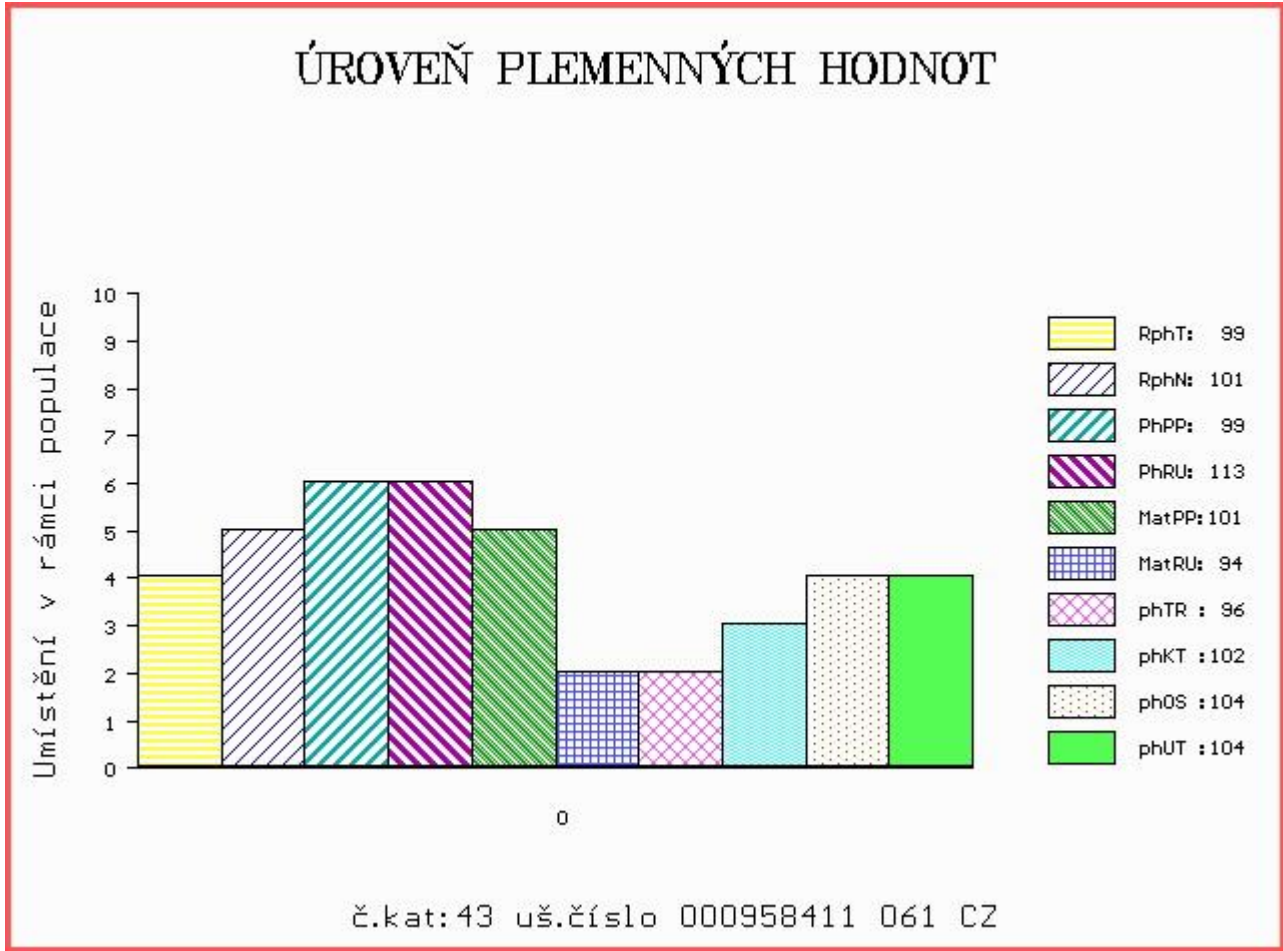

Číslo : 16329 064 CZ COSMAS Z MEZIBOŘÍ Číslo katalogu 44
 Dat.nar. : 22.12.2016 Plemeno : T100 Charolais
 Chovatel : Hatlák V.ing.,Meziboří
 Majitel : Hatlák V.ing.,Meziboří

OOO ZCH 388 IMPAIR RR3 1893102983
 OO ZCH 809 PINAY 8552394134
 MOO 8596100049 FR MARY 8596100049

OTEC ZIT 335 AZELIER 8543362803
 OMO 268 188 EUROPEEN 8589101212
 MO 8592104555 FR INTRUSE 8592104555
 MMO 8589101209 FR ECLUSE 8589101209

OOM ZCH 206 ABOUKIR 7185119662
 OM ZCH 806 HABIT 7992101442
 MOM 7984102123 FR VIGILANTE 7984102123

MA 490934 961 CZ /3 ot ULJANA Z MEZIBOŘÍ 017000490934961
 OMM ZTI 246 ULYSSE 5816903406
 MM 344607 961 CZ ROXANA Z MEZIBOŘÍ 017000344607961
 MMM 267749 961 CZ OCILKA Z MEZIBOŘÍ 017000267749961

Vl.užit:nar: 49 kg ve 120d: 238 kg ve 210d: 372 kg v 365d: 618 kg / kříž: 135 cm
 Přírustek v testu : 1550 g / 92 přírustek od narození: 1553 g / 98 šourek 39 cm
 Věk při ZV 427 dní aktuálně k 26.01.18 hmotnost: 670 kg výška v kříži: 135 cm

| PLEMENNÉ HODNOTY | | | | | | | | | | LINEARNÍ HODNOCENÍ | | | | | | | |
|------------------|----|----|-----|----|-----|-----|-----|-----|------|--------------------|-----|-----|----|----|----|---|----|
| | pp | ru | pp | ru | TR | KT | OS | UT | Hmot | kříž | TR | KT | OS | UT | CE | | |
| BÝK | PE | 98 | 125 | ME | 100 | 102 | 106 | 111 | 113 | 112 | | | | | | | |
| MATKA | PE | 97 | 120 | ME | 106 | 105 | 102 | 106 | 108 | 107 | 932 | 149 | 26 | 21 | 20 | 7 | 74 |
| OTEC | PE | 94 | 121 | ME | 96 | 103 | 114 | 121 | 121 | 121 | 0 | 0 | 0 | 0 | 0 | 0 | 0 |

HODNOCEN: TR 6 / /10 KT / / OS / / UT Výsledek:

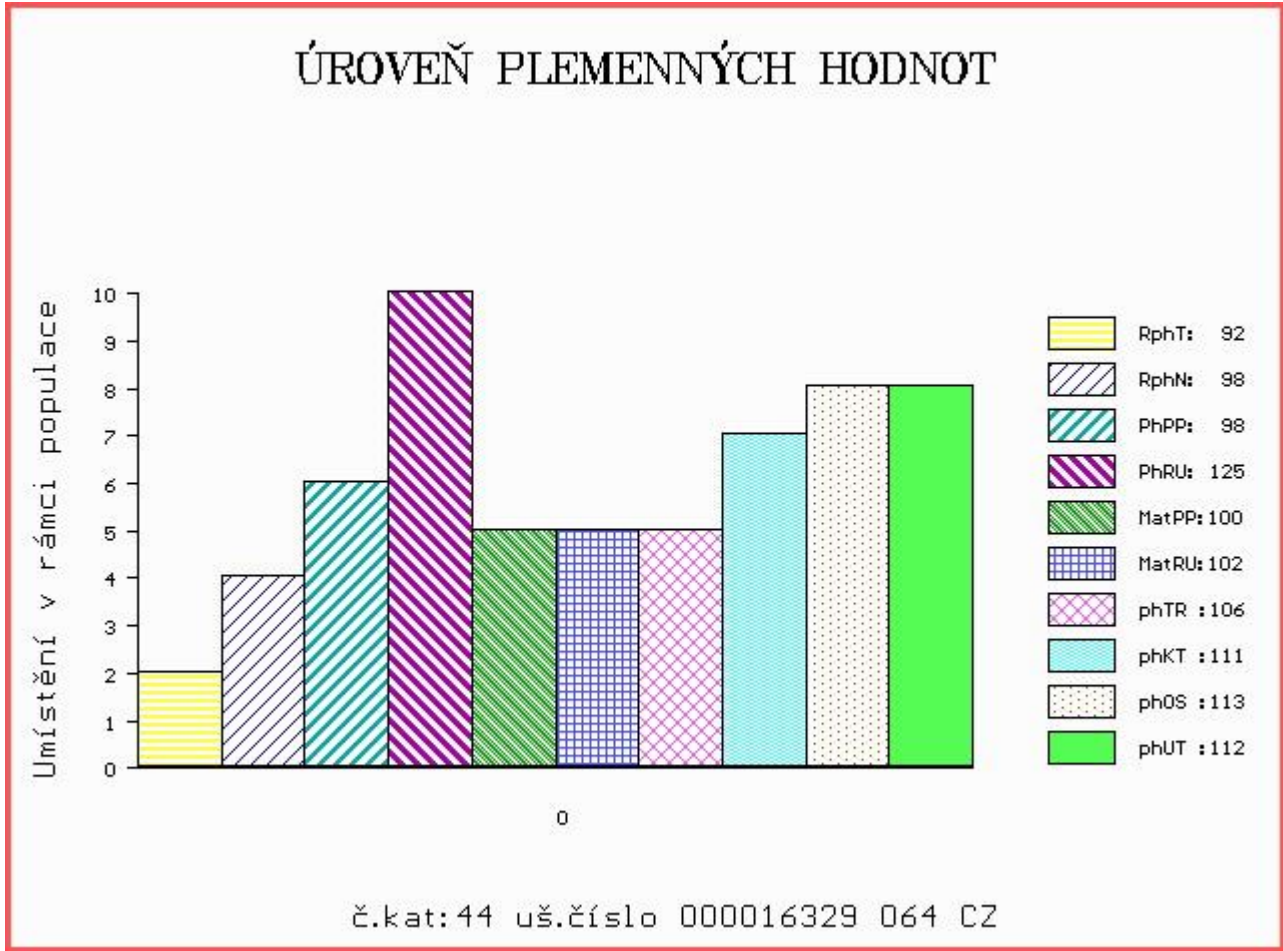

Číslo : 958412 061 CZ CEDR SMILOVSKÝ Číslo katalogu 45
 Dat.nar. : 25.12.2016 Plemeno : T100 Charolais
 Chovatel : ZD Pozovice
 Majitel : ZD Pozovice

OOO 266 914 DALTON 0388110618
 OO ZCH 703 NECESSAIRE 6327793880
 MOO 394113841 FR LICHETTE 0394113841

OTEC ZIT 100 VOLTAIRE 4522794020
 OMO ZCH 386 HARNOIS 7192124090
 MO 4522791051 FR SAVANE 4522791051
 MMO 4597103607 FR NOVA 4597103607

OOM 265 349 COLIBRI RR2 5887116022
 OM ZCH 578 EPSOM 4289102555
 MOM 4286100010 FR BERESINA 4286100010

MA 515480 961 CZ /1 ot ANJA SMILOVSKÁ 128000515480961
 OMM ZTI 389 BONAPARTE 4241262915
 MM 405001 961 CZ TZIGAJA SMILOVSKÁ 128000405001961
 MMM 116367 502 CZ CHRIS SMILOVSKÁ 128502116367

Vl.užit:nar: 42 kg ve 120d: 192 kg ve 210d: 309 kg v 365d: 606 kg / kříž: 135 cm
 Přírustek v testu : 1825 g / 105 přírustek od narození: 1554 g / 101 šourek 38 cm
 Věk při ZV 424 dní aktuálně k 26.01.18 hmotnost: 659 kg výška v kříži: 135 cm

| PLEMENNÉ HODNOTY | | | | | | | | | | LINEARNÍ HODNOCENÍ | | | | | | | |
|------------------|----|-----|-----|----|----|-----|-----|-----|------|--------------------|-----|-----|----|----|----|---|----|
| | pp | ru | pp | ru | TR | KT | OS | UT | Hmot | kříž | TR | KT | OS | UT | CE | | |
| BÝK | PE | 97 | 111 | ME | 92 | 102 | 102 | 99 | 98 | 101 | | | | | | | |
| MATKA | PE | 102 | 101 | ME | 98 | 104 | 98 | 94 | 94 | 95 | 720 | 145 | 23 | 19 | 19 | 7 | 68 |
| OTEC | PE | 91 | 108 | ME | 86 | 106 | 102 | 103 | 102 | 104 | 0 | 0 | 0 | 0 | 0 | 0 | 0 |

HODNOCEN: TR 6 / /10 KT / / OS / / UT Výsledek:

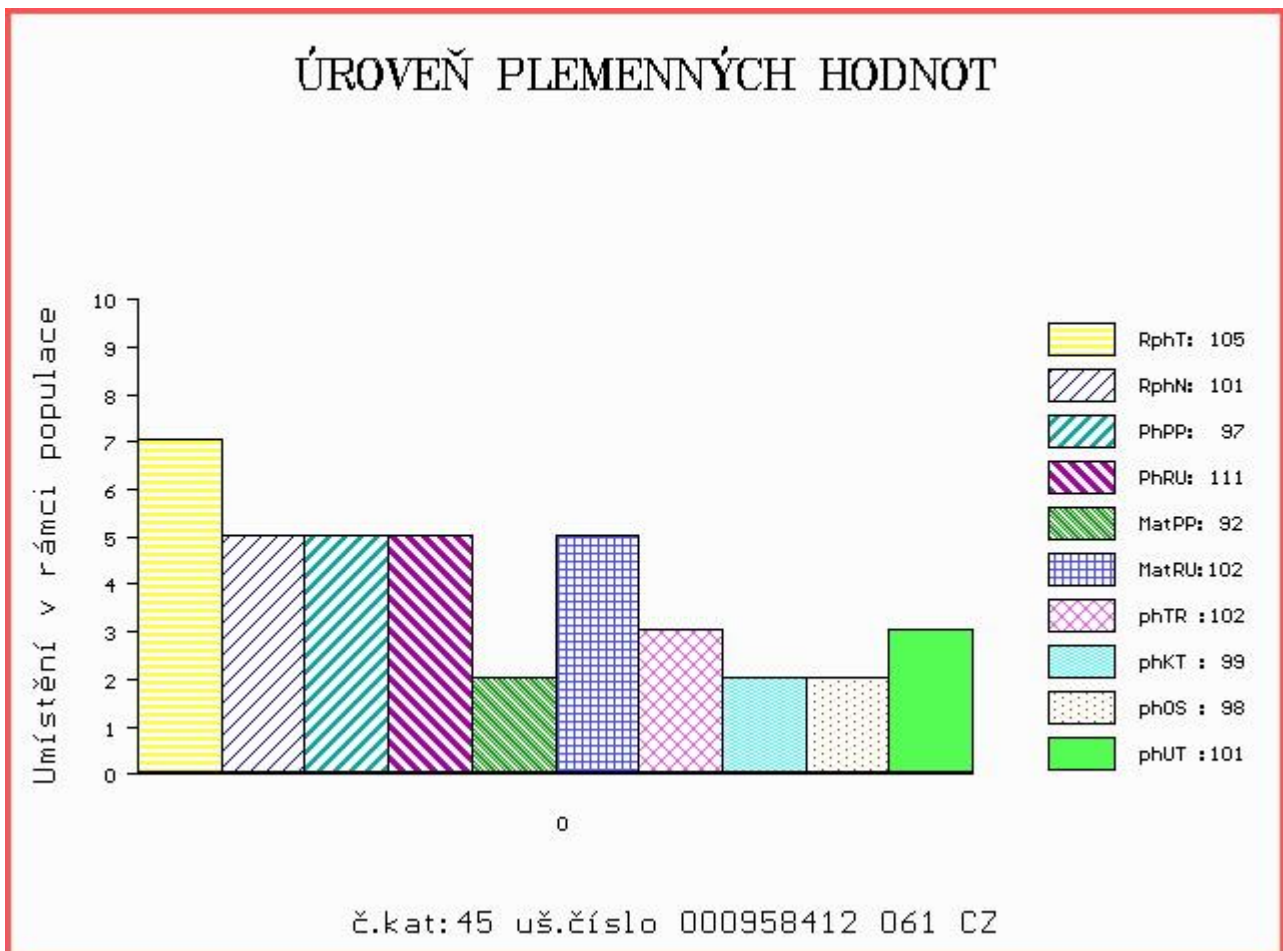

Číslo : **958413 061 CZ** **CEJLON SMILOVSKÝ** Číslo katalogu 46
 |Dat.nar. : 26.12.2016 Plemeno : T100 Charolais
 |Chovatel : ZD Pozovice
 |Majitel : ZD Pozovice

OOO ZCH 699 JUMPER 8894104162
 OO 272 545 TERNOIS 6204783245
 MOO 6291100762 FR GAMINE 6291100762

OTEC ZTI 900 ARTOIS 5810006623
 OMO 272 546 JACQUART 5894168635
 MO 5811999070 FR PIN UP 5811999070
 MMO 5892125026 FR HALEIN 2 5892125026

OOM ZCH 388 IMPAIR RR3 1893102983
 OM ZTI 087 RURAL 6502730908
 MOM 6596002495 FR MILADY 6596002495

MA 443658 961 CZ /3 ot VIOLA SMILOVSKÁ 128000443658961
 OMM ZCH 449 LAUREL 7195122401
 MM 34208 961 CZ KVĚTA SMILOVSKÁ 128000034208961
 MMM 2455 417 CZ GONDOLA SMILOVSKÁ 128417002455

Vl.užit:nar: 42 kg ve 120d: 215 kg ve 210d: 329 kg v 365d: 636 kg / kříž: 132 cm
 Přírustek v testu : 1766 g / 108 přírustek od narození: 1598 g / 105 šourek 39 cm
 Věk při ZV 423 dní aktuálně k 26.01.18 hmotnost: 675 kg výška v kříži: 138 cm

| PLEMENNÉ HODNOTY | | | | | | | | | | LINEARNÍ HODNOCENÍ | | | | | | |
|------------------|----|-----|-----|----|-----|-----|-----|-----|-----|--------------------|------|-----|----|----|----|------|
| | pp | ru | pp | ru | TR | KT | OS | UT | | Hmot | kříž | TR | KT | OS | UT | CE |
| BÝK | PE | 99 | 110 | ME | 110 | 103 | 103 | 102 | 102 | 103 | | | | | | |
| MATKA | PE | 93 | 104 | ME | 107 | 112 | 94 | 103 | 106 | 105 | 770 | 143 | 22 | 22 | 22 | 7 73 |
| OTEC | PE | 106 | 105 | ME | 111 | 100 | 100 | 103 | 102 | 102 | 0 | 0 | 0 | 0 | 0 | 0 |

HODNOCEN: TR 8 / /10 KT / / OS / / UT Výsledek:

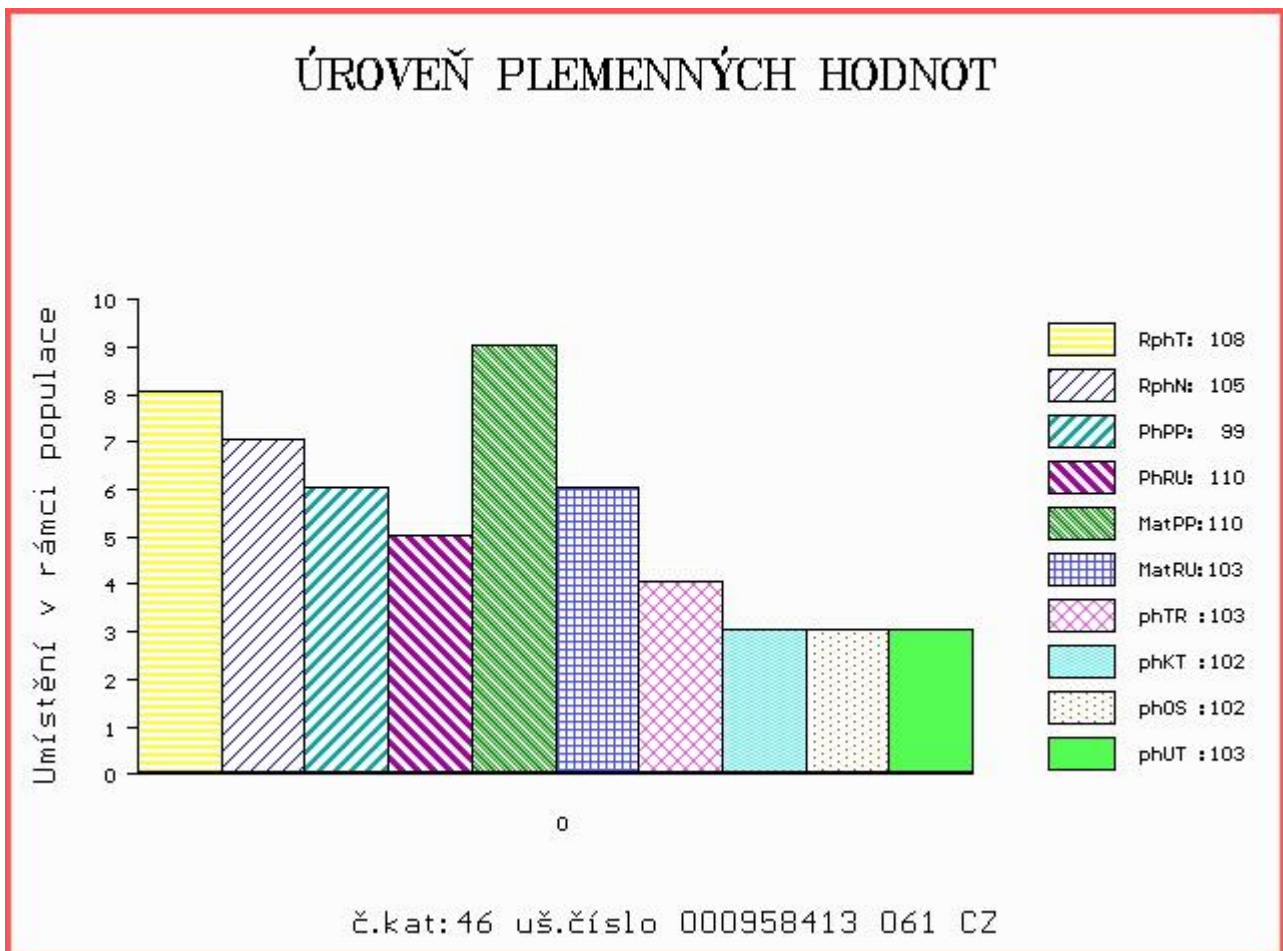

Číslo : 958414 061 CZ CIRUS SMILOVSKÝ Číslo katalogu 47
 Dat.nar. : 26.12.2016 Plemeno : T100 Charolais
 Chovatel : ZD Pozovice
 Majitel : Natural, spol s r.o.Hradištko

OOO 262 916 PICADOR 7121349662
 OO ZTI 904 SESAME 5703388462
 MOO 5797003064 FR NEFLE 5797003064

OTEC ZIT 339 CASTOR 6146791641
 OMO ZCH 516 MAGENTA 4296105603
 MO 6146791345 FR TRAGEDIE 6146791345
 MMO 6105133404 FR OPA 6105133404

OOM ZTI 555 NIPPUR 5797023562
 OM ZTI 662 DUNLOP 0801705044
 MOM 801704709 FR ANGE 0801704709

MA 515456 961 CZ /2 ot ZUNA SMILOVSKÁ 128000515456961
 OMM ZCH 688 TRAPPEUR 7121202532
 MM 308439 961 CZ ROLBA SMILOVSKÁ 128000308439961
 MMM 2425 417 CZ FONTÁNA SMILOVSKÁ 128417002425

Vl.užit:nar: 42 kg ve 120d: 185 kg ve 210d: 313 kg v 365d: 558 kg / kříž: 133 cm
 Přírustek v testu : 1300 g / 86 přírustek od narození: 1343 g / 82 šourek 36 cm
 Věk při ZV 423 dní aktuálně k 26.01.18 hmotnost: 574 kg výška v kříži: 134 cm

| PLEMENNÉ HODNOTY | | | | | | | | | | LINEARNÍ HODNOCENÍ | | | | | | | |
|------------------|----|-----|-----|----|----|-----|-----|-----|------|--------------------|-----|-----|----|----|----|---|----|
| | pp | ru | pp | ru | TR | KT | OS | UT | Hmot | kříž | TR | KT | OS | UT | CE | | |
| BÝK | PE | 102 | 102 | ME | 97 | 113 | 99 | 99 | 100 | 100 | | | | | | | |
| MATKA | PE | 109 | 94 | ME | 98 | 124 | 99 | 95 | 95 | 94 | 750 | 139 | 21 | 19 | 19 | 7 | 66 |
| OTEC | PE | 93 | 112 | ME | 97 | 100 | 103 | 114 | 115 | 116 | 0 | 0 | 0 | 0 | 0 | 0 | 0 |

HODNOCEN: TR 6 / / 9 KT / / OS / / UT Výsledek:

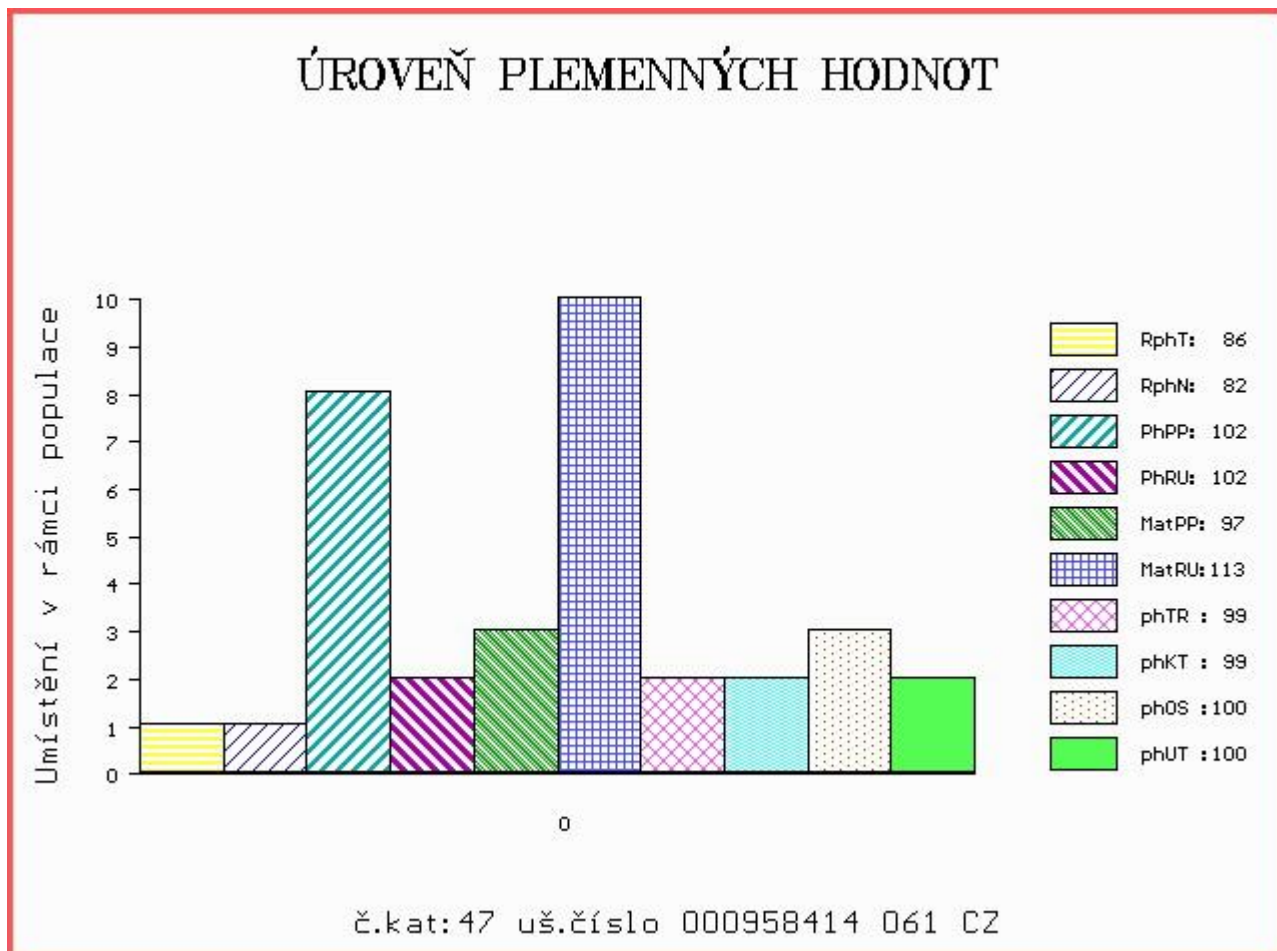

Číslo : 958415 061 CZ CAR SMILOVSKÝ Číslo katalogu 48
 Dat.nar. : 28.12.2016 Plemeno : T100 Charolais
 Chovatel : ZD Pozovice
 Majitel : Natural, spol s r.o.Hradištko

OOO ZCH 699 JUMPER 8894104162
 OO 272 545 TERNOIS 6204783245
 MOO 6291100762 FR GAMINE 6291100762

OTEC ZTI 900 ARTOIS 5810006623
 OMO 272 546 JACQUART 5894168635
 MO 5811999070 FR PIN UP 5811999070
 MMO 5892125026 FR HALEIN 2 5892125026

OOM ZCH 388 IMPAIR RR3 1893102983
 OM ZTI 087 RURAL 6502730908
 MOM 6596002495 FR MILADY 6596002495

MA 443659 961 CZ /3 ot VOSA SMILOVSKÁ 128000443659961
 OMM ZTI 044 VIRTUEL RJC 7121124820
 MM 263831 961 CZ PÁVICE SMILOVSKÁ 128000263831961
 MMM 233 417 CZ EVIČKA SMILOVSKÁ 128417000233

Vl.užit:nar: 42 kg ve 120d: 194 kg ve 210d: 323 kg v 365d: 612 kg / kříž: 137 cm
 Přírustek v testu : 1900 g / 110 přírustek od narození: 1594 g / 108 šourek 41 cm
 Věk při ZV 421 dní aktuálně k 26.01.18 hmotnost: 670 kg výška v kříži: 137 cm

| PLEMENNÉ HODNOTY | | | | | | | | | | LINEARNÍ HODNOCENÍ | | | | | | | |
|------------------|----|-----|-----|----|-----|-----|-----|-----|------|--------------------|-----|-----|----|----|----|---|----|
| | pp | ru | pp | ru | TR | KT | OS | UT | Hmot | kříž | TR | KT | OS | UT | CE | | |
| BÝK | PE | 102 | 114 | ME | 105 | 98 | 101 | 101 | 101 | 101 | | | | | | | |
| MATKA | PE | 99 | 116 | ME | 99 | 99 | 103 | 101 | 100 | 102 | 810 | 142 | 22 | 20 | 19 | 7 | 68 |
| OTEC | PE | 106 | 105 | ME | 111 | 100 | 100 | 103 | 102 | 102 | 0 | 0 | 0 | 0 | 0 | 0 | 0 |

HODNOCEN: TR 7 / /10 KT / / OS / / UT Výsledek:

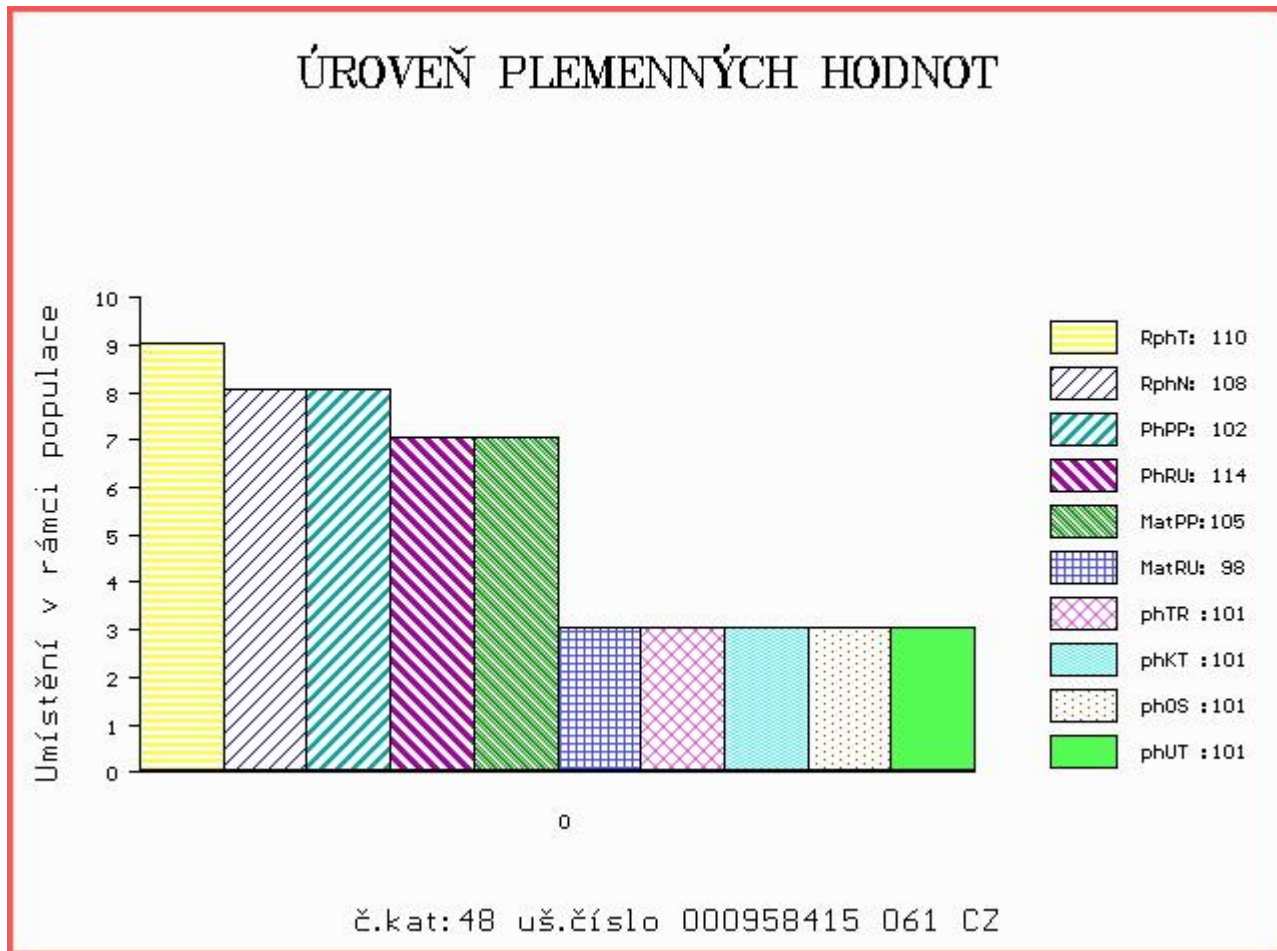

Číslo : 756474 052 CZ CLAUDE ZE STATKU Číslo katalogu 49
 Dat.nar. : 31.12.2016 Plemeno : T100 Charolais
 Chovatel : Zuzánek J.,ing,Bernartice
 Majitel : Zuzánek J.,ing,Bernartice

OOO 266 883 HASTING 1492102626
 OO ZCH 701 NOVOTEL 5897127519
 MOO 5888121456 FR DATCHA 5888121456

OTEC ZIT 519 VIGNY 5703555188
 OMO ZCH 806 HABIT 7992101442
 MO 7126659229 FR PASTEL 7126659229
 MMO 7197263165 FR NANTAISE 7197263165

OOM 268 799 ROOSVELT SC P 8541876919
 OM ZCH 942 UNICO SC PP 7121333571
 MOM 7121400365 FR RONDELLE P 7121400365

MA 179851 952 CZ /14 ot RENATA ZE STATKU P 413000179851952
 OMM ZCH 446 CHOBOT 267681105841
 MM 5280 952 CZ LÍZA ZE STATKU 413000005280952
 MMM 4664 417 CZ 143417004664

Vl.užit:nar: 46 kg ve 120d: 231 kg ve 210d: 338 kg v 365d: 613 kg / kříž: 135 cm
 Přírustek v testu : 1766 g / 100 přírustek od narození: 1575 g / 96 šourek 39 cm
 Věk při ZV 418 dní aktuálně k 26.01.18 hmotnost: 662 kg výška v kříži: 135 cm

| PLEMENNÉ HODNOTY | | | | | | | | | | LINEARNÍ HODNOCENÍ | | | | | | | |
|------------------|----|-----|-----|----|-----|-----|-----|-----|------|--------------------|-----|-----|----|----|----|---|----|
| | pp | ru | pp | ru | TR | KT | OS | UT | Hmot | kříž | TR | KT | OS | UT | CE | | |
| BÝK | PE | 96 | 112 | ME | 113 | 104 | 106 | 105 | 106 | 106 | | | | | | | |
| MATKA | PE | 105 | 101 | ME | 116 | 106 | 97 | 98 | 100 | 99 | 790 | 144 | 26 | 22 | 21 | 7 | 76 |
| OTEC | PE | 82 | 115 | ME | 111 | 107 | 104 | 108 | 109 | 110 | 0 | 0 | 0 | 0 | 0 | 0 | 0 |

HODNOCEN: TR 6 / /10 KT / / OS / / UT Výsledek:

